

SERVICIOS DE LA COMPAÑIA TRASATLANTICA

LINEA A PUERTO RICO, CUBA VENEZUELA-COLOMBIA Y PACIFICO

El vapor **LEON XIII** saldrá de Barcelona el 10 de Agosto de Valencia el 11, de Málaga el 13 y de Cádiz el 15, para Las Palmas, Santa Cruz de Tenerife, Santa Cruz de la Palma, Puerto Rico, Habana, La Guayra, Puerto Cabello, Curaçao, Sabanilla, Colón, y por el Canal de Panamá para Guayaquil, Callao, Mollendo, Arica, Iquique, Antofagasta y Valparaíso.

Tomará carga en TARRAGONA el día 4 el vapor «Cabo Roche»

LINEA A NEW-YORK, CUBA Y MEJICO

El vapor **P. DE SATRUSTEGUI** saldrá de Barcelona el 25 Agosto de Valencia el 26, de Málaga el 28 y de Cádiz el 30 para New-York, Habana y Veracruz.

Tomará carga en TARRAGONA el día 20 el vapor «Cabo La Plata»

LINEA A LA ARGENTINA

El vapor **VASCO NUNEZ DE BALBOA** saldrá de Barcelona el 4 de Agosto de Málaga el 5 y de Cádiz el 7, para Santa Cruz de Tenerife, Montevideo y Buenos Aires.

Coincidiendo con la salida de dicho vapor, llega a Cádiz otro que sale de Bilbao y Santander el día último de cada mes, de Coruña el día 1, de Villagarcía el 2 y de Vigo el 3, con pasaje y carga para la Argentina.

Tomará carga en TARRAGONA el día 30 Julio el vapor «Cabo Higuera»

LINEA A FILIPINAS Y PUERTOS DE CHINA Y JAPON

Cargará en Tarragona el 25 Agosto el vapor

ISLA DE PANAY para Port Said, Suez, Colombo, Singapur, Manila, Hong-Kong, Shanghai, Nagasak, Kobe y Yokohama.

LINEA A FERNANDO POO

El vapor **ALICANTE** saldrá de Barcelona el 15 de Agosto para Valencia, Alicante y Cádiz, de donde saldrá el 20 para Las Palmas, Santa Cruz de Tenerife, Santa Cruz de la Palma, demás escalas intermedias y Fernando Póo.

Dicho vapor enlazará en Cádiz con otro de la Compañia que admitirá

carga y pasaje de los puertos del Norte y Noroeste de España para todos los de escala de esta línea.

Tomará carga en TARRAGONA el día 11 el vapor «Cabo Huertas»

AVISOS IMPORTANTES

Todos los trasbordos se efectúan en Barcelona.

Rebajas a familias y en pasajes de ida y vuelta.—Precios convencionales por camarotes especiales.—Los vapores tienen instalada la telegrafía sin hilos y aparatos para señales submarinas, estando dotados de los más modernos adelantos, tanto para la seguridad de los viajeros como para su confort y agrado.—Todos los vapores tienen médico y capellán.

Las comodidades y trato de que disfruta el pasaje de tercera, se mantienen a la altura tradicional de la Compañia.

SERVICIOS COMERCIALES

La Sección que para estos servicios tiene establecida la Compañia, se encargará del transporte y exhibición en Ultramar de los Muestrarios que le sean entregados a dicho objeto y de la colocación de los artículos, cuya venta, como ensayo, de sean hacer los exportadores.

Rebajas en los fletes de exportación.—La Compañia hace rebajas de 30 por 100 en los fletes de determinados artículos, de acuerdo con las vigentes disposiciones para el Servi-

SERVICIOS COMBINADOS

Esta Compañia tiene establecida una red de servicios combinados para los principales puertos, servidos por líneas regulares, que le permite admitir pasajeros y carga para:

Liverpool y puertos del Mar Báltico y Mar del Norte.—Zanzibar, Mozambique y Capetown.—Puertos del Asia Menor, Golfo Pérsico, India, Sumatra, Java y Cochinchina.—Australia y Nueva Zelandia.—Ilo Ilo, Cebú, Port Arthur y Vladivostok.—New Orleans, Savannah, Charleston, Georgetown, Baltimore, Filadelfia, Boston, Quebec y Montreal.—Puertos de América Central y Norte América en el Pacífico, de Panamá a San Francisco de California.—Punta Arenas, Coronel y Valparaíso por el Estrecho de Magallanes.

Para más informes dirigirse a Sr. Hijo de José Vilar Tomás, Plaza de Cádiz, 12, bajos.

Calzados cosidos a mano

Para caballeros: por 11 pesetas un par para campo, vaqueta natural, suela doble, peso un kilo, en brodegui.
Para vestir zapato o brodegui boxcalf negro 1.ª horma yanqui o Villarejo por 16 pesetas y por 18 pesetas en color avellana.
Pidiendo cuatro pares descontaremos una peseta por par.
Para señoras: zapato charol negro 1.ª, último modelo, por 18 pesetas. Para muchachos: desde el 25 al 37, en ternera negra 1.ª, desde 8 pesetas. Para muchachas: desde el 25 al 33, de charol negro 1.ª, desde 10 pesetas.
Al confiarnos los pedidos remitir por giro postal el importe de lo que se pida a la Sociedad Cooperativa Comisión y Banca de Palma de Mallorca, Apartado de Correos, 60, indicando la estación de ferrocarril donde convenga recibir el paquete con portes pagados, indicando con claridad el número del pie o remitiendo las medidas marcando el contorno planta del pie en un papel.

Cor-Pik

CALLICIDA MODELO

LOS CALLOS (Ulls de poll) Y LAS DUREZAS (Duricias) SE CURAN SIEMPRE USANDO ESTE IDEAL CALLICIDA

Millares de personas que andaban con pena bendicen el momento en que conocieron tan

maravilloso remedio

De venta: J. Sans Bajada de Misericordia, 2.—Tarragona

Leche condensada

NURIA

-Y-

Victoria

son las marcas de producción nacional de mayor rendimiento y que reúnen mejores condiciones de salubridad e higiene.

PEDIDLA EN TODAS PARTES

SEDANTE BEBÉ

POLVO HIGIENICO PARA ESPOLVOREAR A LOS NIÑOS Y PARA ENFERMOS ES EL MEJOR

COMUNICA A LA PIEL LA FINURA DE LA SEDA

CAJA TAMAÑO "REGLAMO",—CAJA TAMAÑO "GIGANTE," ¿CUÁL ES EL MEJOR REGALO PARA LOS NIÑOS?

UNA CAJA DE POLVO "SEDANTE BEBÉ," PORQUE EVITA LA 'ESCALDADURA,

De venta: J. Sans, Bajada de Misericordia, 2.—Tarragona

CONSULTORIO DE ENFERMEDADES DE LOS OJOS

—DE—

ANTONIO ARTAL

Médico del Cuerpo de la Marina Civil por oposición. Ex-oculista del Dispensario de Nuestra Señora de Pompeya (Barcelona).

RAMBLA DE CASTELAR, 27, 1.º HORAS DE CONSULTA: Todos los días de 9 a 12 y de 3 a 5. Los miércoles, de 6 a 8 de la noche.

Visita en Valls todos los miércoles de 9 a 12

SOMBREROS Y GORRAS

de las mejores marcas del País y Extranjero

SUCESOR DE L. TRINCHET

Tarragona.- Conde de Rius, 28.-Tarragona

Ford
EL AUTOMÓVIL UNIVERSAL

AGENTES

CARBÓ & C.ª
Tarragona

Chasis camión

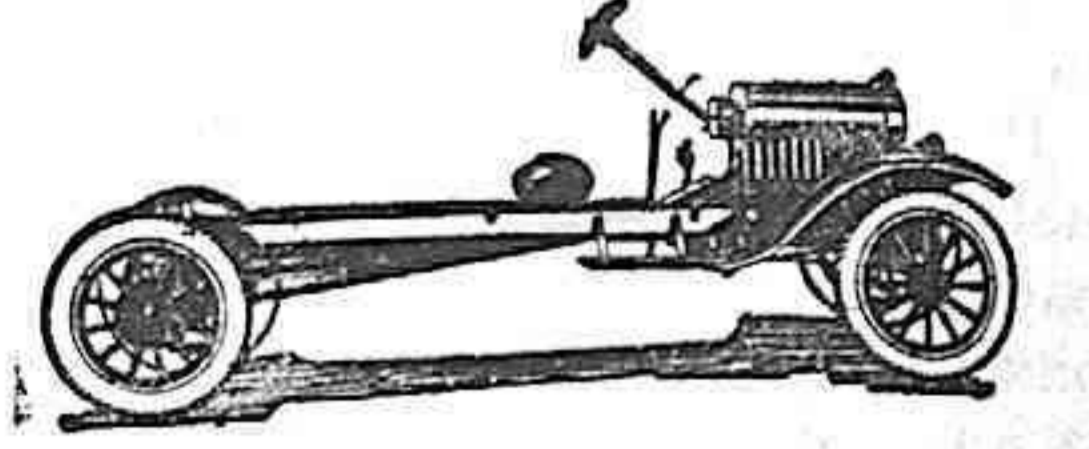

Ptas. 4.280

Sedan nuevo modelo

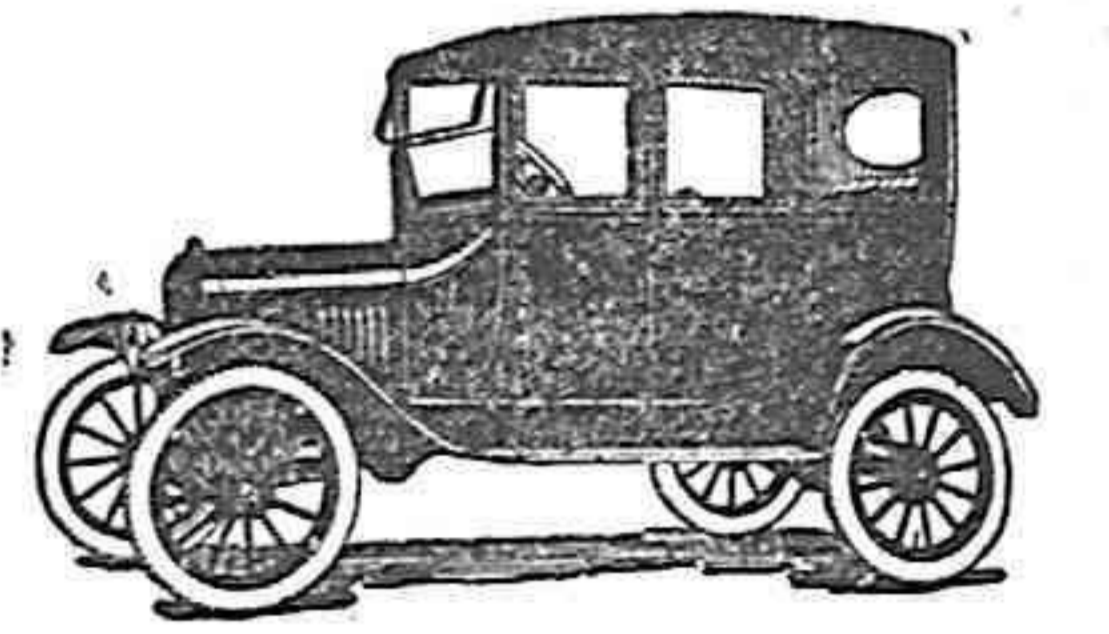

Ptas. 7.880

Tractor

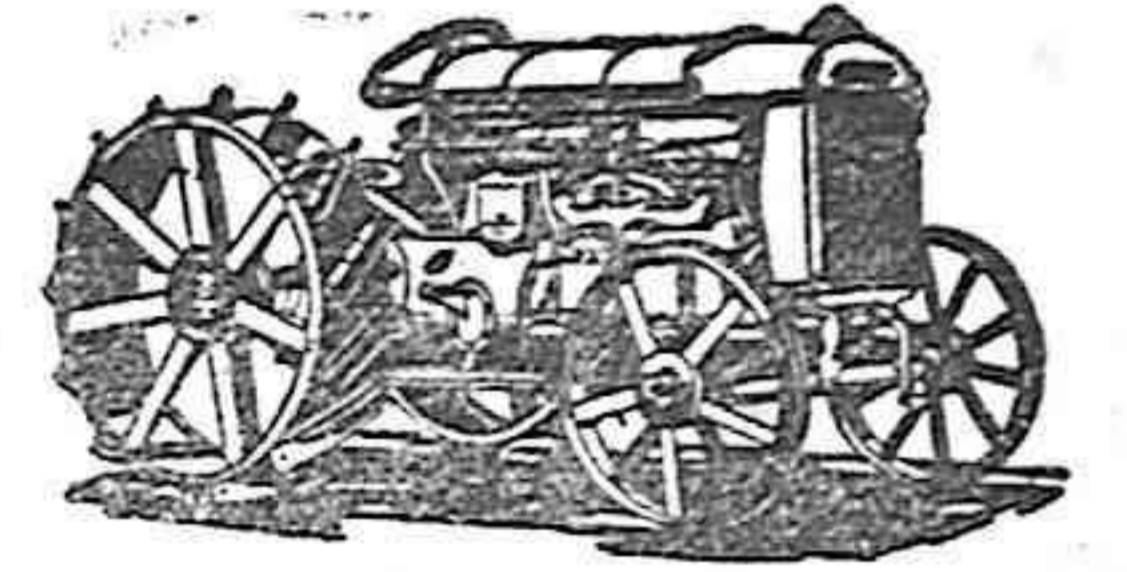

Ptas. 6.820

Entregas inmediatas en Turismos, Voiturettes, Sedans Camiones con carrocerías para carga y pasajeros

PRECIOS SIN COMPETENCIA

REVISTA PARROQUIAL

—DE—
Acción Social Católica

Dirección y Administración: Plaza del Progreso, 5, Madrid.

Precio de suscripción: UNA peseta ANUAL.

El pago de la peseta anual de suscripción da derecho a todos los números y a los índices alfabético y alfabético y a la portada.

A los Párrocos que contribuyan al sostenimiento de la Revista con cantidad menor de una peseta, pero que no baje de quince céntimos, se les servirá todo el año, pero no tendrán derecho a los índices y a la portada.

A los que no envíen ni siquiera los quince céntimos se les dejará de enviar la Revista, entendiéndose que no la leen o que no quieren recibirla.

Autos de Tarragona a Reus

Mañana

A las 11 Bar Eldorado
A las 12 Bar Peña

Tarde

A las 3 Bar Nin
A las 5 Bar Eldorado
A las 5 3/4 Bar Peña
A las 6 Bar Nin

Autos de Reus a Tarragona

Mañana

A las 8 3/4 Bar Esquella
A las 11 id.

Tarde

A las 2 Bar Esquella
A las 2 3/4 id.
A las 4 id.
A las 7 1/4 Bar Prim

BODEGAS IDEAL

JUAN VILÁ VIVES

Augusto, 11
Tarragona

Teléfono 577
Servicio a domicilio

Vinos de mesa calidades superiores — Vinos generosos de todas clases y procedencias — Jarabes y horchatas a granel — Vermouts — Anisados y licores a precios muy reducidos — Champagnes "Möet et Chandon", P. Baqués, Codorniu, etc., etc.

Concesionario exclusivo para España del CHAMPAGNE "MARQUIS DE MONS": Propaganda de la casa a Ptas. 3.50 botella

PROXIMA INAUGURACION de una sección de BAR con degustación de toda clase de bebidas

Vermout "IDEAL", especial de la casa.

Champagne en botellas pequeñas a 1 pta — Manzanilla en chatos con tapa (estilo Andalucía)

Helados especiales (fabricación de la casa)

Servicio a domicilio sin aumento de precio

CONSULTORIO DE AFECCIONES QUIRÚRGICAS

DEL PROFESOR **D. José María Güerri**

Médico Cirujano del Hospital del S. Corazón, de Barcelona y de San Pablo y Santa Tecla de Tarragona

EN TARRAGONA Puigdenpallas, 2, pral., (frente al Cuartel del Carr.) Telf. 630
todos los domingos de 9 a 12.

EN BARCELONA: Rambla de Cataluña, 33, entresuelo, los días laborables de 3 a 5. Teléfono núm. 2695.