





PARA  
COMBATIR  
LA

**TOS**

No hay específico  
que supere  
á los renombrados

**CONFITES CARPA**

PROBARLOS ES ADOPTARLOS

Frasco 1'50 ptas. en la FARMACIA CARPA, Plaza Prim

Depósito de Relojería  
Relojes de bolsillo y despertadores  
desde 2'90 pesetas

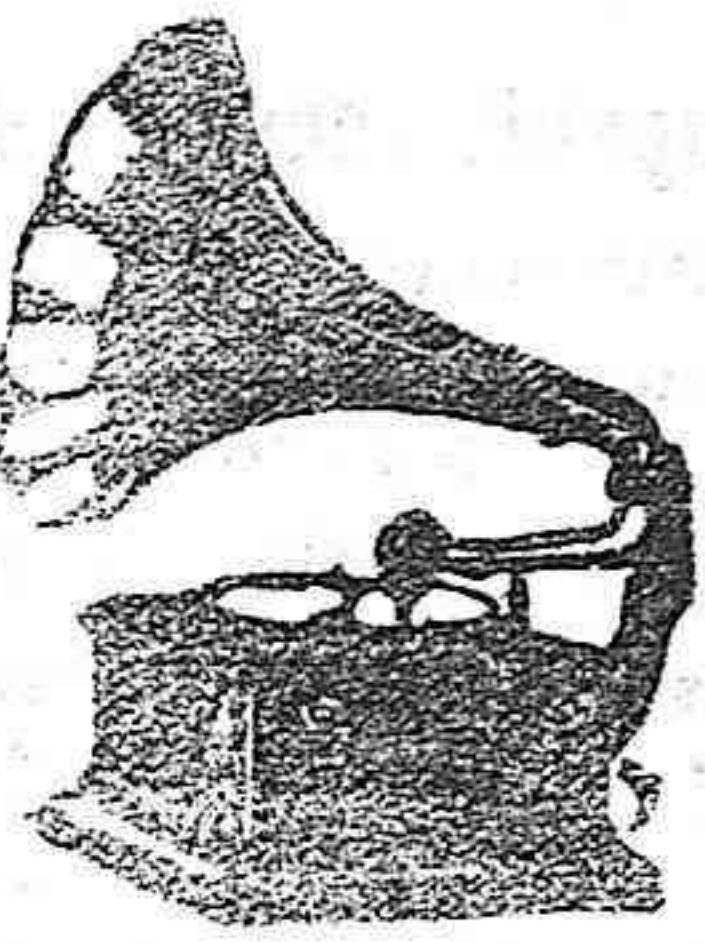

**Compañía Francesa del Gramophone**

SIN esta marca

Representación y Depósito: **R. PERPIÑA**  
Calle Mayor, 22.—REUS.—Despacho 24, pral.

Éxito colosal de los célebres artistas

**TITTA RUFFO y CARUSO**  
en discos Gramophone

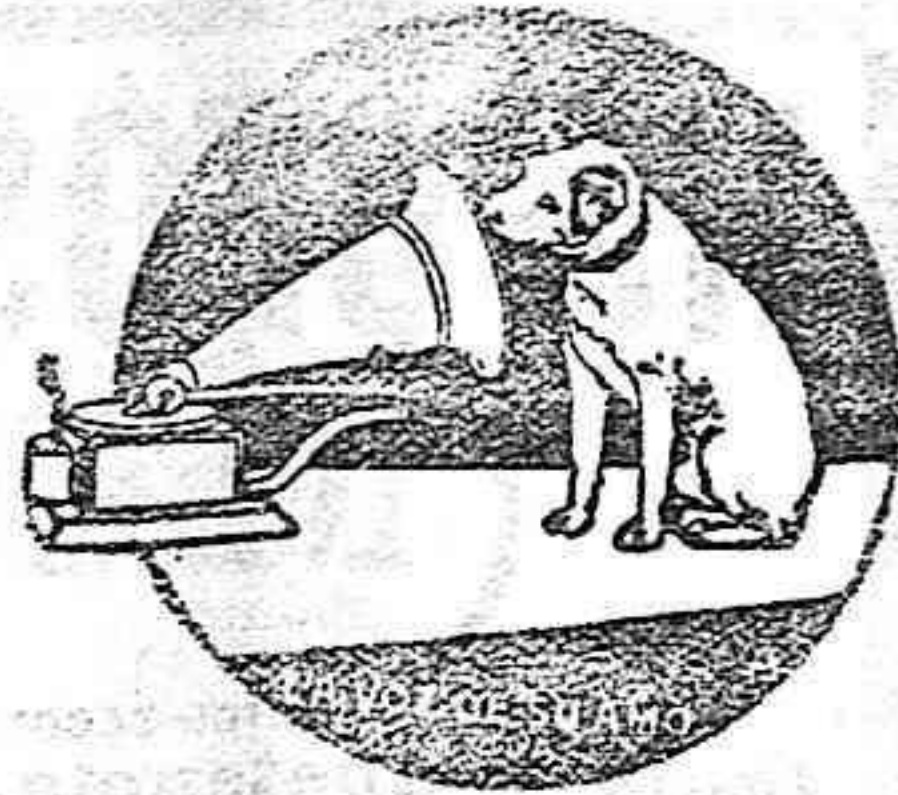

**Aviso importante.**—La palabra Gramophone la tenemos registrada en la Convención de Berna con el número 2151, y perseguimos con todo el rigor de la ley al que haga uso indebido de ella.

el aparato NO es un  
«GRAMOPHONE»  
Catálogos gratis

- 2.ª B á 31'00 » id.
  - Marca A á 18' 50 » 70 kg.
  - Tercerilla á 12'00 á 00' » 60 id.
  - Menudillo 20 á 21'00 reales los 140 litros,
  - Salvado 18' á 19 » id.
- Granos y legumbres**
- Pocas demandas por resistirse los compradores á pagar precios tan elevados.
- Trigo.—Aragón 19'00 á 19'50 ptas. 55 kg.
  - Comarca 16'50 á 17'00 » »
  - Rusia 18'50 á 19'00 » »
  - Cebada.—Comarca nueva 9'00 á 9'50 » c.ª
  - Rusia 22'75 á 23'00 » »
  - Maíz.—Extranj.º 24'00 á 00 » 100 kg.
  - Comarca 00'00 á 00'00 » »
  - Alubias.—Pinet Valencia 50 ptas. 100 kg.
  - Comarca 25'00 á 26 » cuart.
  - Pienso 31'50 á 32'00 » »
  - Habones.—Sevilla, 28'00 pesetas 100 kg.
  - Arbejones.—De 15'00 á 15'50 » cuartera
  - Yeros.— De 21'00 á 22'00 » 100 k g
  - Alpiste.— De 63'50 á 64' » »
  - Cañamones.—De 36 » á 37 » »
  - Avena.— De 23' » á 23'50 » »

**El gesto enérgico**

de este hombre que sintiendo los efectos perniciosos del café, se decide tirar esta *ponzosa bebida* debiera servir de ejemplo á los esclavos del café. A este MALEFICO producto se debe principalmente al aumento constante de apopléticos, enfermos del sistema nervioso, del corazón, del hígado, de los riñones, del estómago, de los intestinos, etc. SEA Ud. TAMBIEN ENERGICO y abandone hoy mismo el café y pruebe el Malte «Vigor», bebida digestiva y aromática, de exquisito sabor y aroma, que satisfice al paladar más exigente. El Malte «Vigor» constituye un excelente desayuno y es el único sustituto del café.

Pida Ud. siempre el verdadero y legítimo Malte «Vigor» del Dr. Falp.

**Academia Técnica**

Fundada en 1899

Preparatoria para militares, ingenieros industriales, marinos, Aduanas, Correos, Telégrafos, etc., etc.

Director: **LACLAUSTRA**, capitán de Ingenieros

Resultados obtenidos en la convocatoria de 1914

- Don Luis Gubern, ingresado en ingenieros, 5 meses de preparación.
- Don Luis Simarro, id. id.
- Don José Fortuny, id. en infantería.

APROBARON VARIOS GRUPOS

- Infantería: D. José Sanjuán, D. José Alorda, D. José Rubió y D. Rafael Agacino.
- Ingenieros: D. Fernando Liencres y D. José Alorda.
- Artillería: D. Juan Nunell y D. Joaquín Claret.
- Intendencia: D. Juan Prieto y D. Fernando Liencres.

EXCELENTE INTERNADO. CONCEPTUACION DIARIA

**CORTES, 575, 2.º Y 3.º -- BARCELONA**

**Central de Optica de F. GOMEZ**

Paseo de Gracia, 58 (junto al apeadero).—BARCELONA

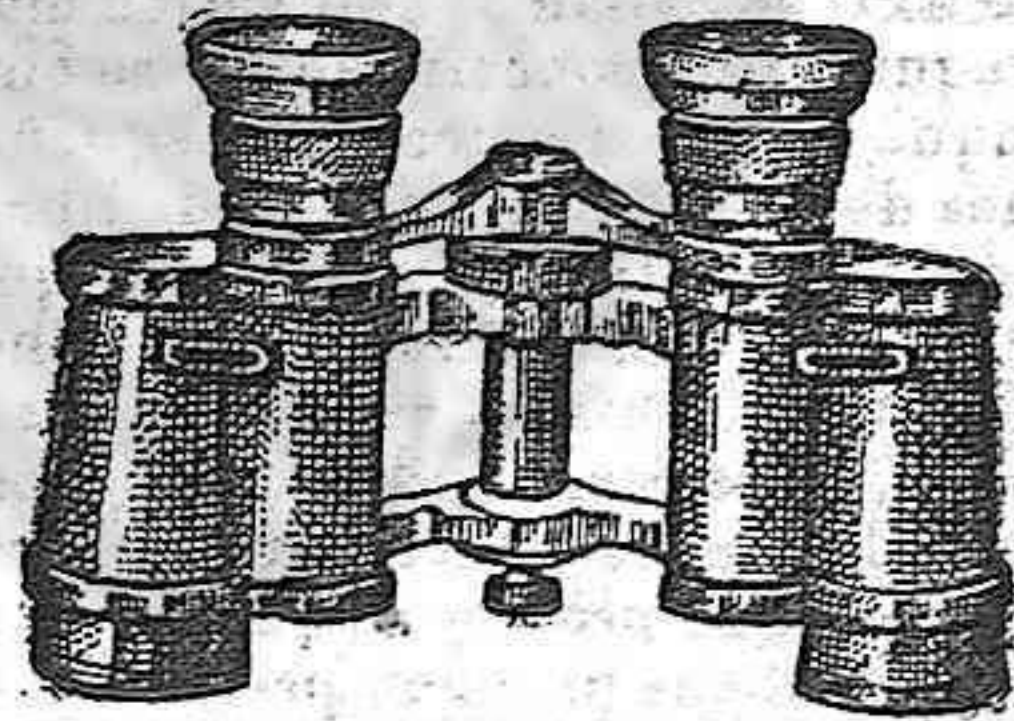

**LENTES DE PRECISION**

Especialidad en las fórmulas de los señores médicos oculistas

La casa más económica de Barcelona

**BAÑOS DE SALOU RESTAURANT**

**LUIS CAMPOS MUNTANÉ**

El dueño de establecimiento participa al público que frecuente estas playas, haber realizado importantes mejoras en el mismo, á fin de que los señores bañistas encuentren toda clase de comodidades durante su estancia en el expresado barrio marítimo, así como haber montado un servicio de cocina á la altura de las primeras en su clase.

Precios económicos.—Encargos: **FONDA NACIONAL**.—Llovera 32, Reus

**LORENZO MARCH PAU**  
MÉDICO CIRUJANO  
Especialidad en enfermedades de la mujer y del pecho  
HORAS DE CONSULTA, de II á I  
ARRABAL DE SANTA ANA, Núm. 44, -- REUS

**J. Ballvé Aguiló**  
MÉDICO-CIRUJANO  
Consulta de 2 á 4, De 8 á 9 (Vías urinarias)  
Arrabal bajo Jesús, 45, 2.º, REUS

**GRAN HOTEL Y BALNEARIO ORIENTAL MIRAMAR**  
Aguas minero-medicinales  
**COMARRUGA**  
A cinco minutos de la Estación de San Vicente de Calders (provincia de Tarragona) y á 67 kilómetros de Barcelona  
SERVICIO ESMERADO. — TIMBRES ELÉCTRICOS  
HOSPEDAJES Á 7 Y 8 PESETAS DIARIAS  
Cuadras y garage propiedad de la casa

**Escuela Cívico-Militar Preparatoria**  
para el ingreso en las  
**ACADEMIAS MILITARES**  
Y EN LA  
ESCUELA DE VITICULTURA Y ENOLOGIA DE REUS  
Topógrafos.—Telégrafos.—Ayudantes de Ingeniero, etc.  
DIRIGIDA POR EL  
Comandants de Caballería, Diplomado de Estado Mayor  
Don Luis de Bordous y Martínez de Ariza  
Profesor de preparación para dicho ingreso durante varios años y trece en la Academia de Caballería, habiendo tomado parte en los exámenes de ingreso (siempre en tribunales de matemáticas) en once convocatorias.  
SECUNDADO POR PROFESORADO COMPETENTE  
Este Centro de enseñanza, cuya necesidad era tan sentida en ciudad de la importancia de Reus, inaugurará su primer curso en 1.º de Septiembre próximo, si como es de esperar, el número de alumnos matriculados lo permite.  
Para informes y matrículas, personalmente ó por escrito, al Director ó al capitán don Pablo Sánchez, secretario de la Escuela; ambos domiciliados en la PLAZA DE LOS CUARTELES.—PABELLONES.—REUS

**AVISO**  
Se necesita un joven de 14 á 16 años, con buen carácter de letra, para un despacho de esta ciudad.  
Referencias en esta imprenta.

**LAGAR PARA ALQUILAR**  
Hay uno de 70 cargas. Razón: calle de Pujol 13, Reus.

**DOÑA DOLORES OSSÓ ANDREU**  
PROFESORA EN PARTOS  
CIRUJANA MANICURA  
Callista y Centro de Vacunación  
CON REAL TITULO  
Evaluada del Hospital Clínico de Barcelona  
Arrabal de Sta. Ana 44, 2.º, REUS

Representante en Reus: **RAMIRO BO**  
TBY.—María Napoléon, 6.º.  
Vermonth de VERMOUTH  
A. DEBLOM  
El mejor de todos. Exigir en la botella la marca  
MIMAVIET  
Altamente premiado y conocida marca  
**VERMOUTH**

**PARA TODOS**  
Clases de comercio completo, contabilidad é idiomas, con correspondencia y otras asignaturas, por profesor mercantil.  
Se prepara para varias oposiciones.  
Lecciones y consultas por correo. Administraciones. Calle Ribé, n.º 20, 2.º Montblanch (Tarragona).



**FUNERALS DE**  
**D.ª Raimunda Salvadó Melgosa**  
Vda. de Antón Tapias  
HA MORT HAVENT REBUT ELS SANTS SAGRAMENTS  
( E. P. D. )

Sos afligits fills Josepha, Maria, Antonia i Anton, gendre Conrad Bofarull Simó, nora Isabel Llevat Sotorra, nets Anton i Isabel, germà i germana cunyats y cunyadas, nebots i demés parents li pregan la tinguin present en llurs oracions y se serveixin conorre als Funerals que tindran lloch evuy dimars á las 10 a la Parroquia de la Purissima Sang, per quina asistencia li quedarán sumament agrahits.  
La darrera missa se celebrará a tota orquesta.  
Lo dol se despedirà a la mateixa Esglesia.

Reus 18 Agost 1914.

# FARMACIA PONYED LLOBERAS

Importación directa de Bergen (Noruega) del aceite puro de Hígado de Bacalao congelable: Garantido a 250 Ptas. litro. Teléfono 165.—Calles Llovera (Padró), 47 y 49 y Cervantes, 40

## Servicios de la Compañía Transatlántica

**Líneas al Río de la Plata y al Brasil**  
 El vapor REINA VICTORIA RUGENIA saldrá el día 4 de Septiembre de Barcelona, el 5 de Málaga y el 7 de Cádiz para Santa Cruz de Tenerife, Montevideo y Buenos Aires.  
 El vapor LEON XIII saldrá el día 16 de Agosto de Bilbao y Santander, el 18 de Gijón y Coruña, el 19 de Vigo, el 21 de Lisboa y el 23 de Cádiz, para Río Janeiro, Santos, Montevideo y Buenos Aires.

**Líneas a Antilla, Méjico, New York y Costafirme**  
 El vapor MONTEVIDEO saldrá el día 25 de Agosto de Barcelona, el 28 de Málaga y el 20 de Cádiz para New York, Habana, Veracruz y Puerto Rico.  
 El vapor ALFON O XIII saldrá el día 16 de Agosto de Bilbao, el 19 de Santander y el 21 de Coruña para Habana, Veracruz y Tampico. Admite carga y pasaje para Costafirme y Pacífico con trasbordo en Habana.  
 El vapor BUENOS AIRES saldrá el día 10 de Septiembre de Barcelona, el 11 de Valencia, el 13 de Málaga y el 15 de Cádiz para las Palmas, Santa Cruz de Tenerife, Santa Cruz de la Palma, Puerto Rico, Habana, Puerto Limón, Coión, Sebanilla, Curacao, Puerto Cabello y La Guayra. Se admite carga y pasaje con trasbordo para Veracruz, Tampico, Puerto Barrios, Cartagena de Indias, Maracaibo, Coro, Cumaná, Carúpano, Trinidad y Puerto del Pacífico.

**Línea de Filipinas**  
 El vapor FERNANDO PÓO saldrá el día 19 de Agosto de Barcelona para Port-Said, Suez, Colombo, Singapore, Ho-Io y Manila, sirviendo por trasbordo los puertos de la Costa Oriental de África, de la India, Java, Sumatra, China, Japón y Australia.

**Línea de Fernando Póo**  
 El vapor CIUDAD DE CÁDIZ saldrá el día 2 de Septiembre de Barcelona con escalas en Valencia y Alicante y el 7 de Cádiz, para Tánger, Casablanca, Mazagan, Las Palmas, Santa Cruz de Tenerife, Santa Cruz de la Palma, demás escalas intermedias y Fernando Póo.

Estos vapores admiten carga en las condiciones más favorables y pasajeros a quienes a Compañía de alojamiento y trato cómodo como ha acreditado en su dilatado servicio. Todos los vapores tienen Telegrafía sin hilos. También se admite carga y se expiden pasajes por todos los puertos del mundo, servidos por líneas regulares.

Agentes en Barcelona, Sres. Ripol y C.ª, Gran Vía Layetana, núm. 5, bajos  
 Agente en Reus, LUIS LE PEDRO, Plaza de Frim, 3  
 Expendedores directos para Buenos Aires, Cuba y demás límites

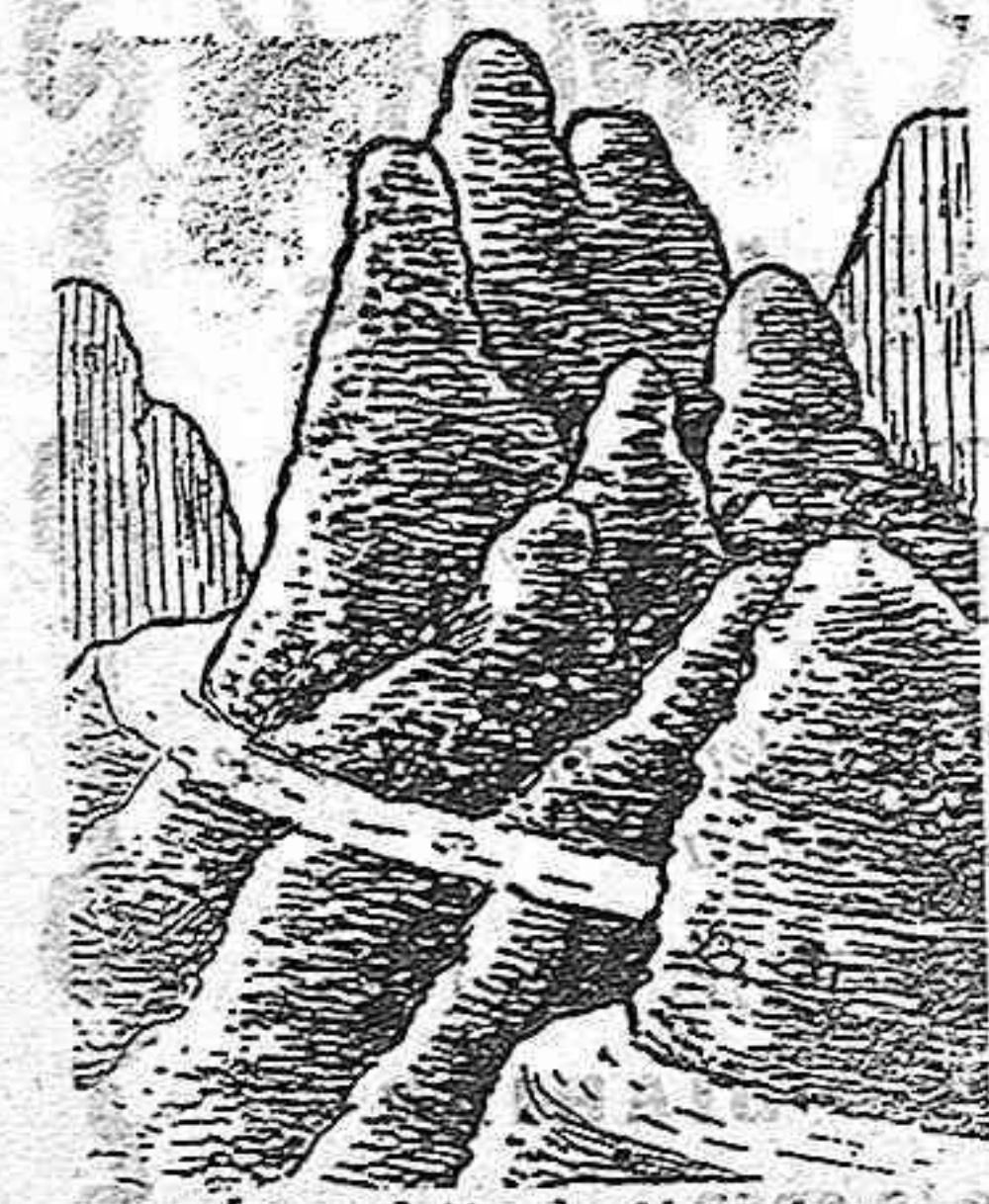

## Regalo al público

Miles de cajas se reparten gratis en plazas y a domicilio del tan renombrado «The Reina» para que el público haga un ensayo y pueda convencerse que es el mejor de todos los conocidos, teniendo la seguridad que quien lo haya probado lo preferirá a todo otro.

Cura males de estómago, tos, pulmonía, tífus, gástricas, viruelas, sarampión, irritaciones y facilita el babeo de los niños, obrando al mismo tiempo como el mejor purgante.

El «The Reina» es el mejor preventivo de la apoplejía (feridura), que tantas víctimas está causando en muchas personas, siendo la gran mayoría por descuido de sí mismas ó por falta de fé en los remedios, evitando con su uso los efectos de tan terrible enfermedad.

Tomado después de las comidas os conservará la salud y evitará las malas consecuencias que provienen de impurezas de la sangre ó de malas digestiones, siendo su gusto y aroma tan agradables, que puede substituirse con más buenos resultados por el mejor café estando especialmente indicado a las personas de temperamento nervioso ó a quienes, el café les es perjudicial.

INDISPENSABLE A TODAS LAS FAMILIAS  
 De venta en Farmacias, Droguerías y Centros de Específicos.  
 Depósito en Reus: Farmacia Serra, Arrabal Santa Ana, 80, Teléfono 1

## HIPOFOSFITOS ESCODA (MONT-ROIG)

Es el mejor tónico reconstituyente para combatir la Anemia, Neurastenia, Inapetencia, Debilidad general y todas las convalecencias. Con su uso alcanza la juventud su desarrollo máximo; evita a las jóvenes dolencias de vientre que periódicamente sufren; corrige la vejez prematura; el agotamiento de fuerzas por excesos y las afecciones de las vías respiratorias. RECOMENDADO POR EMINENCIAS MEDICAS. Probarlo es adoptarlo. Sustituye con ventaja el aceite de bacalao y á sus emulsiones y se puede tomar así en invierno como en verano. Premiado con el GRAN PREMIO y MEDALLA de ORO en la Exposición de Nápoles y con MEDALLA de ORO en la de Londres, ambas de 1910. DE VENTA: J. Segalá, Rambla Flores, 4; I. Padró, Carretera Mataró; A. Serra, Peña y 9, y farmacias bien surtidas. AL POR MAYOR: Dr. Andreu y J. Viladot. DEPÓSITO: en la farmacia de PEDRO ESCODA, en MONTROIG (Tarragona) y principales farmacias de Reus.

## GRAN DEPÓSITO de RELOJERÍA

### MELITÓN FREIXAS

Arrabal de San Pedro, números 11 y 13, primer piso.-REUS

Pongo en conocimiento del público en general que desde hoy queda instalado mi Depósito de Relojería, donde el público comprará con un 25 por ciento más barato que en las otras tiendas.

- Relojes de pared, 30 días cuerda, desde . . . Ptas. 10'00
- Relojes de bolsillo gran novedad, desde . . . » 2'75
- Despertador a gran surtido, desde . . . » 2'75
- Cadenas de reloj chapeadas en oro de 14 quilates, desde . . . » 4'00
- Soguillas para señora chapeadas en oro de 14 quilates, desde . . . » 3'50

### Relojes de Pared se venden á plazos semanales

Todos los artículos que se venden en esta casa se garantizan con su correspondiente factura.

Arrabal de San Pedro, números 11 y 13, primer piso.-REUS

## SOBRE-MONEDERO PARA CIRCULACION POR CORREO DE VALORES EN METALICO

SERVICIO POSTAL OFICIAL  
 creado por Real Decreto de 30 de Noviembre de 1899

El Sobre monedero circula entre todos los pueblos de la Península, Islas Baleares, Canarias y costa de Africa, y donde no haya Administración de Correo están obligados á admitirlo á la circulación los carteros y peones rurales.

El SOBRE MONEDERO es el medio más cómodo, sencillo y seguro para remitir dinero por correo, certificado, desde 5 céntimos hasta 50 pesetas, en cualquier clase de moneda y en toda clase de fracciones.

Con el Sobre monedero se evitan al público las molestias de todos los sistemas de giro; no es necesario el requisito de conocimiento y se entrega por el cartero en el domicilio del destinatario, aunque sea en la aldea más pequeña. Indispensable para encargos al comercio, suscripciones de periódicos, pedidos de libros, pensiones, mesadas, etcétera, etc. Único que resuelve las dificultades del giro en pequeñas cantidades. El SOBRE MONEDERO tiene la garantía del Estado que abona la cantidad declarada en caso de extravío. El SOBRE-MONEDERO se vende en los estancos, Administraciones, Estafetas de Correos y Carterías, librerías, tiendas de objetos de escritorio, etc., etc., al precio de 25 céntimos. Los pedidos de los estancos se harán á las Oficinas de la Compañía Arrendataria de Tabacos en cada provincia; los demás pedidos á las Oficinas de la Sociedad del Sobre-Monedero. Se abona un buen premio de venta. SE DESEAN REPRESENTANTES ACTIVOS PARA CAPITALS DE PROVINCIA Y PUEBLOS IMPORTANTES.

OFICINAS: CALLE DE GOYA, 6, BAJO MADRID

## Lo que debe saber el Inventor

Este folleto, reproducción de una serie de artículos publicados en la revista semanal INDUSTRIA E INVENCIÓN es una recopilación de cuantos datos y consejos ha de tener presentes el inventor que desea asegurar la propiedad de sus invenciones.

Oficina de Propiedad Industrial

Patentes, Marcas, Dibujos, Modelos, Nombres comerciales. Director: GERONIMO BOLIBAR Ingeniero-Industrial. Ronda Universidad, 17.—BARCELONA

## Compañía Reusense de Tranvías

TEMPORADA DE BAÑOS DE 1914  
 Servicio de trenes que regirá desde el 9 de Julio de 1914

Salidas de Reus	Salidas de Salóu
4 á las 3'50	3 á las 4'35
20 á las 5'37	19 á las 6'20
24 á las 6'56	23 á las 7'40
6 á las 8'18	5 á las 9'07
2 á las 10'15	7 á las 11'15
32 á las 12'50	especial á las 14'15
8 á las 14'50	1 á las 15'50
38 á las 16'30	39 á las 18'40
44 á las 19'14	43 á las 20'—

Adicionales para los días festivos

Tren núm.	Salidas de Reus	Tren núm.	Salidas de Salóu
28	á las 9'—	27	á las 10'20
30	á las 11'03	29	á las 12'—
36	á las 15'55	33	á las 15'02
40	á las 17'53	35	á las 16'47
		9	á las 18'05

### PRECIOS

Billetes ordinarios. . . Ptas. 0'75  
 Billetes de ida y vuelta. . . » 1'05  
 Niños de 3 á 7 años. . . » 0'30  
 TARIFA ESPECIAL N.º 4

Billetes de ida y vuelta a 0'60 Ptas.  
 Se expenden estos billetes desde el día 9 de Julio para los trenes que salen de Reus á las 5'37, 6'56 y 8'18, pudiendo utilizarse para la vuelta todos los trenes que salen de Salóu hasta las 15'50.

En los días festivos se expenderán billetes de 60 céntimos hasta el tren de las 11'03, siendo valederos para el regreso hasta el de las 16'47.

Advertencias.—El tren núm. 4, de las 3'50, sale de la estación del camino de Salóu. En los días festivos se suprimirá el tren Especial que sale de Salóu á las 14'15.

Los billetes de ida y vuelta sólo son valederos el mismo día de su expedición y no dan derecho á facturación de equipaje. Todos los trenes de la línea de Valencia enlazan en Salóu con el Tranvía.

Reus 7 de Junio de 1914.

## FERROCARRILES

Servicio de trenes que regirá desde 1.º de Julio de 1913

DE REUS A BARCELONA

Salida	Llega
4,50 por Villanueva	Llega 9'30
6'54 por Villafranca	8'37 (m.)
8'40	9'14 (E)
14'13	13'27 (m.)
17'16	17'48 (c.)
21'25	20'45
	21'37 (R)

DE BARCELONA A REUS

Salida	Llega
5'26	Llega 9'21 (m.)
8'13	10'39 (R)
9'12	12'48 (c.)
12'50	16'15 (l.)
15'02	19'24 (m.)
19'47	22'04 (E)

DE REUS A FALSET Y MORA

Salida	Llega
6'50	Llega 9'58 (m.)
10'45	11'25
13'18	14'24
16'30	18'57
19'46	21'11
22'11	23'16 (E)

DE MORA Y FALSET A REUS

Salida	Llega
5'40	Llega 6'46 (E)
6'—	7'20
7'15	9'03
12'17	13'11
17'—	18'45
20'09	20'45

DE REUS A TARRAGONA

Salida	Llega
7'38	8'11 (m.)
9'57	10'30 (m.)
12'35	13'07
14'08	14'45 (m.)
18'08	18'35 (c.)
20'50	21'34 (m.)

DE TARRAGONA A REUS

Salida	Llega
7'35	8'10 (c.)
9'00	9'35
12'29	13'06 (m.)
16'36	17'14 (m.)
19'25	20'03 (m.)

Llegadas de Valencia á Salóu

Correos	á las
Mercancías	4'14
Espres	8'53
Mixto	15'43
	18'33

## Cajas de embalaje, para vender

# REAL ESCUELA de Ingenieros Electricistas y Escuela militar agregada

GABINETES, LABORATORIOS, TALLERES Y CENTRAL ELÉCTRICA: SARRIÀ.-BARCELONA

La carrera se cursa en seis semestres, debiendo matricularse, para el que empieza en 1.º de Octubre, del 20 al 30 de Septiembre  
 Detalles: Director administrativo, DOMINGO BOU, Plaza Universidad, 2, BARCELONA