







UN PENSAMIENTO  
Una compañía de grandes hombres sería poco numerosa y muy aburrida. Los grandes hombres no pueden sufrir los unos a los otros.—  
ANATOLE FRANCE.

UN PENSAMIENTO  
El desprecio es un sentimiento del carácter, muy pocos mortales son verdaderamente capaces; en cambio el odio es más frecuente.—  
U. Foscolo.

USTED CONSEGUIRÁ TOMAR UN BUEN CAFÉ  
PIDIENDO EL DE ESTA MARCA:



**CAFES  
EL DROMEDARIO  
SANTANDER**

ANTONIO FERNANDEZ Y COMPANIA  
Importadores de azúcar, cacao, café y canela  
SANTANDER

## RATOPAX

Raticida Universal  
Destruye las ratas y ratones, siendo inofensivo para los seres humanos y para los animales domésticos.

De venta en los almacenes de Droguería de  
**DAMASO GARCÍA**

## ENTRETIEMPO

N  
T  
R  
E  
T  
I  
E  
M  
P  
O

### lanas sedas

el mayor  
surtido de  
esta temporada.

### EL SIGLO XX

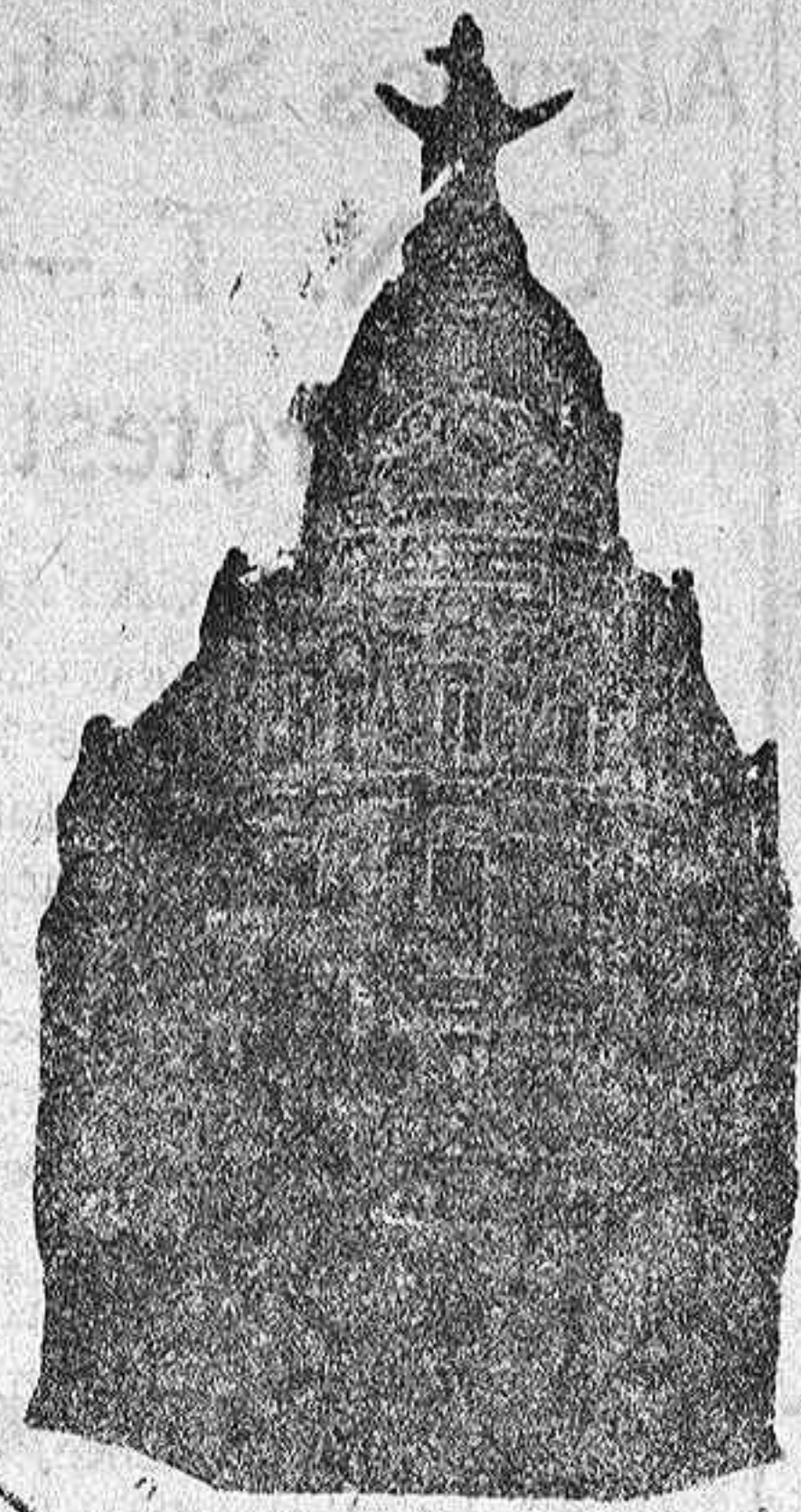

Autorizado por la Inspección  
Oficial de Seguros del  
Ministerio del Trabajo

## LA UNIÓN Y EL FÉNIX ESPAÑOL

COMPANIA DE SEGUROS  
ALCALÁ, 43 - MADRID

AGRICULTORES  
INDUSTRIALES  
COMERCIANTES

Esta importante Compañía Española tiene organizados sus servicios en forma de cubrir inmediatamente los riesgos de Accidentes del trabajo que han sido declarados de aseguración obligatoria.

Para sus clientes actuales hará la adaptación de los contratos a las prescripciones de las nuevas leyes, por tener ya la correspondiente autorización.

Para los clientes nuevos tiene ya aprobados los modelos de póliza por la Inspección y la Asesoría del ministerio de Trabajo.

En las industrias no sólo cubrirá el riesgo de obligatorio aseguramiento (rentas por muerte e invalidez), sino, además, la incapacidad temporal y el servicio facultativo.

Pidan precios y condiciones a sus representantes, que los tiene en toda España.

También tiene organizados sus servicios para asegurar los riesgos de motín o tumulto popular (toda clase de daños), robo ordinario, atraco en Bancos, Loterías, estancos, a cobradores etc., etc., y los seguros de cosechas por incendio ordinario o por tumulto popular.

Subdirector en Palencia: Don Higinio Martínez de Azcoitia.-Mayor pral., 186. entro.

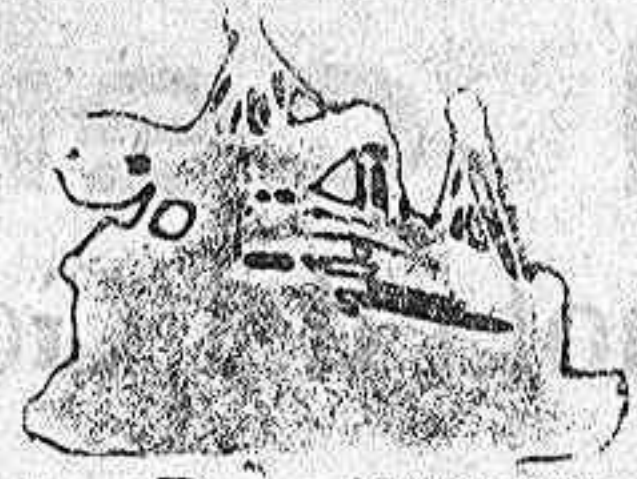

## Compañía del Pacífico

Para HABANA, COLÓN, PANAMA, LA LIBERTAD, PAITA, CALLAO, MOLLENDÓ, ARICA, IQUIQUE, TUCOPILLA, ANTOFAGASTA Y VALPARAISO, saldrá de SANTANDER el

Motonave "REINA DEL PACIFICO" ... 25 de junio  
Vapor "ORCOMA" ... 6 de agosto.  
Motonave "REINA DEL PACIFICO" 3 de septiembre.

Admiten pasaje de Lujo, Primera, Segunda y Tercera clase y carga.

Para informes dirigirse a sus Agentes

### HIJOS DE BASTERRECHEA

Paseo de Pereda, número 9  
SANTANDER

## Banco Herrero

OVIEDO  
PALENCIA

CONSEJO DE ADMINISTRACION  
Presidente: don Guillermo Martínez de Azcoitia Herrero  
Consejeros: Excmo. Sr. D. Ignacio Martínez de Azcoitia Herrero  
Excmo. Sr. D. Manuel M. de Azcoitia Herrero

Sucursales: ferrada, Jangas de Onís, Cangas de Tineo, Cudillero, La Felguera, Lluera, Llanes, Sahagún, Mieres, Moreda, Navia, Pola de Laviana, Pola de Allende, Pravia, Rivadeo, Ribadesella, Sama de Langreo, Ciano Santa Ana, Tineo y Vagadeo.

CUENTAS CORRIENTES CON INTERES  
CAJA DE AHORROS: 3 Y MEDIO POR 100  
COMPRA-VENTA DE TODA CLASE DE VALORES

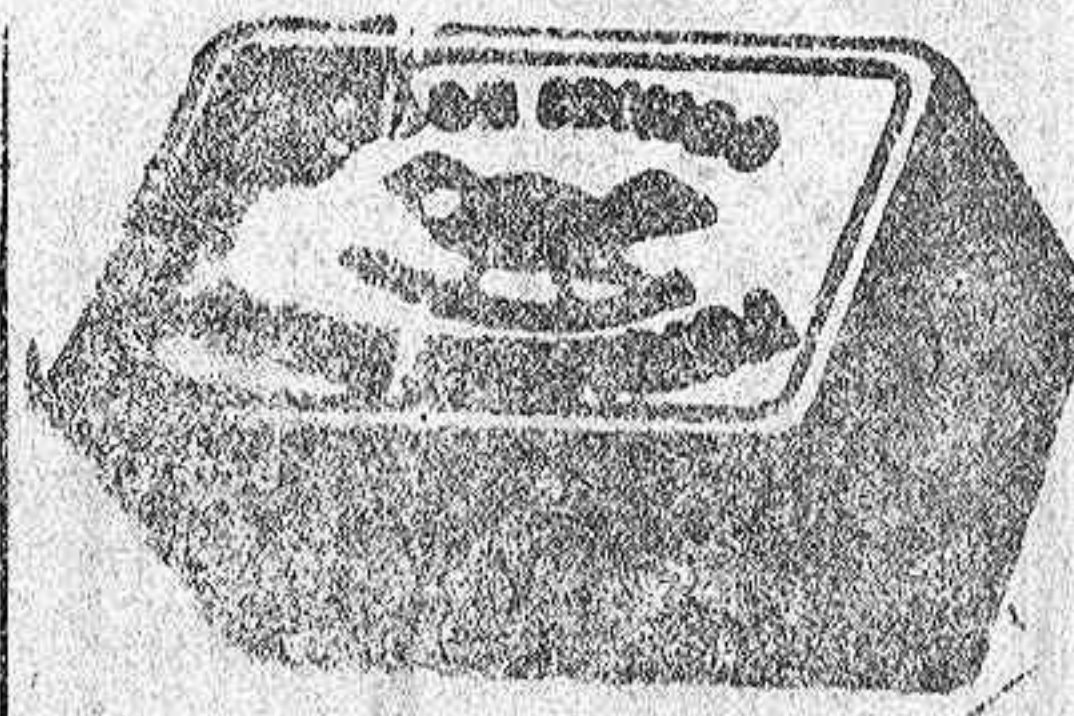

### JABON CHIMBO

SEÑORA: Si desea usted que su ropa le quede admirablemente limpia y tenga más duración mándela lavar con:

JABON CHIMBO

Encargue sus impresos en los talleres de  
**EL DIARIO PALENTINO**

# OPTICA

## Casa SALAMANCA

Mayor Principal, núm. 53  
PALENCIA

Despacho rápido y exacto de  
recetas de los señores Oculistas

## Mutualidad Agraria Palentina

Contra los accidentes del trabajo en la Agricultura

Obra filial de la Federación Católica Agraria de Palencia. Constituida y aprobada por el Ministerio del Trabajo con fecha 2 de Febrero del corriente y depositada la fianza inicial en el Banco de España conforme determina la Ley.

A ella pueden pertenecer todos los Agricultores de la provincia, sean o no asociados a Sindicatos.

De acuerdo con la Caja Nacional de Seguros, cubre también los accidentes agrícolas que son sujetos a la Ley industrial, como son, los que empleen constantemente más de seis obreros y hagan uso de máquinas agrícolas movidas por motores inanimados.

Delegaciones, todos los Sindicatos Agrícolas de la Provincia. Donde no haya Sindicato, la persona que nombren los mutualistas de la localidad.

Dirigirse a esta Mutualidad, MAYOR PRINCIPAL, N.º 15, y a los SINDICATOS AGRICOLAS

# ANUNCIOS ECONOMICOS

SI TENEIS que edificar o hacer reparaciones en vuestra casa, comprad maderas y materiales de construcción en los almacenes de Manuel Rodríguez. Vado-Cervera. Clases superiores, precios económicos.

TRILLADORAS ALFA. Con y sin limpia. Enteramente metálicas y por lo tanto incombustibles. Mecanismo simplificado. Trilla perfecta. Trituración de paja incomparable con ningún otro sistema. Almacenes de Maquinaria Agrícola de Feliciano Ortega. Apartado, 58. Palencia.

AVENTADORAS OMEGA. A motor. Dispuestas con elevador, ensacador y doble limpia. Fabricación alemana. Construidas enteramente de hierro. Son incombustibles y solidísimas. Almacenes de Maquinaria Agrícola de Feliciano Ortega. Apartado, 58. Palencia.

TRILLADORAS "RUSTON" (Doce tipos). Al alcance de todo agricultor, por su precio. Desde 50 fanegas de rendimiento. Terminaréis más pronto el verano con menos gasto y venderéis mejor vuestras cosechas. Tractor "DEERING", consumo reducido y triple fuerza. Pedid presupuestos a PABLO PINACHO (Alisal, 53). Palencia.

**TOSTADORES**  
rápidos y aire caliente.  
para café, cacao, etc.

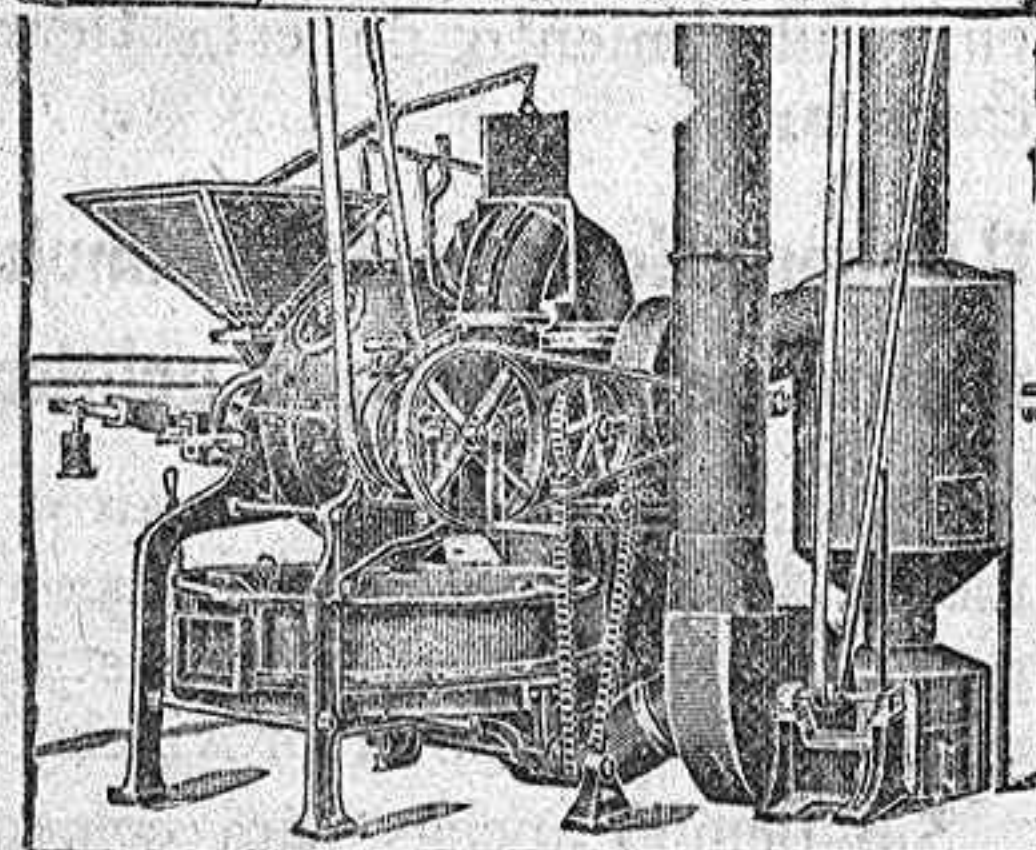

Grandes existencias de tostadores y refrigeradores en todos los tamaños, desde los más sencillos hasta los más perfeccionados. Todas las máquinas para la industria del café. Pida V. catálogo a la primera casa del país en esta especialidad. **MATTHEWS-GRAEBER**, Apartado 135, EL BAJO

Representante: AGUADO  
Colón, número 29.-PALENCIA

**Lucio González E. de Medina**  
CORREDOR DE COMERCIO  
COLEGIADO

Interviene oficialmente en la compra-venta de toda clase de valores y las operaciones de Créditos, Préstamos y Descuentos con los Bancos de esta Plaza. Barrio y Mier, 14, principal. PALENCIA

SE VENDE puertas, balcones, una mampara o división de madera y cristal, un toldo para fachada de comercio, etc. Informes, Plaza Mayor, 7, pral.

AMA DE CRIA, casada, leche de ocho días, se ofrece para su casa. Informes, Aquilino Abad, en Autilla del Pino.

SE ARRIENDAN una cochera, cuadra y pajar. Para tratar en Casado del Alisal, 29. Palencia. Anselmo Andrés.

PERDIDA de un brillante montado en platino. Se ruega su entrega en la calle de Valentin Calderón, 5, segundo derecha. Se gratificará.

TERRENO para edificar se venden 800 metros cuadrados en la carretera de Valladolid. Informes viuda de Zacarías Martín. Mayor Principal, 103.

COMPRAMOS torno mecánico usado, en buen estado de funcionamiento. Dirigir ofertas a MARTIN Y COMPANIA, "Garage", Alisal, 21.

SE VENDE coche "Citroen" diez caballos, a toda prueba, motor cinco caballos perfecto estado y varios motores eléctricos de medio a tres caballos. Dirigirse a "Talleres Volta". Becerro de Bengoa, número 8. Palencia.

SE VENDE un corte de alfalfa. Informarán: Allende el Río, número 7.

VENDO "CITROEN" 6/7 plazas, once HP.; inmejorable estado de presentación y conservación. "FIAT" 520 de 16 HP., 6 cilindros, seminuevo. A toda prueba. Para verlos y tratar en casa de Pablo Pinacho Marcos. Maquinaria Agrícola. Casado Alisal, 53. Palencia.

**OBJETOS DE ESCRITORIO**

El mejor surtido le presenta la  
**Papelería**

**Medini**

Mayor pral., :: 55 Teléfono, 33

LIQUIDACION. Por trasladarse de local, se hace de varios artículos de tejidos en el Comercio de Fortunato Rodicio, de Osorno, hasta el 15 de junio próximo. Los sábados descuentos especiales.

PASTOR, sabiendo su obligación, con poca familia y buenos informes. Mayor Pral., 99 segundo. Señor Pedrejón.

SE VENDE teja, cal, ladrillos, en la Tejería Mecánica de Primitivo Casares, carretera de Grijoita, (en frente del Cementerio). Precios baratísimos.

SE ARRIENDA almacén y cochera en el corral de Salspedra. Informes al lado. Colón, 31, segundo, de 1 a 3.

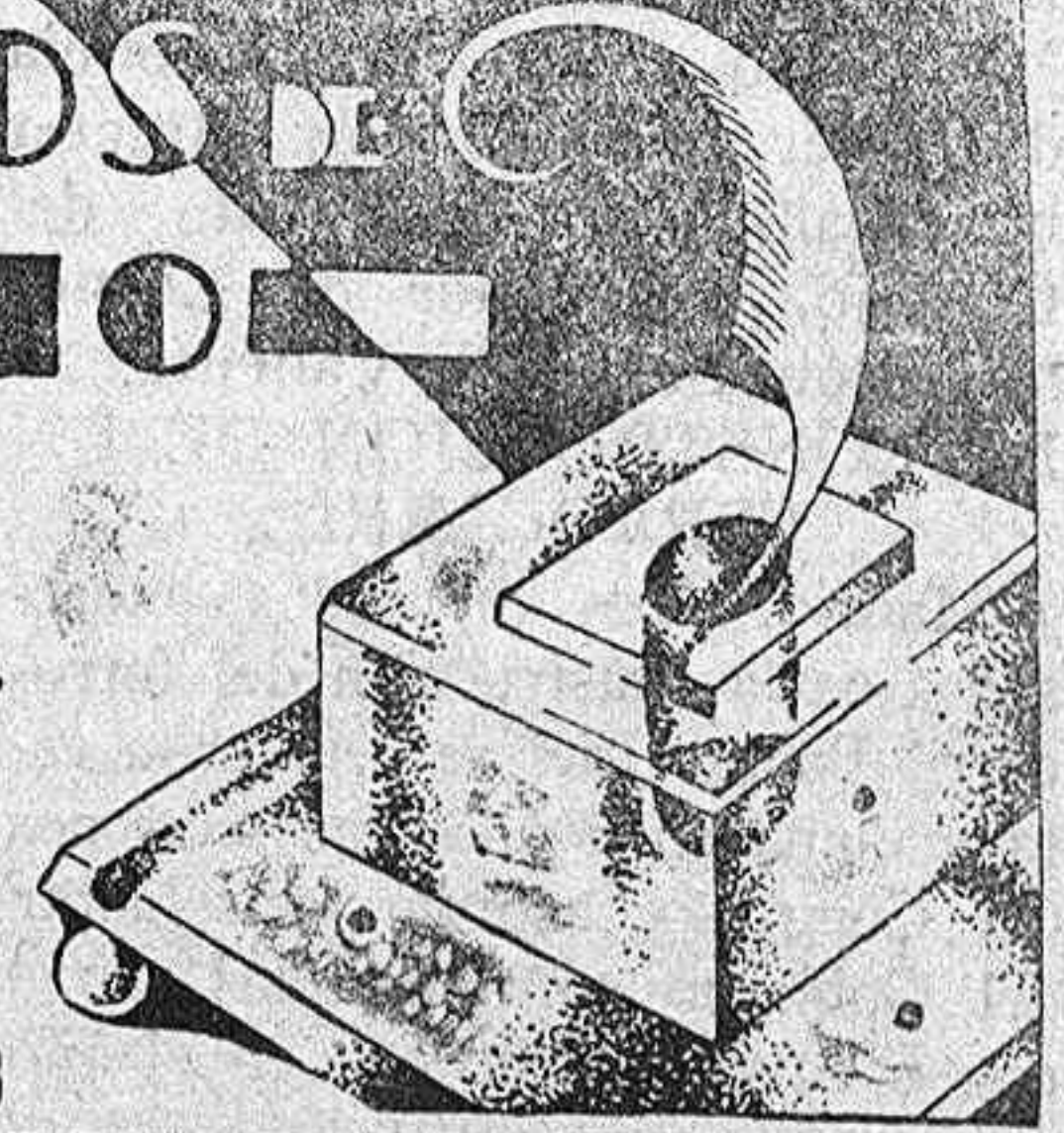

SE VENDE una máquina segadora seminueva, facilidad en el pago, en Arconada. Quitino Muñoz.

MOTO Alción, 3 H. P. Perfecto estado. Vendo barata. Pedro Espina, número 10.

CHOFER. Se ofrece para coche de turismo o camión, dentro o fuera de la capital. Eusebio Román. Boadilla del Camino.

Casa SANTA-CRUZ

"LA HIGIENICA" PELUQUERIA Mayor, 107. — Teléfono, 111 Ondulaciones permanentes, 15, 20 y 25 pesetas. Tintes desde 15 pesetas Lavados de cabeza, lociones, etc. CASA SANTA CRUZ

RECORDATORIOS III

PRIMERA COMUNIÓN

Pida el

Muestrario

al

DIARIO PALENTINO

Apartado núm. 17  
Teléfono núm. 6  
PALENCIA

El periódico que más se lee en toda la provincia es

El Diario Palentino

A. Pascual Higuelin

MÉDICO CIRUJANO del Hospital de San José y Adela (Cruz Roja), del Hospital Rubio (Madrid) y del Hospital de Palencia.

RAYOS X. Electrotarapia. Ultravioleta

Mayor Principal, 28. CONSULTA de 12 a 2 y de 3 a 5.

SANATORIO. Consulta en da, miércoles y domingos.

no espere ni un día más  
compre hoy mismo

# Opel

J. PUEPIAS  
M Pral., 133

LE INTERESA LEER  
El Diario Palentino