







Cuadro de servicio en la estación de Palencia á partir desde el 1.º de Julio de 1905.

Número del tren	CLASE	PROCEDENCIA	DESTINO	HORAS DE			Viajeros que conducen	Enlaces en Venta de Baños
				Llegada	Parada	Salida		
54	Rápido	Madrid	Santander	16:42	2	16:44	1.ª clase	Martes, Jueves y Sábados.
50	Id.	Santander	Madrid	14:24	3	14:27	Id.	Lunes, Miércoles y Viernes.
3	Correo	Madrid	Santander	2:04	4	2:16	Id.	
11	Correo	Madrid	Coruña y Gijón	2:47	4	2:51	Id.	
26	Mixto	Coruña y Gijón	Madrid	5:30	18	5:48	Las tres clases	Con el correo para Francia, á las 7:40.
25	Mixto	Madrid	Coruña y Gijón	8:55	18	9:13	Id.	
71	Mixto	Id.	Santander	9:14	15	9:29	Id.	Con el mixto de Francia, á las 8:07 para las líneas de Santander y Asturias.
1402	Mercancías	Sahagún	Palencia	10:54			2.ª y 3.ª clase	Con el sud expreso de Francia, á las 14:45 y con 1.ª hasta Venta de Baños.
1050	Mercancías	Alar	Baños	11:08	2:59	13:47	Id.	
1409	Mercancías	Palencia	León			15:20	Las tres clases	
1054	Mercancías	Baños	Alar	11:59	4:10	15:27	Id.	
27	Mixto	Madrid	Coruña y Gijón	20:53	20	21:13	Id.	
70	Mixto	Santander	Madrid	18:21	15	18:36	Id.	
16	Correo	Coruña y Gijón	Madrid	4:24	6	4:30	1.ª clase	Con el correo de Francia, á las 18:42
4	Correo	Santander	Madrid	1:55	43	2:08	Id.	
20	Mixto	Coruña	Id.	16:19	12	16:31	Las tres clases	Con el expreso rápido de Madrid á Irúa.
1067	Mercancías	Baños	Palencia	15:39			1.ª clase	

### KLANIANO CHICAGO

La mejor cola conocida para pegar correas de cuero para transmisiones, piezas en el calzado, cristal, porcelana, marfil, nacar, maderas, fichas de dominó, juguetes, etc., etc.

Unico representante con depósito, Abundio Z. Menéndez, Mayor pral., 70.

**Se usa en frío**  
Frascos desde 0,75 céntimos; litro 20 pesetas.

### SORDOS

en 300 casos, 300 curas de zumbidos, ruido oídos y sorderas. Sin molestias, con el *Surditié Thompson*, de éxito infalible Caja, 4 ptes. Venta en Palencia, Droguerías de Escudero y Fuentes Aspurz. Consulta gratis, por carta al Doctor Mateos, Alcalá, 41, Madrid.

**RELOJERIA, PLATERIA Y JOYERIA**

## DOMINGO CANTUICHE

MAYOR PRINCIPAL, NÚM. 66

**TODO CON GARANTIA**

En esta casa encontrará el público, todos cuantos objetos y caprichos desee del artículo á que se dedica.

Relojes sistema ROSKOPF, con cadena á 9 pesetas uno; de acero sistema ROSKOPF, con visel dorado, con cadena, 11 pesetas uno.

## SANATORIO QUIRÚRGICO DEL DOCTOR MADRAZO

### SANTANDER

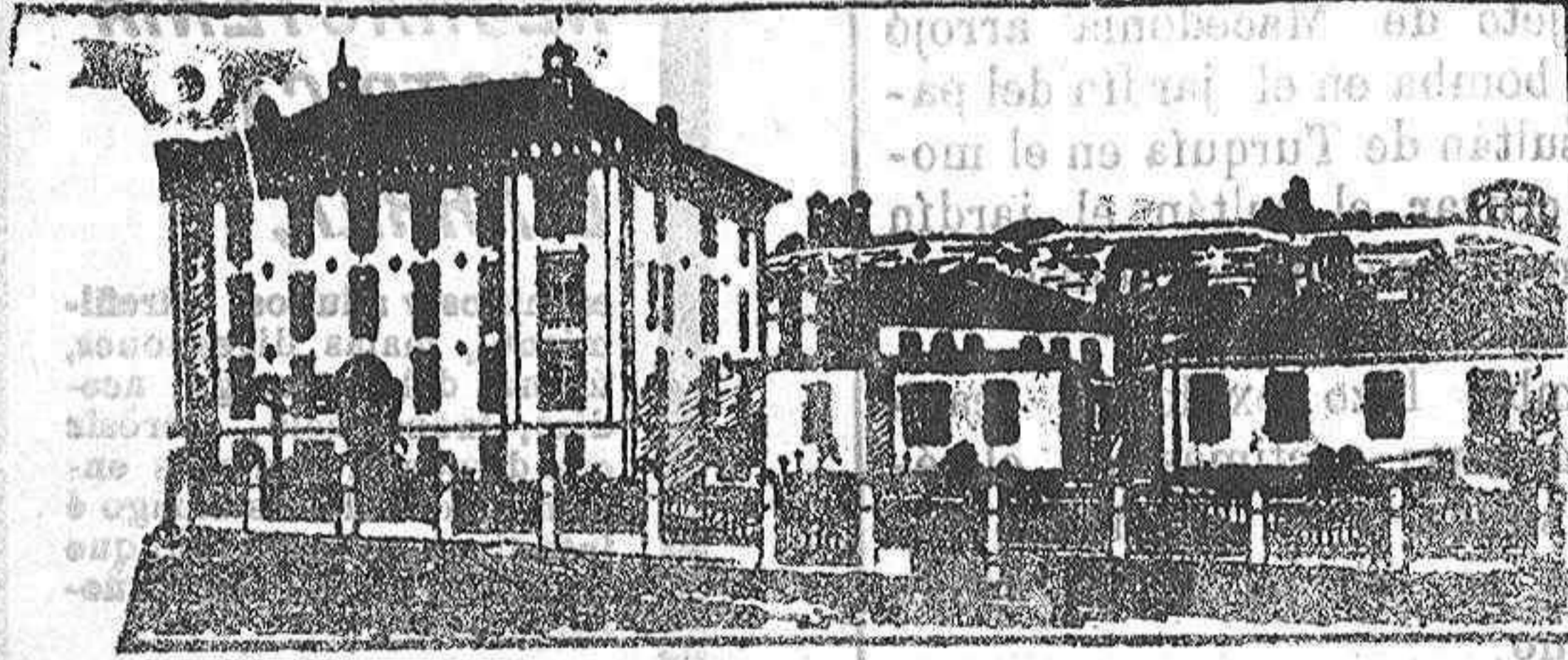

Por satisfacer todas las exigencias que la moderna cirugía reclama, hállase este centro colocado á la cabeza de los demás de su índole.

En él se tratan todo género de afecciones para cuya curación se haga necesaria la práctica de alguna operación: y para que de los beneficios de este establecimiento puedan disfrutar las diferentes clases sociales, se han dividido las estancias en tres clases, bajo los tipos siguientes: PRIMERA, 20 pesetas; SEGUNDA, 10 pesetas; TERCERA, 5 pesetas diarias, independientemente de la operación.

Su numerosa estadística (2.300 operaciones) garantiza los resultados, cada día más brillantes, que en él se obtienen.

NOTAS.—En las dos primeras clases puede el enfermo ir acompañado de un individuo de su familia ó por algún sirviente.

Las consultas se dirigirán al Director, que las contestará inmediatamente, sin exigir honorarios por ellas ni por cuantos antecedentes se pidan.

## La Unión y el Fénix Español

COMPANIA DE SEGUROS REUNIDOS

40 AÑOS DE EXISTENCIA

**PALENCIA**

Agencia en todas las provincias de España, Francia y Portugal

Seguros contra incendios.—Seguros sobre la vida

Dirigirse á los Subdirectores, Sres. Hijos de Grajal, Mayor antigua, 154,

### LA MARAVILLA CURATIVA

DEL DR. HUMPHREYS (HAMAMELIS VIRGINICA)

Medicamento de fórmula conocida é indicada en cada frasco

Contra las almorranas, hemorragias, quemaduras, heridas, reumatismo, llagas, enfermedades de la piel, etc.

PRECIOS: Pomada en potes . . . . . Ptas 1,75  
Gran botella, líquido . . . . . 2,50

**DE VENTA EN PALENCIA**  
Droguería de Angel Torres, Mayor pral., 35

Se dá gratis á quien lo pida el Manual completo del Dr. HUMPHREYS.

TODAS LAS OPERACIONES SE HACEN CON LA MAYOR RESERVA Y PUNTUALIDAD

## LUCIO GONZALEZ E. DE MEDINA

### CORREDOR DE COMERCIO

Con mi intervención y póliza-título propiedad se compravende papel del Estado en condiciones económicas inmejorables; facilitase dinero al cuatro y medio por ciento anual y se verifican las demás operaciones del Banco de España.

**14 PRAL, CARNICERÍAS, 14, PRAL. PALENCIA**

INFORMES Y TODA CLASE DE DETALLES AL DIA Y GRATUITAMENTE

Negociación de letras y descuentos de cupones á cambios forzados

## Banco Vitalicio de España

### LA PREVISIÓN Y BANCO VITALICIO DE CATALUÑA

Compañías de seguros sobre la vida, reunidas LA MEJOR DEL MUNDO

Y LA MÁS ANTIGUA É IMPORTANTE DE SEGUROS VIDA Y RENTAS VITALICIAS

Presidente: Excmo. Sr. Marqués de Comillas

**GARANTIAS: Capital social y Reservas . . . . . Ptas. 40.000.000**

**58 magníficos edificios en Barcelona**

*Indiscutible garantía para los asegurados*

Capitales asegurados desde la fundación de la Compañía hasta 31 de Diciembre de 1904. . . . . Ptas. 447.209.151,76

Pagado á los asegurados hasta igual fecha. . . . . Ptas. 30.758.545,62

Esta Sociedad se dedica á constituir capitales para la formación de dotes, redención de quintas y demás combinaciones análogas, rentas vitalicias inmediatas ó diferidas, seguro de capitales pagaderos á la muerte del asegurado y compra de usufructo y nudas propiedades.

Sus pólizas vida garantizan todos los riesgos de muerte del asegurado, viajes y residencias en cualquier parte del Globo.

Primas más reducidas que cualquiera otra Compañía.

**Beneficios garantidos á los asegurados**

REPRESENTACIONES EN TODA ESPAÑA

**Domicilio social: Ancha, 64.—BARCELONA**

Delegados Sres. D. Emilio y D. Pedro Romero, Gil de Fuentes, Palencia.

## Baños de Ledesma

Provincia de Salamanca — Abiertos todo el año

Temporada oficial: De 1.º de Junio al 30 de Septiembre

### SIN RIVAL

contra el reuma, parálisis, nefritis, corea y otras neurosis.

Se venden frascos de SULFURARIA (grasa), en las principales farmacias de Salamanca.

Para más detalles, dirigirse al Administrador de los baños, DON CARLOS LLARADO.

## Maquinaria Agrícola é Industrial y Oficinas Técnicas

### García Hermanos, Yermo y Compañía

**BILBAO—VALLADOLID—GIJÓN**

SEGADORAS, ATADORAS, GUADANADORAS, RASTRILLOS Y AFILADORAS MCCORMICK. Sembradoras, distribuidoras de abonos, eribas MAROT, aventadoras, arados, rodillos, gradas, cultivadores, arrobaderas, cortapajas, trituradores para piensos, desgranadoras de maíz, bombas y molinos de viento, henequeneras, prensas para heno, pisadoras y prensas para uva, etc. TRILLADORAS A VAPOR de todos los tipos.

Maquinaria y accesorios para la industria.

**Catálogos y presupuestos á quien los solicite**

**Valladolid, Avenida de Alfonso XIII, núms. 8 y 9**

## EL TRIGO

que se debe sembrar en España tanto en secano como en regadío es el Fucese: 1.º Porque su raíz profundiza más que la de ningún otro; 2.º Porque en buenas condiciones de humedad y abono ahija asombrosamente; 3.º Porque su harina es la más blanca y da el pan más nutritivo; 4.º Porque la trilla es muy sencilla y la paja muy suave. Por último, porque en igualdad de condiciones siempre produce mucho más que el del país.

Desearo propagarlo, cedemos el recolectado este año en esta dehesa á 40 pesetas saco de un hectólitro, puesto sobre vagón en estación de Alcalá. Diríjanse los pedidos, acompañados de letra de fácil cobro sobre Madrid á D. José Rodríguez, dehesa de Los Hueros, (por Alcalá de Henares).

## BALNEARIO DE MEDINA DEL CAMPO

Verdadero Sanatorio para la escrófula, según informe del Real Consejo de Sanidad

Agua clorurada-sódica, sulfurosa, bromo-yodurada.

Unico en España que elabora *Agua Madres* y muy superiores á las de Salies de Bearne, en Francia y Kreuznach y Naubeim, en Alemania.

Eficacisimas para el *insfatismo*, *escrófula* en todas sus manifestaciones, *tuberculosis locales*, *mal de Pott*, *artritis*, *coqueluche*, *raquitismo*, *herpetismo*, *reumatismo*, *anemias*, *cloro anemias*, *enfermedades del aparato genital de la mujer*, *histerismo*, *corea*, *neurastenia* y *parálisis reflejas*.

Embarcadero servicio de fonda. Espaciosas habitaciones con luz eléctrica. Parque de recreo. Capilla para el culto. Carruaje á la llegada de los trenes.

Temporada oficial de 1.º de Julio al 30 de Septiembre.

Médico-director: Ilmo. Sr. Dr. D. José Morales Moreno. Vive fuera de temporada en Valladolid, Nuñez de Arce, núm. 20.

Para más detalles, dirigirse al administrador del Balneario.

### LA FAMA DE CASTILLA

Máquinas aventadoras de F. Giménez y Compañía, de VILLALBA (Valladolid).

Las máquinas de la Sociedad La Fama de Castilla, son indudablemente las mejores y más económicas de las que hasta la fecha se conocen; así lo demuestra el haber conseguido el primer premio en el concurso de la Moncloa (Madrid) en Julio de 1904, con patente de invención por 20 años, por su montaje especial.

Representante de esta provincia, Emeterio Garrán, en Villada.

### FÁBRICA DE YESO DE FELIPE GUTIEZ

**PALENCIA**

Se ha recibido una partida grande de cal viva, en canto, de la Pola, la mejor y más económica; y se vende un carro de varas nuevo.

**CASA**

Se vende la señalada con el número 3, de la calle de Gil de Fuentes; en la misma informarán.

### COCHES

Se venden dos bonitas charrettes-jardineras, una con toldilla y otra sin ella, y un fiburi de dos asientos.

**ALMAOEN DE FERRETERIA**

**DE Francisco Gallego Zamora**

### SE NECESITA

Un oficial de carretero en casa de Melquiades Orejas, en Castrovieja de Campos.

### AMA DE CRIA

Se necesita para casa de los padres ó para su casa; razón, Ambrosio Casero, en Villaviudas.

### CASAS EN VENTA

Se hace de tres en el casco de esta ciudad, dos en la calle de Zurradores, números 7 y 9 y una en la de San Marcos, 2; del precio y condiciones, informará el procurador D. Nicasio Baquero.