

MINISTERIO DE TRABAJO, COMERCIO E INDUSTRIA

Dirección general de Estadística

BOLETÍN

DE LA

Estadística Municipal de Cuenca

MES DE NOVIEMBRE DE 1923



CUENCA

IMP. VDA. DE C. LEÓN



MINISTERIO DE TRABAJO COMERCIO E INDUSTRIA

Dirección General de Estadística

BOLETIN

Estadísticas Municipales de Guayas



MINISTERIO DE TRABAJO COMERCIO E INDUSTRIA

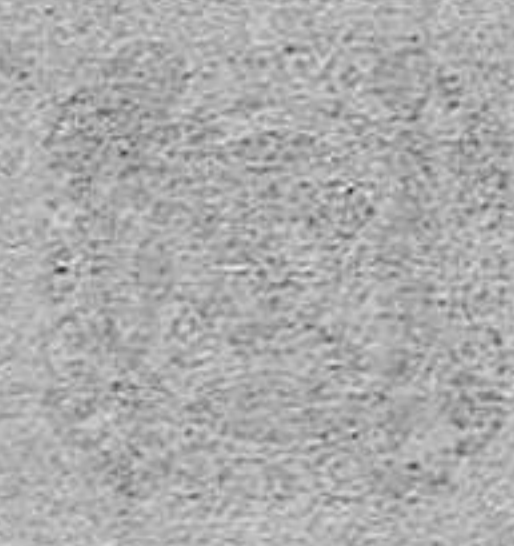

GUAYAS

Defunciones clasificadas por la profesión y la edad de los fallecidos

PROFESIONES	EDADES																TOTAL	
	Menores de 10 años		De 10 a 14 años		De 15 a 19 años		De 20 a 29 años		De 30 a 39 años		De 40 a 49 años		De 50 a 59 años		De 60 y de más		No consta	
	Varones	Hembras	Varones	Hembras	Varones	Hembras	Varones	Hembras	Varones	Hembras	Varones	Hembras	Varones	Hembras	Varones	Hembras	Varones	Hembras
I Explotación del suelo.																		
II Extracción de materias minerales.																		1
III Industria.				1														1
IV Transportes.																		
V Comercio.									1									1
VI Fuerza pública.																		
VII Administración pública.																		1
VIII Profesiones liberales.											1							1
IX Personas que viven principalmente de sus rentas.																		
X Trabajo doméstico.																		1
XI Designaciones generales sin indicación de una profesión determinada.																		1
XII Improductivos. Profesión desconocida.	3	3													1	4		7
TOTALES.	3	3			1				1		1			5	5		11	8

SUICIDIOS

NINGUNO

Defunciones, por Distritos municipales, registradas en el mes de noviembre y coeficientes de mortalidad por infecto-contagiosas y en general, sobre la base de población del Censo de 1920.

DISTRITOS MUNICIPALES en que está dividida la capital	CENSO DE POBLACIÓN DE 1920			TOTAL DE FALLECIDOS				COEFICIENTE DE MORTALIDAD POR 1.000 HABITANTES			
	POBLACIÓN DE HECHO			POR INFECTO-CONTAGIOSAS		EN GENERAL		POR INFECTO-CONTAGIOSAS		EN GENERAL	
	Var.	Hem.	Total	Var.	Hem.	Var.	Hem.	Var.	Hem.	Var.	Hem.
Ayuntamiento.	1.131	1.306	2.437			1	5			0,88	2,30
Instituto.	1.381	1.546	2.927		2	3	3		1,29	2,17	1,94
Hospital.	1.491	1.747	3.238			2	2			1,34	1,14
Diputación.	1.988	2.226	4.214	1		5		0,50		2,52	
Totales.	5.991	6.825	12.816	1	2	11	8	0,17	0,29	1,84	1,17

ESTACION DE CUENCA	TEMPERATURA EN LA SOMBRA		TEMPERATURA A LA SOMBRA		PRENSION ATMOSFERICA EN GRADOS	
	MAXIMA	MINIMA	MAXIMA	MINIMA	MAXIMA	MINIMA
	25	18	25	18	770	760

BOLETIN DE LA ESTADISTICA MUNICIPAL DE CUENCA

Natalidad, nupcialidad y mortalidad de este mes comparada con la de igual mes del año anterior

NÚMERO DE NACIMIENTOS				NÚMERO DE MATRIMONIOS				NÚMERO DE DEFUNCIONES			
Mes novbre.		DIFERENCIAS		Mes novbre.		DIFERENCIAS		Mes novbre.		DIFERENCIAS	
De 1922	De 1923	Absoluta	Relativa por 1.000 habitantes	De 1922	De 1923	Absoluta	Relativa por 1.000 habitantes	De 1922	De 1923	Absoluta	Relativa por 1.000 habitantes
24	44	+20	+1,56	26	18	-8	-0,62	27	19	-8	-0,62

OBSERVACIONES METEOROLÓGICAS

DÍAS	Presión atmosférica media a 0 grados.	Temperatura a la sombra			Humedad relativa media en centésima	VIENTO			Lluvia o nieve en milímetros	OBSERVACIONES Especiales.
		Máxima	Mínima	Media		DIRECCION		Recorrido en kilómetros		
						8 horas	18 horas			
1	680,5	17,0	7,2	12,1	86	S	SO	52,8		
2	682,9	12,6	8,0	10,3	71	NO	N	267,8		
3	683,8	16,0	1,4	8,7	55	O	NO	46,9	0,7	
4	685,3	18,0	-3,2	7,4	63	NO	O	94,6		
5	684,8	16,0	-1,2	7,4	73	NE	O	86,7		
6	680,5	15,2	-0,6	7,3	78	NE	O	214,9		
7	682,5	7,0	-0,8	3,1	72	NO	NO	347,8	inape.	
8	682,4	7,6	6,2	6,9	78	NE	O	326,4		
9	674,9	8,4	2,6	5,5	90	S	N	314,6	2,4	
10	668,1	5,0	-0,8	2,1	84	O	NO	371,8	14,8	
11	675,3	6,2	-1,8	2,2	78	SE	NE	412,3	3,0	
12	679,7	9,0	-1,6	3,7	73	E	E	268,7		
13	674,4	11,0	3,2	7,1	74	NE	NE	308,5	9,7	
14	678,8	9,0	-0,2	4,4	89	NE	N	227,9		
15	683,5	12,0	2,0	7,0	82	NE	NE	236,0	0,6	
16	686,9	16,0	-2,4	6,8	82	NE	N	196,6		
17	687,2	10,0	-1,4	4,3	82	O	SO	340,5		
18	685,1	11,0	3,2	7,1	81	NO	NO	221,5		
19	678,0	9,2	-1,2	4,0	88	NE	S	241,4		
20	674,7	7,0	-1,0	3,0	81	NO	O	263,8	8,0	
21	673,7	5,0	-5,4	0,2	76	N	N	191,5		
22	677,2	7,2	-7,0	0,1	80	NE	SE	98,7		
23	676,1	8,6	-1,4	3,6	89	SE	S	436,9	7,8	
24	680,1	11,0	5,2	8,1	90	SE	SE	82,0	5,6	
25	679,3	13,0	4,6	8,8	83	SE	SE	216,6	2,7	
26	674,5	11,0	5,6	8,3	91	S	S	451,8	8,6	
27	672,8	12,0	6,0	9,0	96	SE	SE	369,5	6,0	
28	674,1	8,0	1,0	4,5	86	O	SE	396,4	7,0	
29	676,2	6,0	0,2	3,1	91	S	SE	280,0	2,0	
30	676,9	5,2	2,2	3,7	94	NO	NO	350,7	14,6	

ESTACION DE CUENCA

{ Latitud geográfica 40° 4' 39"
 { Longitud al E. de Madrid 1° 33' 7"
 { Altitud en metros 935,76

Presión atmosférica a 0 grados			Temperatura a la sombra			Humedad relativa media.	VIENTOS		Lluvia o nieve Total en milímetros.
MÁXIMA	MÍNIMA	MEDIA	MÁXIMA	MÍNIMA	MEDIA		Recorrido total en kilómetros.	Velocidad media.	
687,5	667,9	677,7	18,0	-7,0	5,5	8,1	7715,6	257,2	91,5

MOVIMIENTO CARCELARIO

(VARONES)

	En 31 octubre	Altas.	Suma.	Bajas.	En 30 novbre.
Número de reclusos fijos.	18	>	18	>	18
Número de reclusos de tránsito rematados.	>	>	>	>	>
Idem id. a disposición de las Autoridades.	44	21	65	14	51
Total.	62	21	83	14	69

RECLUSOS FIJOS

CLASIFICACIÓN	Sentenciados a muerte		Arrestos gubernativos			Arresto mayor			Procesados.				Prisión correccional					
	En	Altas.	En	Altas.	Suma.	En	Altas.	Suma.	En 31 octubre	Altas.	Suma.	Bajas.	En 30 novbre.					
													En 31 octubre	Altas.	Suma.	En 31 octubre	Altas.	Suma.
Por estado civil.																		
Solteros.									17	14	31	9	22	14	14	14	14	14
Casados.									22	7	29	5	24	4	4	4	4	4
Viudos.																		
Total.									39	21	60	14	46	18	18	18	18	18
Por edades.																		
De menos de 9 años a 14.																		
De 15 a 17 años.																		
De 18 a 22 id.																		
De 23 a 30 id.																		
De 31 a 40 id.									1	3	4	1	3	3	3	3	3	3
De 41 a 50 id.									2	4	6	2	4	6	6	6	6	6
De 51 a 60 id.									23	10	33	4	29	3	3	3	3	3
De más de 60 años.									13	3	16	6	10					
Total.									39	21	60	14	46	18	18	18	18	18
Por instrucción elemental.																		
Saben leer.									8	18	26	10	16					
Saben leer y escribir.									31	3	34	4	30	18	18	18	18	18
No saben leer.																		
Total.									39	21	60	14	46	18	18	18	18	18
Número de veces que han ingresado en la prisión.																		
Por primera vez.									28	15	43	11	32	16	16	16	16	16
Por segunda id.									7	4	11	3	8	2	2	2	2	2
Por tercera id.									4	2	6		6					
Por más de tres veces.																		
Total.									39	21	60	14	46	18	18	18	18	18

NOTA.—No se clasifican en este estado los reclusos de tránsito rematados

INCENDIOS

Uno; resultó un perjudicado en menos de 1000 pesetas y fué por accidente.

Accidentes del trabajo

Accidentes fortuitos

Un varón lesionado, menor de 5 años; una hembra de 36 a 40; y la otra de más de 61 años de edad. De estado civil, 1 soltero; una casada y una viuda. Los tres accidentes ocurridos en la vía pública. Los tres por atropello de automovil.

Inhumaciones efectuadas.

CEMENTERIOS	Adultos		Párvulos		Abortos		Total abortos.	Total de sexos.		Total general.
	V.	H.	V.	H.	V.	H.		V.	H.	
Municipal	9	5	3	3	1	1	1	19	9	21
San Isidro										

Concesiones otorgadas por el Ayuntamiento
Sepulturas concedidas.

Municipal: Nichos, 1

Servicios prestados por la guardia municipal

Detenciones

Por heridas.	3
Por hurto y robo	3
Por sospechas de idem	3
Por estafa.	3
Por orden superior.	9
Por desacato.	3
Por escándalo.	3

Auxilios

A varias autoridades	8
A particulares	42
En la Casa de Socorro.	3
En casos de incendios	1

Criaturas extraviadas

Niños	2
Niñas	6

Reconvenciones por infringir las Ordenanzas municipales

Personas	45
Automóviles	8
Bicicletas	3
Carros	18

Total general. 142

SERVICIOS DE POLICIA

DELITOS

DELITOS	NUMERO DE		COMETIDOS EN DIAS DE							
	Delitos o faltas consumados	Frustrados y tentativas	Autores o presuntos		TRAB. JO.		FIESTA		Vispera de fiesta	
			Varones	Hembras	Dia	Noche	Dia	Noche	Dia	Noche
Contra las personas										
Homicidio	3	3	3	3	3	3	3	3	3	3
Lesiones	3	3	3	3	3	3	3	3	3	3
Otros delitos.	3	3	3	3	3	3	3	3	3	3
Contra la propiedad										
Robo	3	3	3	3	3	3	3	3	3	3
Hurto	3	3	3	3	3	3	3	3	3	3
Estafas y otros engaños	3	3	3	3	3	3	3	3	3	3
Otros delitos.	3	3	3	3	3	3	3	3	3	3
Contra la honestidad										
Escándalo público.	3	3	3	3	3	3	3	3	3	3
Contra el orden público										
Atentados, resistencia y desobediencia.	3	3	3	3	3	3	3	3	3	3
Contra la libertad y seguridad										
Amenazas y coacciones.	2	3	2	3	2	3	2	3	2	3

BROMATOLOGÍA**Servicios prestados en el matadero.**

CARNES	Vacas	Terne- ras.	Lanar.	Cerda	Cabrio.
Reses sacrificadas en el Matadero.	29	20	903	325	106

HIGIENE**Análisis de las aguas potables**

No se puede llevar a cabo el análisis de las aguas por no tener aparatos por el momento el Laboratorio municipal.

ANALISIS DE SUSTANCIAS ALIMENTICIAS

1 muestras de vino buenas; > alteradas; adulteradas peligrosas > y no peligrosas >

Inspección veterinaria en los mataderos*Reses reconocidas y sacrificadas.*

Bovinas 29; Lanares 903; de cerda 325; cabrías 106	
Reses lanares reconocidas e inutilizadas por asfixia.	>
Por tuberculosis.	>
Por derrame biliar.	>

Carnes y vísceras inutilizadas

Niñatos	Número	200
Pulmones.	id.	60
Hígados	id.	104
Carne.	Kilos	>

Inutilización en los mercados, tiendas, etc.

Aves.	Número	>
Embutidos.	Kilos	>
Carne.	Id.	>
Tocino.	Id.	>
Pescados	Id.	>
Bacalao.	Id.	>
Leche.	Litros	>
Frutas.	Kilos	>

DESINFECCIÓN

Total de desinfecciones practicadas.	4
Ropas de todas clases esterilizadas.	1
Desinfecciones practicadas a petición de las Autoridades facultativas o debidas a la iniciativa del Laboratorio.	>
Idem id. a petición de los particulares.	>

VACUNACIONES DE VIRUELA

Practicadas por Casas de Socorro, vacunación.	>
Idem id. id. revacunación	>

Estadística de precios de los principales artículos de consumo.

	Máximo		Mínimo	
	Ptas	Cts.	Ptas	Cts.
Pan común de trigo, kilogramo.	0,50		0,48	
Carne de ganado vacuno, id.	4,40		3,80	
Idem de id. lanar, id.	2,40		2,40	
Idem de id. de cerda (fresca), id.	4,00		2,80	
Tocino.	4,00		3,75	
Bacalao.	2,25		2,00	
Sardina salada.	1,80		1,50	
Pesca fresca ordinaria.	2,20		2,10	
Arroz.	0,80		0,65	
Garbanzos.	1,80		1,10	
Patatas.	0,25		0,25	
Judías.	1,40		1,25	
Lentejas.	1,10		1,00	
Huevos, docena.	2,75		2,75	
Azúcar, kilogramo.	1,80		1,80	
Café, id.	7,00		6,00	
Vino común, litro.	0,30		0,30	
Aceite común, id.	1,90		1,80	
Leche, id.	0,60		0,60	
Leña, 100 kilogs.	6,00		4,00	
Carbón vegetal, kg.	0,20		0,18	
Idem mineral, id.	"		"	
Cok, id.	"		"	
Paja, 100 kilogs.	6,00		5,00	
Petróleo, litro.	1,60		1,40	
Fluido eléctrico (5 bujías al mes).	2,15		2,15	
Alquiler anual de las viviendas.	200,00		100,00	
	300,00		250,00	

Estadística de precios de jornales.

CLASES	Máximo		Mínimo	
	Ptas	Cts.	Ptas	Cts.
Hombres				
Obreros fabriles e industriales.	8,00		6,00	
Herreros.	6,00		4,50	
Albañiles.	6,00		4,50	
Carpinteros.	5,00		4,00	
Canteros.	7,00		6,00	
Pintores.	5,00		4,00	
Zapateros.	4,50		4,00	
Sastres.	4,50		4,00	
Otras clases.	5,00		4,00	
Jornaleros agrícolas (braceros).	6,00		5,00	
Mujeres				
Obreras de oficios diversos.	2,00		1,00	
Sastras.				
Costureras y modistas.				
Otras clases.				
Jornaleras agrícolas.				
Niños				
Herreros.				
Albañiles.				
Carpinteros.				
Canteros.				
Pintores.				
Zapateros.				
Sastres.				
Costureras y modistas.				
Otras clases.				
Jornaleros agrícolas (braceros).				

CASA DE SOCORRO

Número de Distritos para el servicio médico en que se halla dividida la ciudad. 4
 Idem de Casas de Socorro. 1

Servicios prestados durante el mes.

Enfermos asistidos a domicilio. 7
 Idem en consulta general. 149
 Accidentes socorridos. 18
 Partos asistidos. 1
 Vacunaciones. 10
 Revacunaciones.
 Reconocimientos de enajenados.
 Idem de cadáveres.
 Asistencia a incendios.

Asistencia domiciliaria

Servicios prestados por los Médicos del Distrito

Distritos médicos. 4
 Número de familias empadronadas. 176
 Enfermos asistidos. 48
 Curados. 41
 Fallecidos. 1
 Altas por varios conceptos. 39
 Consultas

Servicios prestados por los practicantes del distrito

Distritos médicos.
 Enfermos asistidos.
 Altas por varios conceptos.

Recetas despachadas

Asistencia domiciliaria.

CASAS DE MATERNIDAD

SECCION DE TOCOLOGIA

EMBARAZADAS	ESTADO CIVIL						EDAD						
	SOLTERAS		CASADAS		VIUDAS		Total.	Menores de 20 años	De 20 a 30 años	De 30 a 40 años	De 40 a 50 años	De 50 años	Total
	Primíparas	Multi-paras	Primíparas	Multi-paras	Primíparas	Multi-paras							
Existencia del mes anterior.	4	>	>	>	>	>	4	>	>	>	>	>	4
Ingresadas.	2	>	>	>	>	>	2	>	>	>	>	>	2
TOTAL.	6	>	>	>	>	>	6	>	>	>	>	>	6
Salidas.	3	>	>	>	>	>	3	>	>	>	>	>	3
Muertas a consecuencia del parto.	>	>	>	>	>	>	>	>	>	>	>	>	>
Quedan a fin de mes.	3	>	>	>	>	>	3	>	>	>	>	>	3

NÚM. DE PARTOS	NACIDOS VIVOS		NACIDOS MUERTOS		TOTAL NACIDOS	
	Sencillos	Múltiples	Varones	Hembras	Varones	Hembras
>	>	>	1	2	>	>
>	>	>	>	>	1	2

SECCION DE GINECOLOGIA

Número de enfermas asistidas. 3

HOSPITAL DE SANTIAGO

ENFERMEDADES	Existencia en 31 de octubre	Entrados.				TOTAL		SALIDAS						Quedan en tratamiento		
		Por curación.		Por muerte.		Por otras causas		Var.	Hem.	Var.	Hem.	Var.	Hem.	Var.	Hem.	
		Var.	Hem.	Var.	Hem.	Var.	Hem.									
Médicas.	Infecto-contagiosas.	>	2	>	2	>	4	>	>	>	>	>	>	>	>	4
	Otras	10	5	5	5	15	10	1	4	>	>	>	>	>	14	6
Quirúrgicas.	Traumáticas	>	>	>	>	>	>	>	>	>	>	>	>	>	>	>
	Otras.	2	>	>	>	2	>	>	>	>	>	>	>	>	2	>

Mortalidad por mil 000

ASILO U HOSPICIO DE ESTA CAPITAL

MOVIMIENTO DE ACOGIDOS

	AN- CIANOS	AN- CIANAS	ADUL- TOS	ADUL- TAS	NIÑOS	NIÑAS	TOTAL
Num. de acogidos en 1.º de mes	72	25	169	131	31	28	456
Entrados	2	2	1	1	1	1	6
Suma	74	25	170	132	32	29	462
Bajas { Por defunción	1	1	2	2	2	2	2
{ Por otras causas	2	2	4	2	2	2	4
Total	1	1	4	2	2	2	6
Existencia en fin de mes	73	24	166	132	32	29	456

MOVIMIENTO DE ENFERMERIA

	AN- CIANOS	AN- CIANAS	ADUL- TOS	Adul- tas	Ni- ños	Niñas	TOTAL
Existencia en 1.º de mes	2	3	3	3	4	4	19
Entrados	2	1	2	2	1	4	12
Suma	4	4	5	5	5	8	31
Curados	2	1	4	3	3	2	15
Muertos	1	1	2	2	2	2	2
Total	3	2	4	3	3	2	17
Existencia en fin de mes	1	2	1	2	2	6	14
Enfermedades comunes	2	2	2	2	2	2	2
Id. infecciosas y conta- giosas	2	2	2	2	2	2	2
Mortalidad por 1.000 acogidos	13,51	40,00	2	2	2	2	2

CASA PROVINCIAL DE EXPOSITOS

	Varones	Hembras	TOTAL
Existencia en 1.º de mes	19	28	47
Entrada	2	3	5
Suma	21	31	52
Salidas y bajas { Por defunción	2	2	2
{ Por otras causas	3	2	3
Existencia en fin de mes	18	31	49
Lactados con nodriza { Internos	2	2	4
{ Externos	14	26	40
Lactados con biberón { Internos	2	3	5
{ Externos	2	2	2
Palecidos { Hasta 1 año	2	2	2
{ Externos	2	2	2
{ De 1 a 4 años	2	2	2
{ Externos	2	2	2
Mortalidad por 1.000	2	2	2

INSTRUCCIÓN PRIMARIA

NÚMERO DE

ESCUELAS	ESCUE- LAS	ALUMNOS MATRCULADOS				Asisten- cia media	Profeso- res	Horas semana les de estudio	
		En 31 de octubre	Altas	Sumas	Bajas				En 30 de novbre
<i>De niños.</i>									
Nacionales	Graduadas	1	116	17	133	133	95	4	30
	Unitarias	2	196	7	193	193	100	2	30
De adultos (clases)	6	2	2	2	2	161	124	6	12
Patronato (1)	2	104	2	106	1	105	99	2	30
Privadas	1	33	10	43	2	43	36	1	30
Nohales (Mixta)	1	5	4	9	2	9	6	1	30
<i>De niñas.</i>									
Nacionales	Graduadas	2	2	2	2	2	2	2	2
	Unitarias	4	178	8	186	186	130	4	30
	Párvulos	2	121	3	124	124	96	2	20
Patronato	2	157	2	159	1	158	130	2	30
Voluntarias	2	143	7	155	3	152	136	2	30
Privadas	1	142	1	143	2	141	100	1	30
Nohales (mixta)	1	9	1	10	2	10	7	1	30

Movimiento de Bibliotecas

BIBLIOTECA PROVINCIAL Y DEL INSTITUTO

Número de lectores	20
Volúmenes pedidos	20
Teología	>
Jurisprudencia	>
Ciencias y Artes	5
Bellas letras	5
Historia	10
Enciclopedias y periódicos	>

SERVICIO TELEGRAFICO

Los datos son trimestrales

ESTADÍSTICA POSTAL

CORRESPONDENCIA

CLASIFICACION

CLASIFICACION	RECIBIDA		TOTAL	EXPEDIDA		TOTAL		
	De interior	De exterior		Para el exterior	Para el interior			
Correspondencia ordinaria.	Cartas	Franqueadas	40	16.314	16.354	16.123	40	16.163
		No franqueadas	>	>	>	>	>	>
	Tarjetas postales	Simples	33	161	194	404	33	437
		Con respuesta pagada	>	>	>	>	>	>
	Impresos	52	28.433	28.485	27.131	52	27.183	
Papeles de negocios	>	40	40	31	>	31		
Muestras de comercio	>	28	28	16	>	16		
Envíos que disfrutan franquicia	>	6.310	6.310	6.433	>	6.433		
Correspondencia certificada.	cartas	>	605	605	714	>	714	
	Otros objetos	>	324	324	225	>	225	

MOVIMIENTO ECONÓMICO

Alteraciones y cargas de la propiedad inmueble

Durante el mes de novbre. se han inscrito en el registro de la propiedad 4 contratos de compra-venta y 1 de préstamo hipotecario sobre fincas situadas en el término municipal de esta ciudad, resultando los siguientes datos:

	RUSTICAS	URBANAS
Número de las fincas vendidas	2	2
Superficie total de las mismas	72828 Árs.	677,10 m. cuadrados.
Importe total de la venta	5000 ptas.	40.000 pts.
Numero de las fincas hipotecadas	>	1
Superficie total de las mismas	Areas	312,62 ms. cuadrados
Total cantidad prestada	ptas.	15.000 pts.
Idem id. garantida	ptas.	20.700 ld.
Interés medio de los préstamos	idem %	6 ld.

Inspección de calles

Acometidas a la alcantarilla	15
Blanqueo y pintura de edificios	121
Colocación de sifones	>
Demoliciones	>
Desalojos parciales	>
Idem totales	>
Limpieza de pozos negros	6
Relleno de terrenos	4
Reparación de calles	14
Idem de retretes	>
Idem de sumideros	>

Alumbrado público.

Número de luces.

Alumbrado eléctrico de toda la noche	450
Alumbrado por petróleo de toda la noche	>

Vehículos matriculados.

Existencia en fin de mes anterior

Automóviles particulares	11
Coches particulares	41

MOVIMIENTO CARCELARIO

(HEMBRAS)

	En 31 octubre	Altas	Sumas	Bajas	En 30 novbre.
Número de reclusas fijas	>	>	>	>	>
Número de reclusas de tránsito rematadas	>	>	>	>	>
Idem íd. a disposición de las Autoridades	5	1	5	1	5
<i>Total</i>	5	1	6	1	5

RECLUSAS FIJAS

CLASIFICACION	Sentenciadas a muerte		Arrestos Gubernativos			Procesadas			Arresto mayor			Prisión correccional								
	En 31 octubre	Altas.	Sumas.	Bajas.	En 30 novbre.	En 31 octubre	Altas.	Suma.	Bajas.	En 30 novbre.	En	Altas.	Sumas.	Bajas.	En	Altas.	Suma.	Bajas.	En	
																				En 30 novbre.
Por estado civil.																				
Solteras																				
Casadas						1	1	1												
Viudas	1		1																	
<i>Total</i>	1		1			1	1	1												
Por edades.																				
De menos de 9 a 14 años																				
De 15 a 17 íd.																				
De 18 a 22 íd.						2				2										
De 23 a 30 íd.						2				2										
De 31 a 40 íd.						1	1	1												
De 41 a 50 íd.																				
De 51 a 60 íd.																				
De más de 60 años	1		1																	
<i>Total</i>	1		1			1	1	1		4										
Por instrucción elemental.																				
Saben leer										1										
Saben leer y escribir										3										
No saben leer	1		1			1	1	1												
<i>Total</i>	1		1			1	1	1		4										
Número de veces que han ingresado en la prisión.																				
Por primera vez	1		1			1	1	1		2										
Por segunda íd.										2										
Por tercera íd.																				
Por más de tres veces																				
<i>Total</i>	1		1			1	1	1		4										

SERVICIO DE IDENTIFICACION

Número de los reclusos reseñados antropométricamente	22
Idem de los comprobados (1)	>
Idem de los identificados (2)	>
Idem de los fotografiados	>

- (1) Individuos que han pasado dos o más veces por el Gabinete antropométrico con el mismo nombre.
 (2) Idem íd. dando nombres distintos.

Cuenca, 4 de septiembre 1924.—El Jefe de Estadística, P. A.

Anselmo Sanz Serrano.

MOVIMIENTO DE LA FAMILIA

(NÚMEROS)

En el octubre	Alta	Suma	Baja	En noviembre
1	1	2	1	1
1	1	2	1	1
2	2	4	2	2

Número de nacimientos
Número de defunciones de tránsito temporal
Idem id a disposición de las Autoridades

Total

REGISTROS CIVILES

CLASIFICACION

Por estado civil	Sotomayor			Cancha			Yumbay			Total
	Alta	Suma	Baja	Alta	Suma	Baja	Alta	Suma	Baja	
De más de 60 años	1	1	1	1	1	1	1	1	1	1
De 51 a 60 id.	1	1	1	1	1	1	1	1	1	1
De 41 a 50 id.	1	1	1	1	1	1	1	1	1	1
De 31 a 40 id.	1	1	1	1	1	1	1	1	1	1
De 21 a 30 id.	1	1	1	1	1	1	1	1	1	1
De 11 a 20 id.	1	1	1	1	1	1	1	1	1	1
De 1 a 10 id.	1	1	1	1	1	1	1	1	1	1
Total	7	7	7	7	7	7	7	7	7	7
Por instrucción elemental	Total			Total			Total			Total
Por más de tres veces que han ingresado en la prisión	1	1	1	1	1	1	1	1	1	1
Por segunda vez	1	1	1	1	1	1	1	1	1	1
Por primera vez	1	1	1	1	1	1	1	1	1	1
Total	3	3	3	3	3	3	3	3	3	3

SERVICIO DE IDENTIFICACION

Número de los recibos resendados antonomásticamente

Idem de los comprobados (1)

Idem de los identificados (2)

Idem de los fotografiados

(1) Individuos que han pasado dos o más veces por el Gabinete antonomástico con el mismo nombre.

(2) Idem id dando nombres distintos

Quilma 4 de septiembre 1924 - El jefe de Estadística P. A.

Anselmo Sans Serrano