DIARIO DE ALMERIA

Año XVI. Núm. 4.506 ▪ Precio: 10 céntimos el ejemplar ▪ Redacción y Administración, Tiendas, 20 ▪ DIARIO INDEPENDIENTE ▪ Apartado, 40 ▪ Franqueo y timbre concertado ▪ Miércoles 30 de Noviembre de 1927

Temas municipales

Ante los nuevos presupuestos

Siguen en el Ayuntamiento las sesiones del Pleno para la discusión y aprobación de los nuevos presupuestos municipales, y, como en años anteriores, surge nuevamente el problema de si el déficit existente según el proyecto de presupuestos confeccionado por la Comisión de Hacienda, ha de enjugarse creando nuevos arbitrios o reduciendo los gastos del erario municipal. Tema complicadísimo y complejo, es éste para poder dar una contestación rotunda y categórica. Almería es una ciudad pobre, exagerada y tristemente pobre; pero por esto mismo, sus necesidades de higiene y de limpieza son mayores y de más urgente realización que las de otras poblaciones ricas.

Cierto, ciertísimo, de toda realidad, que el contribuyente almeriense atraviesa un período económico angustioso; pero son de tal importancia y calidad los servicios encargados al Municipio, tienen tan íntima relación con la salud y el bienestar público, que antes que cumplir de manera deficiente estos servicios o de dejar de acometer urgentemente las mejoras que Almería necesita, hay que recurrir a todos los extremos y sacrificios.

Fijémonos en otros Municipios, y veremos que no vacilan en realizar cuantiosos empréstitos para atender únicamente al embellecimiento y urbanización de sus ciudades. En Almería las mejoras que hay que realizar son de más importancia y transcendencia. La vida moderna con sus necesidades precisas y superfluas nos ha hecho derrochadores, no ya en la administración municipal, sino en la doméstica. Pero no es de derrochar de lo que aquí se trata. En el término municipal de Almería hay tanto por hacer, que aún ha de pasar mucho tiempo antes de que podamos permitirnos el lujo de un derroche. No se trata, pues, de crear arbitrios caprichosos para satisfacer pueriles menesteres, se trata de crear impuestos razonados para atender al mejoramiento y perfección de servicios y necesidades públicas de tal naturaleza, que su abandono o restricción podría acarrearnos fatales consecuencias.

Un ejemplo hará más claro y patente nuestro aserto.

En Almería, por cuenta del Ayuntamiento, no funciona ni un solo lavadero público. Las ropas de los buenos vecinos almerienses son lavadas en las huertas próximas a la ciudad. En ellas, en un solo compartimiento, en una misma agua, sin desinfección previa alguna, en revuelto amasijo son lavadas las ropas del individuo sano y del enfermo.

El agua que ha servido para enjabonar y lavar dichas prendas se utiliza después para regar las hortalizas que, sin otra desinfección que un somero lavado en agua clara, consumen a su mesa los hijos de esta ciudad de las imprevisiones.

La construcción de un lavadero público en cada distrito de Almería, con su máquina lejiadora en la que se desinfectaran previamente las ropas, y sus pilas individuales que hicieran imposible todo contacto de contagio, amén de impedir que se regaran hortalizas y legumbres con el agua empleada en estos usos, costaría al Ayuntamiento unas cuantas miles de pesetas.

Los gastos para el sostenimiento de dichos lavaderos podían sufragarse con una cuota módica que se le obligase a pagar a las lavanderas. Y ahora bién: ¿Qué es mejor, agobiar al contribuyente con un impuesto nuevo que haga más penosa su carga tributaria o dejarle expuesto a los peligros del contagio del tifus o la tuberculosis?

¿Y no se podría decir otro tanto del abastecimiento de la ciudad de aguas potables? ¿o es que es preferible estar ingiriendo la que ahora bebemos eternamente?

Y no se me argumente que para atender a estas mejoras habrá que recurrir a un presupuesto extraordinario, ya lo sé, ¿pero, quién había de pagarlo al fin y al cabo sino el contribuyente?

Las corporaciones como los individuos necesitan acudir urgentemente a remediar sus necesidades perentorias. Y sería ridículo y absurdo que un régimen de arcaicas economías y puerilidades sensibleras nos llevara a restringir los ingresos del Municipio de tal forma que, al no poder atender debidamente a sus servicios, redundara en perjuicio del propio vecindario.

Miguel de Acosta

En el Ayuntamiento

Sigue la discusión y aprobación de los Presupuestos municipales

Ayer tarde a las cinco, se reunió el Pleno del Municipio, bajo la presidencia del alcalde señor Rovira Torres, y con asistencia de los concejales señores Sánchez Ulibarri, Gómez de Talavera, Pérez Hita, García Martos, Martínez Parra, Roquero, Rosell, Yanguas, Martínez Herrera, Abellán, Puig, Baeza Echarri, Zárate, Fernández Orat, Lucas Salmerón, Martínez de Castro, Romero Rivas y Enciso Gallurt.

La tribuna pública está ocupada por numerosos espectadores.

Leida y aprobada el acta de la sesión anterior, el alcalde da cuenta de una carta que ha recibido del concejal señor García Oliver manifestándole que por encontrarse enfermo se ve imposibilitado de asistir a la sesión plenaria, rogándole al mismo tiempo que la causa de su inasistencia la ponga en conocimiento de sus compañeros de Corporación.

También el señor Rovira Torres expone al Pleno que formando hoy parte del Ayuntamiento un señor concejal de profesión médico (el señor Enciso Gallurt) es necesario rectificar, cumpliendo así con los preceptos que la ley determina la designación de vocales para el Tribunal que ha de actuar en las oposiciones anunciadas por el Municipio para cubrir plazas de médicos de servicios de guardia, practicantes y comadrona.

El señor Abellán informa a los señores concejales del articulado de la ley que determina las condiciones precisas que han de reunir los vocales de dicho Tribunal como también de las que reunen los señores que fueron designados para constituirlos.

El señor Roquero propone en vista de ello que se elimine del tribunal ya designado al vocal señor López Prior, Inspector provincial de Sanidad, ya que todos los demás señores vocales son facultativos, al servicio del Ayuntamiento unos y con cargos municipales otros.

Se acuerda lo propuesto por el señor Roquero, entrando a sustituir por lo tanto al señor López Prior el señor Enciso Gallurt.

(Entra en el salón el señor Peralta Valdivia).

Presupuesto de ingresos

Se da lectura del Capítulo noveno, que queda aprobado sin discusión.

Al dar cuenta del Capítulo décimo, el señor Lucas Salmerón dice, refiriéndose al artículo primero, que puesto que el arriendo sobre carnes frescas y saladas termina el próximo mes de Junio, si la Comisión de Hacienda ha tenido en cuenta algún probable aumento que por dicho concepto pudiera haber dentro del segundo semestre del año venidero.

El señor Roquero pregunta si las actuales tarifas que se aplican a esos impuestos se pueden alterar.

(Entra en el salón el señor Delgado).

El señor Sánchez Ulibarri dice que las tarifas no se pueden modificar y con relación a las observaciones del señor Lucas Salmerón contesta que se tratan de arriendos hechos a tipo fijo y que se ha consignado el año total, porque la costumbre que se sigue en estos casos es prorrogar los arriendos por el total del año.

Y aún en el caso—dice el alcalde, señor Rovira Torres—de que hubieran aumentos de ingresos durante ese semestre, porque se hiciera un nuevo arriendo, ello no es óbice, ya que lo que altera la marcha de los presupuestos aprobados no es el aumento de sus ingresos, sino el efectuar mayores gastos de los aprobados.

Después de una aclarada indicación del señor Rosell el artículo se aprueba.

ARTICULO SEGUNDO

El impuesto sobre solares se consigna en el presupuesto con la cifra de 16.000 pesetas.

Se entabla una amplia discusión.

El señor Rosell, atendiendo que el impuesto sobre estos terrenos puede fomentar la edificación, cree no es oportuno rebajar el tipo de tributación.

El secretario, señor Estevan, explica la labor realizada por la Junta municipal de solares.

Interviene el señor Lucas en la discusión, manifestando que la rebaja hecha por la Comisión la estima lógica.

El señor Rosell defiende su tesis, añadiendo que, aparte de lo que ganaría el ornato público con la desaparición de los solares existentes en las vías principales, el Municipio no mermaría sus ingresos.

El concejal, señor Lucas, insiste en que no se debe gravar más al contribuyente, que no siempre está en condiciones de edificar.

Da una buena solución al problema el señor Rosell, diciendo que el propietario que no pueda edificar venda los solares.

El señor Zárate lamenta que se pierda el tiempo en escarceos oratorios y pide que se ponga a votación la propuesta de la Comisión.

Intervienen varios ediles y el presidente señor Rovira impone orden en la discusión.

El señor Sánchez Ulibarri explica ampliamente el criterio de la Comisión pidiendo se ponga a votación.

Queda aprobada la propuesta sin llegar a la votación.

El señor García Martos dice que existiendo solares donde el Municipio no autoriza la edificación se deben eliminar estos del pago del impuesto.

Informa el señor arquitecto diciendo que no figurarán en el padrón estos solares.

García Martos cita la situación de los solares y casas pendientes de expropiación en la avenida de Vilchez.

El señor Roquero dice que en este caso van a discutir la situación de los solares del señor García Martos.

Tras varias aclaraciones se aprueba que los terrenos que han de expropiarse se eximan de la tributación.

ARTICULO CUARTO

En el impuesto de inquilinato que figura con la cantidad de 167.125'00 pesetas la Comisión de Hacienda rebaja la cantidad de 42.000 pesetas, quedando reducido este ingreso a 125.000, pagando las casas desde 30 pesetas de alquiler en lugar de 20.

Hacen aclaraciones los señores Roquero, Zárate y Baeza, y el secretario señor Estevan.

El señor Roquero pone de relieve la desigualdad que existe entre las tasaciones catastrales de diferentes épocas en los edificios habitados por sus propietarios, haciendo poco equitativo el impuesto.

Intervienen en la discusión Martínez Parra, Rosell y Sánchez Ulibarri.

Se aprueba la propuesta de la Comisión.

ARTICULO QUINTO

Queda aprobado sin discusión el gravamen impuesto a las Compañías anónimas, 10.000 pesetas.

ARTICULO SEXTO

Impuesto sobre el tráfico rodado, que importa 1.400 pesetas; aprobado.

ARTICULO SEPTIMO

Pompas fúnebres, importe 10.000 pesetas; aprobado.

ARTICULO OCTAVO Y NOVENO

(No tienen consignación.)

11.—Multas; aprobado.

12.—Mancomunidades, (no hay consignación).

13.—ídem.

14.—ídem.

15.—ídem.

Se termina sin más discusión el examen de los capítulos de ingresos y se suspende la sesión por diez minutos, para dar cuenta de la cifra total de los mismos.

En resumen y en comparación con el presupuesto actual, se han aumentado en varios capítulos del presupuesto de ingresos 131.045,53 pesetas y en otros se han rebajado 53.625,53.

El señor Rovira Torres suspende la sesión para reanudarla hoy a las seis de la tarde, después de celebrada la sesión de la Permanente.

Nuestro comentario

Con la sesión que dejamos reseñada, el Ayuntamiento ha dado fin a las tareas del presupuesto de ingresos.

Tres sesiones ha invertido nuestro Municipio para aprobar la que ha de constituir fuente de ingresos con que atender a las necesidades y servicios municipales, y salvo el lamentable incidente ocurrido en la primera sesión, ajeno en absoluto a la labor económica de la Corporación, las reuniones deliberadoras del Pleno se han deslizado tranquilamente y dentro de un ambiente de serenas reflexiones.

No tienen estas líneas el objeto de exponer si la labor realizada para arbitrar ingresos ha sido eficaz o no; pues la misión que nosotros dedicamos a estos comentarios, breves y modestos es, puramente objetiva.

Por lo tanto por no ser adecuado a esta sección, dejamos de consignar el detallado examen que requiere esa labor.

Hoy darán comienzo los concejales a la discusión y aprobación del presupuesto de gastos, cuestión que según impresiones que recojemos, parece que viene a la deliberación del Ayuntamiento con algunas encendidas pasiones.

Nosotros nos permitimos aconsejar por bien de los intereses del pueblo y del más posible mejoramiento de los servicios municipales que los señores ediles procedan en esta labor que se les avecina con un estricto espíritu de justicia.

DIARIO DE ALMERIA

Cuadro de Redacción y colaboradores

Director:

DON MIGUEL DE ACOSTA.

Redacción:

DON FRANCISCO COMPANY (S. Sergio), DON JOSÉ ANTONIO CAPARRÓS, DON ALFONSO MÁRQUEZ, DON FRANCISCO VELARDE Y DON JESÚS SALAZAR.

Crítica:

Teatros: DON JOSÉ FERNÁNDEZ, DORIS.

Literatura y Arte: DON JOSÉ GUILLÉN FELICES.

Toros: DON CAMILO RUIZ BILANGE.

Deportes: DON ROGELIO QUILES (Rogequi).

Cronista de Sociedad:

DON ANTONIO PÉREZ LLAMAS (Don Nadie).

Colaboradores:

ACOSTA, JOSÉ MARÍA DE; CAMPOY IBÁÑEZ, ANTONIO; CID, SERAFIN; DÓTOR, ANGEL; FLORES GONZÁLEZ, MIGUEL; GALÁN ARJONA, CARMEN; GALÁN ANDRADE, MANUEL; GARRES, FERNANDO; GONZÁLEZ MATALLANA, JOSÉ; LÓPEZ PRIOR, ANDRÉS; LÓPEZ ALMÉCIJA, FRANCISCO; MUÑOZ CAMPOS, JOSÉ MARÍA; PALÁNQUEX, ANGEL; PRADO DEL AGUILA, DIEGO; PLAZA Y MARTÍNEZ, RAFAEL; RIVAS, AUGUSTO ANDRÉS; ROSELL, SALVADOR; Y SANTISTEBAN, JOAQUIN.

Los intereses

generales de la capital y de la provincia son defendidos siempre por

Diario de Almería

"Sátiras"

será una sección amena y divertida en la que podrán colaborar todos nuestros lectores.

"La Saturna"

la interesantísima novela de José María de Acosta, es la obra que empezaremos a publicar desde mañana jueves en nuestro folletín de cuarta plana.

Algunos juicios críticos sobre «La Saturna»:

Antonio Zozaya ha escrito que la novela «La Saturna» es una de las más bellas que se han escrito en los últimos tiempos,

El ilustre académico, ya fallecido, Adolfo Bonilla y San Martín, escribió a propósito de «La Saturna» que con esta nueva novela. Acosta no sólo sigue mereciendo bien de las Letras, sino también de la sociedad, porque el problema que tan bellamente trata, es de los más importantes y «actuales». Pocos «padres» tenemos que sepan serlo, pero es lo peor que van escaseando asímismo las «madres».

Y Daniel de Cortázar, el insigne académico de la Española, escribe que Acosta «trata asuntos de grato interés y amenidad con estilo elevado y castizo, fiel recuerdo de nuestros autores del Siglo de Oro, por esto al condensar mi opinión acerca de cómo ha desarrollado y desenvuelto el tema de «La Saturna», mi aplauso es de la mayor fuerza y convicción».

El malogrado crítico Andrés González-Blanco escribió:

«La última novela de José María de acosta titúlase «La Saturna» y és un fragmento de la realidad arrancado a la vida de las grandes poblaciones».

El gran hispanófilo brasileño Sylvio Julio escribe en su obra «apostólicamente»: En esta altura, como si un remolino nos envolviese, ganamos la cresta de las montañas y abrazamos distancias considerables, a tal punto nos impresiona «La Saturna». José María de Acosta en «La Saturna» vence las dificultades mayores en el arte de escribir novelas, mide sus fuerzas, supérase.

Este número ha sido visado por la censura.

Deportes

El Almería Sporting Club, vence al España de Murcia por tres a cero

En honor a la verdad debemos decir, que no decepcionó el juego desarrollado por el once murciano que en la tarde del domingo se enfrentó con nuestro Almería Sporting Club.

Sin que tuviera la brillantez bastante para acreditar al cuadro de buen conjunto, poseedor de una gran clase de juego, si se le pudo apreciar un regular dominio del pase y un también regular control del balón en casi todos sus componentes.

La lucha de ayer cabe señalarla como juego de delanteras, característica especialísima del combate.

(Mientras el once visitante dominó, debido a la labor de sus medios, la delantera, ineficaz a todas luces por la carencia de schoot, se halló ante un trío defensivo,- el almeriense,- fallón e inseguro.

Solo Trevijano, que de paso diremos fué el jugador sportinguista de mas regularidad, se bastó para contener y restar eficacia al trabajo de los medios, que nunca tuvo feliz complemento en la delantera.

Por el contrario, nuestro quinteto atacante, más eficaz cuando Núñez ingresó en 6ª, sin ayuda de medios, puesto que esta línea nuestra el domingo no existió, presionó constantemente creando peligro, siempre que se situaba frente al marco forastero.

La hermosa actuación de los backs murcianos, cuya línea resultó la mejor del equipo visitante, evitó un mayor número de tantos. Unamos a ello, la seguridad de Messeguer en el marco, a cuya actuación solo ponemos como reparo, el primer tanto de Cazorla, que aunque vistoso y de peligro por llegar hacia el marco, bombeado a nuestro juicio pudo evitarlo con un pequeño salto en el mismo espacio donde se hallaba situado.

Queda dicho, que los almerienses vencieron, no por mejor juego, por cuanto que los murcianos se pasan el balón más y mejor que aquellos, y, aún sin ser perfecto, ni mucho menos, emplean táctica acomodaticia a las circunstancias, sino por mayor acierto, en los remates, de su línea delantera.

Los murcianos, como antes decimos, no decepcionaron. Juegan el pelotón con relativa facilidad, pegándole sin atropellamientos y pasándolo en distintas posiciones, lo contrario de los nuestros que siempre ajustan esta clase de juego a un mismo patrón.

Venció el Almería Sporting por tres a cero, marcados por Cazorla, Ripoll y Soriano.

Dos penaltys contra los murcianos sacados inocentemente por Trevijano y García, fueron sujetos con facilidad por el meta españista.

En la mitad del primer tiempo, a raiz del lucido avance inicial de nuestra delantera, dominaron con mas persistencia los forasteros, no sacando provecho de ello aún a pesar de la defectuosa actuación de los defensas locales, por el desacierto de la línea de ataque, en los pocos remates que realizaron. Hasta final de esta primera mitad y gran parte de la segunda, dominó el Sporting, a causa de los despeges largos de Trevijano, ya, mejor reanudado por Jover, y por la movilidad y positiva labor del trio central del ataque, bien anudado con los extremos.

Destacaron por los visitantes Messeguer, Villaplana I, Codina, Miguelón, León y Pastor. Por el Almería, Trevijano, Cazorla, Soriano, Núñez, Ripoll y Bueso.

Se alineó el Sporting con Córdoba, Trevijano, Jover, Víctor, García, Galindo, Bueso, Ripoll, Gazorla, Soriano y Vargas (Núñez en el segundo tiempo).

El arbitraje de don Luis Saenz, fué muy acertado y discreto. Cuando se tiene clara visión del juego, y se le dan a las leyes que establecen el Reglamento las debidas interpretaciones, todo resulta a pedir de boca y los encuentros se desarrollan normalmente. Bien es verdad, que el partido del domingo fué fácil y propicio para un buen arbitraje. De todas formas, el señor Saenz, lo dirigió con acierto y facilidad.

* * *

En el segundo partido jugado en la tarde del lunes entre el Almería Sporting Club y el España de Murcia, vencieron los forasteros por uno a cero.

Este segundo encuentro no tuvo interés alguno. Ni se hizo juego por ninguno de los dos bandos, ni se sucedió jugada alguna de mérito.

Culpemos de ello al deslabazado equipo que representando al Sporting saltó al terreno de juego, y a la táctica de sostenimiento de la ventaja adquirida que adoptó el España, a raiz de los primeros veinte minutos que fué cuando marcaron el tanto.

Nada que sobresaliera y fuera digno de mención se dió en la lucha de ayer; por ello omitimos un mayor detalle de este partido.

El árbitro señor Saenz, para no desentonar, también estuvo a la altura de las circunstancias. Lástima grande de esta deficiente actuación, que contrasta con la acertada del día anterior.

Rogequi

NOTAS MUNICIPALES

Para oposiciones

Don Juan Antonio Peña Tercedor, ha solicitado tomar parte en las oposiciones para médicos de guardia de la Casa de Socorro.

—Don Francisco Márquez, ha solicitado tomar parte en las oposiciones para practicantes de la Beneficencia Municipal.

Obras necesarias

La profesora de la Escuela de niñas de la Cañada de San Urbano, ha participado a la Alcaldía, la necesidad de realizar obras de reparación en el edificio que ocupa el citado colegio.

Solicitan licencia

Don Antonio Hernández Arenas, ha solicitado licencia, para sustituir por tubos de desagüe varias casas de su propiedad.

—Don Francisco Diáñez Parra, para realizar obras en la casa número 1 de la calle de Torrijos.

—Don Rafael Díaz López y don Andrés Díaz Ortega, para sustituir por tubos de desagüe las canales de varias casas.

Una denuncia

El Inspector de la Guardia municipal, ha denunciado a la Alcaldía, las obras que se realizaban en la casa número 25 de la calle de Serafín y las números 2 y 9 de la calle del Calvario, sin antes haber obtenido licencia para ello.

Para una calle

Se ha ordenado por la Alcaldía, se ponga una nueva placa con el nombre de la calle en la de la Crónica, entre la de Reyes Católicos.

Su propaganda

será conocida por todos si la hace en

Diario de Almería

Cerveza Moritz

Es tónica. Es digestiva. Sin adición de alcohol

Depositario para Almería y su provincia:

Esteban Esteban Sánchez.-Granada, 29

Información telegráfica, especial de DIARIO DE ALMERÍA de España y del Extranjero

Ha sido descubierto en Lisboa un nuevo complot revolucionario

En Paris ha fallecido, el eximio escritor, Gómez Carrillo

DE MADRID

Presentación de credenciales

Los ministros plenipotenciarios de Colombia y Checoeslovaquia han estado en Palacio para hacer al Rey la presentación de sus respectivas credenciales.

El acto se celebró con el ceremonial de costumbre, conversando amablemente el Soberano con los nuevos ministros extranjeros acreditados en España.

Despacho de Su Majestad el Rey

Con el Monarca han despachado los ministros de la Gobernación y Hacienda señores Martínez Anido y Calvo Sotelo respectivamente.

El ministro de Hacienda sometió a la firma regia la creación de una Inspección de abogados del Estado y una disposición por la que se eximen de los derechos reales la cesión del Hospital de «Jesús y María» de Ceuta a favor de la Cruz Roja.

El ministro de la Gobernación puso a la real sanción la concesión de la gran cruz de Beneficencia para la Superiora del Hospital español de Buenos Aires.

En Palacio

El Jefe del Gobierno acudió hoy al regio Alcázar para despachar con don Alfonso y asistir al acto de la presentación de credenciales de los ministros plenipotenciarios de Checoeslovaquia y Colombia.

A la salida el general Primo de Rivera manifestó a los periodistas que había dejado al Soberano varias disposiciones del departamento ministerial de Gracia y Justicia para que las firme; pues ahora está con Alfonso ocupadísimo, por lo que le ha sido imposible hacerlo.

—Esta tarde—continuó diciendo el marqués de Estella—celebraremos Consejo de ministros, y a él no asistirá el ministro de la Guerra por encontrarse delicado de salud a consecuencia del excesivo trabajo que viene realizando, por lo que el duque de Tetuán pasará una semana descansando en la casa de una hermana suya en la Ciudad Lineal.

Mañana o pasado—prosiguió el presidente—el ministro de Fomento, señor conde de Guadalhorce, emprenderá su viaje a Alicante para ocuparse del importantísimo asunto de los riegos de Valencia y del problema de aguas de la huerta de Murcia, en cuya capital le entregará el Ayuntamiento la Medalla de la Ciudad.

Regreso de los infantes

Han regresado a Madrid de su excursión cinegética Sus Altezas los infantes.

En el ministerio de Marina

Con motivo de haber pasado a la reserva, por edad reglamentaria, del ministro señor Cornejo, éste ha recibido en su despacho oficial numerosísimas visitas.

La recogida de armamento en Marruecos

El general Jordana ha manifestado que desde el año 1925 se han recogido en nuestra zona de protectorado 80.000 fusiles.

Disposiciones de la "Gaceta"

El periódico oficial inserta en su último número una disposición por la que se designa para el cargo de presidente de la Audiencia de Tetuán a don Joaquín Lacambra, magistrado de la Audiencia provincial de Barcelona.

—Publica una disposición constituyendo la Comisión mixta de Espectáculos para Madrid, la cual tiene jurisdicción para las empresas de toda España, excepto las de Cataluña.

La Asamblea Nacional. La labor de las Secciones

Se ha reunido la Sección de codificación, la cual ha recibido el dictamen del proyecto sobre sucesión abintestato después de ser ampliamente discutido por el Pleno de la Asamblea Nacional.

Una vez que sea examinado por la Comisión será elevado al Gobierno.

La Sección primera ha trabajado en la relación de la reforma de la Constitución de 1876.

Los regalos a S. S. M. M.

Entre los numerosos regalos que las cábilas de la zona oriental han hecho a S. S. M. M. los Reyes, con motivo de la visita que hicieron recientemente a Marruecos, figura una gran jaima ferrada, ocho camellos y varios caballos.

Nuevo cuestionario

El catedrático señor Fernández Navarro ha entregado al ministro de Instrucción Pública, señor Callejo, el nuevo cuestionario de Historia Natural que se exigirá en el nuevo plan de estudios del Bachillerato.

Homenaje al Sr. Callejo

El alcalde de Palma del Condado, ha entregado al ministro de Instrucción Pública señor Callejo, una placa de plata con la inscripción en la que se le nombra hijo adoptivo de aquella población.

En el acto de la entrega se pronunciaron discursos alusivos al acto.

Los impuestos reales

Los comités de las diputaciones han dirigido una instancia a los ministros señores Calvo Sotelo y Martínez Anido, solicitando que se reconozcan con carácter progresivo la participación en las Haciendas provinciales de los impuestos sobre derechos reales del timbre.

Inauguración de una nueva línea aérea

Mañana a las 10'30 saldrá de Getafe un avión para inaugurar la nueva línea aérea Madrid-Sevilla.

En dicho avión irán como pasajeros el director del comercio general señor Soriano, el presidente de la diputación de Madrid señor Salcedo Bermejillo y posiblemente también el conde de Guadalhorce y el hijo del marqués de Estella (don Miguel).

Expediente de responsabilidades

Continúa tramitándose el expediente instruido para depurar responsabilidades sobre la exportación de grasas en el matadero público.

Un regalo al marqués de Estella

Los señores Pastor, Marcelino y Pacheco han entregado al general Primo de Rivera, en nombre del pueblo de Podroneras, un precioso bastón de mando, que dicha ciudad le regala por suscripción popular.

La situación de los ciegos pobres

El ministro de la Gobernación, señor Martínez Anido, ha manifestado que piensa resolver la situación de los ciegos españoles pobres.

Añadió que cuando se terminen los padrones encomendados a los Gobernadores se procurará instalar un inmenso taller en el edificio que ocupa el Hospital de Barañain (Pamplona) el cual tendrá 18 extensos pabellones.

En ellos se les educará y los que lo pidan se quedarán aislados y de esta manera se evitará que mendiguen

Llegada de un avión

Procedente de Barcelona llegó al aeródromo de Cuatro Vientos un avión que ha realizado el viaje en tres horas.

La Unión de los Municipios

En la reunión celebrada por la Unión de los Municipios se designó una comisión para que organice el Congreso y las Sociedades.

Una petición de los mineros asturianos

Han visitado al jefe del Gobierno una comisión de mineros asturianos, los cuales propusieron al marqués de Estella una norma para aliviar el paro de las minas.

Ella consiste en socorrer a los obreros que se encuentren en paro forzoso y para esto aportarían cuotas los obreros que trabajan y los patronos.

El general Primo de Rivera prometió estudiarlo, así como también la petición que le formularon sobre que se dieran mayor impulso a las obras.

DE LA DIPUTACIÓN

Sesión de la Permanente

Hoy a las once de la mañana, celebrará sesión la Comisión provincial permanente, para despachar los asuntos que figuran en el siguiente orden del día:

Oficio Director Hospital sobre Leprosa y petición de linfa vacuna.

—Escritos solicitando quinquenios de los Médicos señores Gómez Campana y Torres Bernabé.

—Cuenta de lactancia de Canjáyar.

—Oficio Presidente Exposición y Feria de Navidad sobre adquisición de varios objetos.

—Gemelos Cantoria.

—Resolución Contencioso, Antonio García Gómez.

—Oficio Alcalde Tahal sobre construcción de aquel camino.

—Gemelos Almería.

—Resoluciones de Contencioso en varias reclamaciones de Cédulas de Abril último.

—Demente Nijar.

—Demente Berja.

—Escrito del Médico don Serafín de Torres e informe del señor Secretario sobre guardias en el Hospital.

—Escrito Portero Sánchez Gutiérrez solicitando un quinquenio.

—Enferma Carboneras.

—Hospital Pechina.

—Varias facturas.

—Expediente apremio Sorbas.

—Escrito Alcalde Cuevas e informe de Intervención sobre prorroga para ingresos.

—Apremios Ayuntamientos 4° trimestre.

—Ampliación de apremios de varios Ayuntamientos.

—Apremio Cédulas.

—Reclamación cedulas Almería.

—Licencia Enfermero López Artero.

—Reclamación de dietas del Instituto de Higiene.

—Oficio Inspector provincial Sanidad sobre cantidad para el servicio antivenereo.

—Oficio Intervención sobre participación cédulas Ayuntamientos.

—Expediente apremio de Tabernas, Ulefla y Sorba.

—Hospicio Vera.

—Anticipo camino Alicún.

—Gemelos Laujar.

—Hospicio Somontín.

—Demente Almería.

—Hospicio Almería.

—Nómina Tribunal Niño Granada.

—Expediente del demente de Dalías, Guillén García.

—Gemelos Gérgal.

—Oficio Alcalde Rioja sobre ingreso Contingente.

—Pliego de condiciones para la subasta de víveres y combustibles.

—Señalamiento de sesiones.

Noticias de provincias

Robo en una caja de caudales

Bilbao.—En las oficinas de la Sociedad Anónima establecidas en Basurto han penetrado unos ladrones, llevándose todo el dinero de la caja de caudales.

Ni en la puerta de entrada ni en la caja se observan señales de violencia, creyéndose que los ladrones entraron cuando salian los empleados permaneciendo ocultos hasta que pudieron maniobrar.

Obreros en huelga

Bilbao.—El Sindicato del Mueble de Vizcaya, ha declarado la huelga en un taller de Bilbao.

El Alcalde de la ciudad como presidente de la Delegación local del trabajo realiza gestiones para ver de solucionar este conflicto.

Para aliviar la situación de los obreros

Oviedo.—El obispo de la Diócesis ha publicado una pastoral dirigida a las clases pudientes de Asturias, exhortándolas a que acudan en socorro de los mineros parodos.

La primera corrida de la temporada

Castellón,—La nueva empresa de la plaza de Toros ha ultimado ya la famosa corrida de la Magdalena, que es la primera que se celebra en España.

Han sido contratados Vicente Barrera, Félix Rodriguez y Enrique Torres.

Aparece el cadáver de un joven en un huerto

Lugo.—En la parroquia de Viasco, ha aparecido, en un huerto abandonado, el cadáver de un joven que, identificado, resultó ser el hijo del juez municipal de Caballedo.

La versión más autorizada que se tiede de este suceso, es la siguiente:

Hace dos meses, aproximadamente, que del domicilio de sus padres el joven obedeciendo —según se afirma—a las sugestiones de un portugués, quien le obligó con engaños a que se apoderase de mil pesetas.

El muchacho, una vez en posesión del dinero, escapose, yéndose con el portugués.

El hallazgo ha sido hecho merced a unos perros.

Incendiario detenido

Valencia.—En el término de Benifayó se incendió una casa de campo denominada del Pelat, calculándose las pérdidas en unas mil pesetas.

La Guardia civil detuvo a Juan Ibáñez, de cuarenta y dos años, por suponerle autor del incendio.

Los mineros asturianos

Oviedo.—Han marchado a Madrid los representantes de los patronos de la provincia, con objeto de consultar con sus respectivos consejos de administración la posible implantación de las cajas de socorro de paro forzoso.

Salvamento

El Ferrol.—Dos marineros del Arsenal, llamados Rafael Dorado e Indalecio Mondragón salvaron la vida de una joven soltera, llamada Balbina Fernández, que intentó suicidarse, arrojándose al mar, por no poder mantener a un hijo suyo de corta edad, que llevaba en los brazos.

La madre y el hijo fueron debidamente atendidos.

EXTRANJERO

FALLECIMIENTO DE GOMEZ CARRILLO

Paris.—Hoy ha fallecido el notable cronista y eximio literato don Enrique Gómez Carrillo.

El tan exquisito escritor era en la actualidad asiduo colaborador del diario madrileño titulado «A. B. C».

También el señor Gómez Carrillo bien llamado «Príncipe de los cronistas», en tiempo pasado y durante muchos años fué corresponsal literario en Paris del diario de Madrid «El Liberal».

Después fué director de este mismo periódico.

LA POLITICA EN RUMANIA

Bucarest.—El presidente Bratiano, hermano del ilustre político recientemente fallecido, ha fracasado en su intento de formar Gobierno.

Se ha encargado del poder el señor Titulesco.

UN NUEVO COMPLOT REVOLUCIONARIO

Lisboa.—Comunican de esta capital que se ha descubierto en Coimbra un nuevo complot revolucionario, en el cual hay complicados altas personalidades.

Las autoridades han encontrado también varios depósitos de armas y municiones.

LOS DAÑOS DE LOS TEMPORALES

Orán.—Telegrafian de esta población que la región del Norte de Africa mas castigada por los temporales de lluvias ha sido esta provincia.

Hasta ahora se calculan en quinientos millones de francos las pérdidas sufridas.

Las carreteras siguen interrumpidas continuando las lluvias.

Se teme que de seguir el temporal ocasione nuevos y muy sensibles daños.

Las desgracias personales habidas pasan de un centenar.

Se han organizado numerosos convoyes para llevar víveres y ropas a las poblaciones siniestrada.

REGRESO DE S. M. LA REINA

Londres.—Hoy han marchado con dirección a Madrid S. M. la reina doña Victoria y sus augustas hijas.

EL GOBIERNO DEL SEÑOR VALDEMARAS EN PELIGRO

Berlin.—Un telegrama recibido de Kovno anuncia que se espera de un momento a otro estalle en toda Lituania un movimiento para derribar al actual Gobierno del señor Valdemaras.

Otros telegramas de procedencia lituana y letona anuncia que se nota en todo el pais una gran efervescencia contra el Gobierno y que la excitación crece por momentos principalmente entre los campesinos.

MAS DE DOSCIENTAS PERSONAS SIN ALBERGUE

Nueva York.—Se reciben telegramas de Haiti informando que a causa de fuertes temporales de agua hay mas de doscientas personas privadas de albergue.

Hasta ahora se sabe que han perecido dos personas.

Se han inundado mas de quinientas millas cuadradas de terreno.

AUMENTA EL PRESUPUESTO DE INSTRUCCION PUBLICA

Méjico.—El único ministerio que ha sido autorizado para aumentar sus gastos en el presupuesto de 1928 ha sido el de Instrucción Pública.

Los demás ministerios mantienen las notables economías introducidas en los presupuestos de los años anteriores.

EL SEÑOR CHAMBERLAIN NO IRA AL CAIRO

Londres.—El «Daily Telegraph» manifiesta estar autorizado para desmentir rotundamente la noticia publicada por la Prensa egipcia para proseguir personalmente las negociaciones iniciadas entre el Gobierno británico y Egipto.

DE INSTRUCCIÓN PÚBLICA

Escuelas vacantes

En la «Gaceta» se anuncian las siguientes Escuelas vacantes, cuya provisión podrá solicitarse en los diez primeros días del próximo mes de diciembre:

Murcia: Blanca, para Maestra.

Sevilla: Barriada de San José y Nuevo Matadero, para Maestras; Lora del Río, para Maestro.

Tarragona: Roda de Bará, para Maestra.

Toledo: Yuncos, para Maestra.

Valencia: Almacera, Poliñá, Valencia y Sagunto, para Maestras.

Vizcaya:—Garay, para Maestro.

Corrida de escalas

En la «Gaceta» del día 24, se publica la corrida de escala, por cuya virtud ascienden varios Maestro y Maestras del primero y segundo escalafón.

Cátedra vacante del Instituto de Málaga

Se anuncia a concurso de traslado, la plaza de catedrático numerario de la asignatura de Lengua y Literatura latinas.

El plazo para solicitar es de 20 días y quince más para los que vivan en Canarias.

Enseñanza de adultos.—Una circular interesante

Para evitar la tramitación de muchas peticiones de Maestros en súplica de que se los releve de dar enseñanza de adultos, alegando diferentes motivos, y no siendo compatibles éstos con la efectividad de las clases nocturnas, cuyo deseo es que rindan el mayor fruto posible.

Esta Dirección general ha resuelto que solamente la enfermedad podrá computarse como causa justa para relevar a los Maestros de la enseñanza nocturna, debiendo entenderse que la baja de referencia lleva aparejada la misma en las clases diurnas; a tal efecto, los interesados incoarán el oportuno expediente de licencia, de conformidad con lo preceptuado en el capítulo XI del Estatuto general del Magisterio.

DE SOCIEDAD

Los que viajan.—En el rápido de ayer marcharon a Málaga la distinguida señora doña Daria de la Morena de Hermoso, su monísima hija María Antonia y su sobrino el joven don José Jesús Hermoso de la Morena, cuñada, sobrina e hijo, respectivamente, del interventor del Ayuntamiento, nuestro amigo don José Hermoso Ruiz.

—De Turre ha regresado nuestro particular amigo el procurador de los Tribunales, don Decio Navarro Tobarra.

Del Gobierno Civil

Visitas

Ayer estuvieron visitando al Gobernador civil señor Palanca en su despacho oficial los señores siguientes:

Don José Sánchez Ulibarri; don José Albarracín; don Francisco Oliveros Ruiz; los curas párrocos de Almócita y Beires y el secretario del Ayuntamiento de Huércal Overa.

Sea V. práctico

y ahorrará dinero comprando perfumería de las mejores marcas de España a granel.

Colonias desde 2 a 6 pesetas litro.
Lociones desde 5 a 8 pesetas litro, varios perfumes.
Quinas desde 3 a 6 » »
Extractos a 75 céntimos la onza, todos los perfumes.
Polvos de arroz perfumados a 5 pesetas kilo.
Champooyn 4 pesetas litro,
Polvo de jabon para peluqueros 3'65 kilo.

Perfumería "Venus"
Puerta de Purchena, 4

ULTIMA HORA

Consejo de ministros

En el palacio de la Presidencia los ministros se reunieron en Consejo.

A la salida el jefe del Gobierno dijo a los periodistas que se habían despachado varios expedientes, adoptándose, además, dos acuerdos importantes.

El general Primo de Rivera anunció que el Gobierno el sábado próximo se reunirá en un banquete para conmemorar el segundo aniversario de la dictadura civil, y a continuación se celebrará el Consejo de ministros que corresponde celebrar el viernes.

Asuntos tratados en el Consejo

En el Consejo de ministros celebrado hoy se aprobó un convenio aéreo hispanoalemán.

Se ha acordado que contribuya España al monumento que se va a erigir en el Japón a Rodrigo Vivero, gobernador que fué de Filipinas.

Se tomó el acuerdo de trasladar el Observatorio de San Fernando (Cádiz) al servicio hidrográfico de la Armada.

Se han aprobado recompensas militares por méritos en campaña durante el periodo del mes de octubre del año 1925 al 1926.

Han sido aprobados 18 expedientes de carreteras y puertos que ascienden a un total de 3 547.855 pesetas.

Los ministros han tratado con ampliación un asunto político de índole local de alguna importancia aunque en nada afecta a la marcha de la política en general.

El ministro de Gracia y Justicia por falta de tiempo no ha podido exponer a sus compañeros la labor que se llevaba al consejo.

Sobre la libertad condicional

Entre los decretos de Gracia y Justicia sometidos a la firma del Rey figura uno importante sobre libertad condicional.

En la Embajada inglesa

El marqués de Estella ha cenado esta noche con el embajador de Inglaterra.

Inauguración de una temporada artística

Esta noche se ha inaugurado en Madrid la temporada de invierno de ópera.

Al teatro concurrieron Su Majestad el Rey y el Gobierno.

Excursión cinegética

Mañana marcha el Rey de cacería

Restaurant "VIENA"

Almuerzo: 3'50 ptas. cubierto.
Comida: 4 ptas. cubierto.

PLATO DEL DIA

Lunes: Macarrones a la Italiana.
Martes: Cordero a la Pastoril.
Miércoles: Callos a la Madrileña.
Jueves: Paella a la Valenciana.
Viernes: Bacalao a la Vizcaina.
Sábado: Ragout de ternera.
Domingo: Gallina trufada.

Servicio a domicilio
Teléfono 133.

LA CORONA

Panadería y Pastelería. Especialidad en pan de Viena y Francés. Roscos, Mantecados y Pan de aceite, Madaglenas y roscos de yema.

Príncipe número 13.

Visitad Restaurant
LA CAMPANA
y encontrareis prontitud, esmero y economía, Teléfono 140

Longines
NUEVE GRANDES PREMIOS
es el mejor reloj.

ESSEX
(super Six)
El automóvil más rápido, más fuerte y mejor reputado por un precio muy reducido. Elegantes líneas. Acabado duco. Entrega inmediata. Facilidades de pago.
Agente en Almería: José Aguilera Calle de Granada, 40

Noticias y sucesos

Riña y escándalo

La Guardia municipal detuvo a José Baena Zurita, de 24 años, a Miguel Gil Contreras, de 18 porque en un café de esta localidad riñeron mútuamente promoviendo un fuerte escándalo.

Los últimos modelos y más baratos: «Calzados Plaza».

¡¡Ocasión!!

Se vende un juego Alcoba con bronces, un gabinete de mimbre, en colores, un comedor, un juego despacho con Buró y Bastonera, todo fino, completamente nuevo y moderno.

Razón en esta Administración.

Sí alquila bicicletas tenga presente el Garage Chobert. Plaza del Carmen, 1.

Se compra

Una caja de caudales.

Se oferta en esta Administración.

Se traspasa establecimiento de comestibles. Razón: en esta Administración.

Vizcaino no se enmienda

Por los agentes del municipio ha sido detenido José Gutiérrez Vizcaino, que se encontraba promoviendo un fuerte escándalo y blasfemaba en estado lamentable de embriaguez.

En los calabozos de la Comisaría durmió la mona, que era de las de P. P. y doble U.

Precio y calidad: «Almacenes Plaza».

Negocio acreditado

En pleno desarrollo y por motivos de salud, se traspasa en sitio céntrico negocio acreditado.

Informará don Alfonso Márquez, en esta redacción.

Tripas, Ternera, Cordero, Cerdo, Precios sin competencia. Salchichería y Carnecería Muñoz. Príncipe 23.

Ama de cría

Se ofrece María Cuadrado.

Razón en esta Administración.

Los tejidos más baratos: «Almacenes Plaza».

Por malos tratos

María Eaciso Carrión, de 18 años, requirió a la Guardia municipal para detener, y así lo hizo, a Alfredo Barranco Sánchez, de 50 años, por haberla hecho objeto de malos tratos de palabra, en la calle del Jardín.

LEGIA LIQUIDA
La Lavandera
La mejor para lavar y desinfectar la ropa sin perjudicarla. Se vende en los establecimientos de ultramarinos. Se sirven pedidos para los pueblos. Fábrica, Marín número 22.

Ama de cría

Se ofrece para casa de los padres con leche fresca, primeriza.

Razón: María Segura, calle Martínez Campos, núm. 1.

La mejor sastrería fina y confecciones: «Almacenes Plaza».

Se vende

barato pequeño coche francés 7 CV. cuatro plazas completamente nuevo.

Consumo 7 litros por cien kilómetros.

Informes en esta Redacción.

Y con la bicicleta...

La guardia de Seguridad detuvo a Indalecio Gómez Martínez, de 20 años, a requerimiento de Diego López Ramírez, porque el primero, en la tarde del lunes, alquiló una bicicleta para media hora en el garage del segundo, y éste, como viera que la máquina no le era devuelta y sospechando que el denunciado se la quisiera apropiar, estima más firme, toda vez que en el garage dió un nombre distinto al verdadero, formular la denuncia y para ello requirió a los guardias y estos le condujeron a la jefatura de Policía.

Y con la bicicleta pasó al Juzgado.

Perfumería a granel

Cincuenta por ciento de economía.

Colonia, Quinac, Extracto Brillantina, Masaje americano, Polvos, Fija pelo, Lociones.

Perfumería «Venus».—Puerta de Purchena.

Loción Vandalia

Contra la caspa y barrillos, evita la caída del cabello y suaviza el cutis.

Depósito: Farmacia de Nuestra Señora de los Dolores. Real 37.

De Hacienda

Por la Delegación de Hacienda, se ha anunciado que se vá a proceder a la formación del padrón de la Matrícula Industrial de esta capital.

Señoras

Para comodidad y duración las zapatillas de paño con piso de goma que se venden en Casa de Bravo Granada 81.

Crédito Hipotecario Español

Registrado en el Ministerio de Trabajo, Comercio e Industria.—Fundado en el año 1912.

Facilita dinero para hipotecas, más rápidas y económicas que los Bancos Hipotecarios.

Oficina oficial: Barcelona, Alta de San Pedro, número 18, principal.—Horas de oficina, de 9 a 1 y de 3 a 6, y por correspondencia.

Natalicio

Ha dado a luz felizmente un hermoso niño doña Rosa Bisbal esposa del empleado de esta casa don Antonio Ruano.

Reciban nuestra enhorabuena.

Ocasión

Traspaso o vendo antigua fonda muy acreditada, en sitio céntrico con habitaciones higiénicas en condiciones ventajosas, por ausentarse el dueño.

Razón en esta Administración.

En el barrio «El Zapillo»

se venden casas y solares para construirlas, con vistas al mar.

Informes: Antonio Bernabeu Rico, Arapiles 16.

De la Prisión

Ayer ingresaron en la Prisión provincial; Arturo Gómez Cabello, Matías González Alcaraz, Indalecio Gómez Martínez y José Gutiérrez Vizcaino.

Fueron puestos en libertad, María Castillo Gálvez y Luis Gómiz de Mata.

Quedaron recluidos 49 hombres y una mujer.

Se vende

Una foliadora de metal, seminueva.

Se dará referencias en esta Administración.

Romanones en Almería

Habiendo llegado a nuestros oidos de que Romanones estaba entre nosotros, desde esta madrugada, hicimos las averiguaciones y efectivamente:

Al habla con él, nos manifestó que su viaje obedecía al deseo expuesto por su nieto de poseer una bicicleta «Chobert», la cual no podía adquirir en la ciudad del oso y del madroño, por haberse agotado el «stok».

Una vez adquirida dicha máquina en el «Garage Chobert», plaza del Carmen número 1, la remitirá por ferrocarril a Madrid y él regresará por carretera pilotando la misma bicicleta «Chobert» que le ha traido, pues dice que le es más cómodo su regreso en esta forma.

Sanatorio Quirúrgico de Nuestra Señora del Pilar
Doctor Monroy
Profesor del Instituto Rubio de Madrid
Edificio de nueva construcción con calefacción central.—Agua corriente caliente y fría en todas las habitaciones.—Timbres.—Teléfono.—Cuarto de baño.—Capilla.—Jardín y terraza.
Salas de operaciones y esterilización instalada por la Casa Hartman.—Sala especial de partos.—Rayos X (radiografía y radioterapia profunda). — Electroterapia.—Diatermia.—Laboratorio de análisis.—Dos Salas generales en la planta baja.—Habitaciones independientes en el piso alto.—Consulta de 10 a 1.
Alcalde Muñoz, número 6, (al lado de la Tienda Asilo)

Desde Dalías

Hoy ha sido extraido de una balsa que hay en las afueras de esta población, el cadáver del anciano Luis Martín, (9) Vinatero.

Se supone se trata de un suicidio el cual habrá llevado a la realización impelido por la precaria situación en que se hallaba.

Según ha manifestado la mujer del supuesto suicida, hace cuatro o cinco días que salió de su domicilio durante los cuales han ignorado su paradero; cree por tanto que se arrojaría a la citada balsa el mismo día que desapareció.

Luis Martín era natural de Berja pero se hallaba agregado a esta vecindad desde hace bastante tiempo.

Deja una familia numerosa.

El Corresponsal

Un cementerio romano

Al realizar obras con objeto de ampliar el edificio que actualmente ocupa el importante periódico diario londinés «Daily Express» se ha encontrado un cementerio romano a seis o siete metros bajo el nivel del piso de la calle.

Este descubrimiento tiene embargada la atención del numeroso vecindario de la ciudad del Támesis; emoción que corre parejas a la que en Almería se experimenta cuando se contempla la variada y vistosa exposición que los Almacenes de San José presenta al público de su extenso surtido en tejidos y prendas de confección de todas clases, a precios de asombrosa economía.

De la provincia

Por amenazas

La Benemérita de Gádor ha detenido a Indalecio García Santisteban, autor de amenazas a sus convecinos Rafael y Francisco Molina Ruiz, en el pago conocido por «Ojeda» de aquel término.

Fué puesto a disposición del juzgado.

Hurto de leñas

La Guardia civil del pueblo de Tíjola ha denunciado a Juán Hernández Guirado, José Bautista Merlos y a Juán Cintas Lozano, los cuales hurtaron leña en la propiedad de Angel Pordoy Sánchez.

Fueron puestos a disposición del juzgado.

Un prójimo de cuidado

Comunican del pueblo de Dalías que en ocasión de encontrarse sólo en su domicilio de la calle de Empedrada, de aquella población, el anciano de 65 años don Francisco Criado Callejón se presentó en su domicilio inopinadamente un individuo desconocido, el cual le exigió le entregara la cantidad de 50 pesetas.

Como dicho señor se negara a ello, el individuo desconocido cogió de la mesa de comedor un cuchillo y con él amenazó de muerte al anciano si nó le entregaba la cantidad que le pedía.

A pesar de estas amenazas, dicho señor se resistió a entregarle dinero alguno y entonces fué derribado de un empujón al suelo. Aprovechando esta ocasión le registró los bolsillos, entablándose entre agredido y agresor una lucha cuerpo a cuerpo, logrando en ella recuperar el cuchillo el dueño de la casa.

El citado sujeto, entretanto recogió 21 peseta que al ser derribado en víctima se le cayeran entre otras.

Continuó dirgiéndole amenazas y manifestándole que ya no se conformaba con la cantidad que en principio le exigiera, pues en vez de 50 pesetas lo que le exigía eran 250 pesetas.

Lejos de negárselas el anciano le dijo que entrase con él, a su despacho para hacerle entrega de la cantidad expresada, confiando de este modo al ladrón. Una vez en el despacho y aprovechando un descuido, de su agresor salió por distinta puerta a la que entrarán y una vez fuera de peligro y en el patio de la casa dió grandes voces en demanda de auxilio. Entonces el ladrón salió precipitadamente desapareciendo de aquel lugar.

El anciano resultó con lesiones en las manos y cara, producidas con el cuchillo en la lucha que hubo de sostener con el individuo en cuestión.

Denunciado el hecho a la Benemérita, ésta como de costumbre realizó activas diligencias, que dieron por resultado la detención de Gabriel López Alférez, de 37 años, quien al principio negó ser el autor del hecho denunciado pero interrogado convenientemente y al señalarle una mancha de sangre que aparecía en la manga derecha de la blusa que vestía, para mayor acusación, hubo de terminar declarándose autor de lo denunciado.

Ha sido puesto a disposición del juzgado.

¡¡Gallineros!!

El día 24 del actual unos desconocidos saltaron por los corrales de las casas del pueblo de Antas, habitadas por Francisco Clemente López, Bartolomé Rodríguez Cano y Juan Castaño Peregrín, con el próposito de hurtarles las gallinas.

Al llegar al corral de este último debieron hacer ruido, y al sentirlo el Juan Castaño se asomó por una ventana viendo a un hombre que por la obscuridad de la noche no pudo reconocer.

Mas sin meditar empezó a dar voces de ¡¡gallineros!! y al repetir esta palabra, otro sujeto que se encontraba a la parte de afuera, le hizo dos disparos sin que afortunadamente hiciesen blanco, dándose velozmente a la fuga en unión del otro que estaba en el interior del corral y llevándose consigo tres gallinas y dos pollos.

El caso ha sido denunciado a la Benemérita de Vera y ésta practica gestiones para la detención de los autores y el rescate de las aves hurtadas, habiendo dado de ello conocimiento a la autoridad judicial.

AYUNTAMIENTO

Sesión de la Permanente

Hoy a las cinco celebrará sesión la Comisión Municipal Permanente, para despachar los asuntos que figuran en el siguiente orden del día:

Expediente de recepción provisional de las obras de construcción de un pozo para el evacuatorio de la Plaza de Juan Cassinello.

—Informe de la Comisión de Hacienda en escrito de Don Antonio Gómez Fernández de Piñar sobre cobranzas excesivas en sus cuotas por el impuesto de canalones.

—Factura de Francisco Guillén Felices, de 64'50 pesetas, por impresos y programas con motivo de la fiesta de la Paz.

—Id. de la Papelería Inglesa de 60'75 pesetas por efectos de escritorio para las oficinas de la Pescadería.

—Id. de Manuel Montes Tenorio de 180 pesetas por efectos para la farmacia municipal.

—Id. de Rogelio Zamora, de 66 pesetas, por servicios de automóvil al personal de aguas.

—Expediente sobre clasificación de la Intervención de fondos de este Excmo. Ayuntamiento.

Aún estando enfermo

Las habitaciones que ocupan los enfermos, requieren siempre como un principio de higiene, el mejor aseo; y esto se consigue lavando sus prendas y pisos con la «Legía líquida» marca «La Lavandera», que contiene propiedades adecuadas para hacer una escrupulosa desinfección, así como para el lavado de las ropas, a las que hace saltar sin perjudicar la prenda, toda clase de manchas. Por tales causas la «Legía líquida» marca «La Lavandera» se impone en todo hogar.

De venta en los establecimientos de ultramarinos.

Fábrica: Marín, núm. 22.

La Reguladora

GRANADA, 51

Nuevo almacén de vinos

Desde el día 24 del actual, se expenderán en dicho almacén los ricos vinos de la Mancha, procedentes de Valdepeñas y Daimiel a los precios siguientes:

Vino blanco arroba 7 ptas.
» » litro 0'45 »
» tinto arroba 7'50 »
» » litro 0'45 »

¡Almerienses! Llegó la hora de beber vinos buenos, baratos y sin agua.

El Porvenir

Gran Bar Cosmopolita

=Café-Cervería=

José Cruz Moreno

Príncipe, 49 y Rueda López, 2

Casa fundada en 1897 - Teléfono 103

Unica casa que sirve a toda hora la legítima manzanilla de Sierra Nevada elaborada al Baño-María.

También se expende esta manzanilla en dequetes y a granel.

Espectáculos

En Cervantes

Función para esta noche a las diez menos cuarto:

Debut de «Korobok» con el apropósito lírico coreográfico escrito por J. B. Nardini, traducción de M. Verón, música del maestro Kogan y Betori, dividido en dos actos, intitulado: «Femina».

En Hesperia

Cinematógrafo.

Funciones para hoy:

Por la tarde, a las seis.—Varias películas y «Julio el Apache».

Por la noche a las nueve y media — Una película en dos partes y «S. A. el Príncipe», (siete partes).

En Variedades

Cinematógrafo.

Función para esta noche a las nueve y media:

«Vida de Cristóbal Colón y su descubrimiento de América», (dos jornadas y un prólogo en dos partes).

CARBURO
ALMERIA
Depósito general para la provincia:
C.ª Herrera S.A.

Garage Inglés

Bar Alhucemas

El antiguo establecimiento de Roldán, situado en la calle del Rostrico, esquina a la de Hernán Cortés, abrió sus puertas al público completamente restaurado, con un gran surtido en bebidas, tapas y bocadillos.

Vinos legítimos de Albuñol y Valdepeñas.

PARA LA LUCHA

diaria por la existencia debe usted equilibrar sus nervios, fortalecer todo su organismo y para ello tomar

VINO PINEDO
Depositario
E. PEREZ DEL MOLINO
Santander

Noticia importante

Rebaja extraordinaria de precios

Compre V. en el establecimiento de tejidos «El A B C» y ahorrará tiempo y dinero, pues sus precios económicos son tan populares que no admiten competencia.

Granada, 23 Almería

Francisco Peris

SASTRE

Ofrezco mi trabajo sólido, elegante, especializado en el traje etiqueta, ampliando el traje de señora hechura sastre, figurín inglés.

Sagasta, 4 bajo (frente a la Normal de Maestros).

MODERNA CLINICA DENTAL
Y
LABORATORIO DE PROTESIS

D. Ricardo Ramiro Saavedra

Especialista en enfermedades de boca y dientes de la Facultad de Medicina de Madrid

TRABAJOS PROTÉSICOS

a cargo del reputado y conocido protésico

D. Francisco Touriño

Como hasta hoy, se garantiza el éxito en todas las intervenciones quirúrgicas, así como en el tratamiento de la Piorrea por procedimientos especiales.

Se hacen trabajos al alcance de todas las fortunas y se corrigen todas las deformidades de la boca.

No debe olvidarse que nuestros clientes son tratados con la mayor escrupulosidad y a ello se debe el gran nombre de que goza esta clínica.

Con objeto de evitar pérdida de tiempo y gastos de estancia a los señores forasteros, éstos serán atendidos con rapidez extraordinaria.

No hay nada que seduzca tanto en la mujer
Como una boca fresca y una encía rosada,
Ni hay nada que repugne tanto
Como una boca sucia y mal arreglada,

No hay alegría sin salud
Ni es posible tener salud
Sin una buena dentadura.

Boulevard del Príncipe, 49 (altos del bar "El Porvenir")

ALMERIA

Un momento de placer...

y muchos años de salud se consiguen con el uso del Jarabe de

HIPOFOSFITOS SALUD

Las personas cuidadosas sienten predilección por este inimitable reconstituyente, porque su sabor es agradable y maravillosos los éxitos obtenidos contra la debilidad general, anemia, agotamiento nervioso, inapetencia, raquitismo y síntomas consuntivos.

Más de 35 años de éxito creciente
Aprobado por la Real Academia de Medicina.

AVISO: Rechace todo frasco que no lleve en la etiqueta exterior las palabras HIPOFOSFITOS SALUD impresas con tinta roja.

Los muebles mejores y más baratos se venden en el

BAZAR "EL LEON"

Visítelo y se convencerá

"La Mundial"

Sociedad Anónima de Seguros

Cooperativas Mutuas de Capitales y de Contraseguros de cuotas. Seguros de incendios y sobre accidentes ferroviarios.

Madrid: Mayor, 6 y 8

Situación en fin de Diciembre 1926:

Suscriptores 159.168
Capital suscripto . . . . . 181.959 200 ptas.
Cantidades pagadas por «La Mundial» por cancelación de pólizas: . . . . . 20.665.283.77 ptas.

Delegación para Almería y su provincia:

Enrique Martín

Aguilar de Campoó, núm. 1 pral.

MADERAS

Viuda de Angel Pastor

Se acaba de recibir un importante cargamento de maderas de pino rojo de la conocida y acreditada marca

"KAUKAS"

Antigua y acreditada clínica dental y Laboratorio de Protesis

de don Toribio Alvarez García

Especialista en toda clase de enfermedades de boca y dientes. Construcción de aparatos y dentaduras de todos los sistemas, auxiliado por el odontólogo don Toribio Alvarez Rodrigo.—BOULEVARD del PRINCIPE, 56.

Esta Clínica estuvo durante muchos años instalado en la Plaza de Salmerón, número 1, lo que se hace público para conocimiento de su numerosa y distinguida clientela que aún no tenga noticias de este cambio de domicilio.

Camisería, Perfumería, Bisutería, Corbatás, Géneros de punto, Bastones, Paraguas, Sombrillas, Bolsos para señoras, Trajes interiores de lana y algodón.

CASA-ROS

-:- Sueters lana caballero desde 9 pesetas. Príncipe, 23.-ALMERIA -:-

Artículos para viaje. Objetos para regalos y Juguetería. Ultimas novedades en echarpes, redecillas y gorras para viaje. Sueters para señora, caballero y niño.

JABON PINTA AZUL

De la fábrica **La Iberia Gallega** (Fundada en 1887) de **VIGO**

Es el mejor y el de mayor resultado para el lavado y blanqueo de la ropa. Pruébenlo y se convencerán :-: de sus inmejorables condiciones :-:

Unicos fabricantes: J. Julio Ferreira Hijos. Vigo ✦ Representante: Manuel Férez Núñez. - Velazco, 3. Almería

LA ISLA DE CUBA

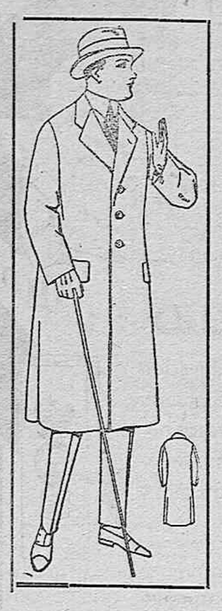

Juan Benavente Pérez

TEJIDOS :-: PAÑERÍA :-: SASTRERÍA :-: CONFECCIONES

Primera Casa en Trajes hechos y Gabanes para caballeros y niños.--La Casa más acreditada y la que más novedades presenta en Pañeria para Trajes de caballero.

Recibidas las últimas fantasías de la moda para vestidos y abrigos de señoras y niñas.--Gran Sastreria paisano militar.--Especialidad en la confección de equipos completos modelo único para **soldados de cuota.**

Extenso surtido eu abriguitos confeccionados para niñas a precios muy reducidos.

Camisería - Géneros de punto - Equipos de novias - Trajes de cristianar - Cobertores
Colchas - Mantelerías - Tapetes - Stores - Visillos - Paraguas - Bufandas - Echarpes
Mantones - Medias - Calcetines - Corbatas - Guantes, etc.

La Casa que más barato vende y la que más obsequia a sus clientes :: :: Calle Real, 2.-Placeta de San Gabriel, y Santo Cristo, 1.

Banco Hispano Americano

FUNDADO EN 1.900
CAPITAL CIEN MILLONES DE PESETAS.

Sede Central: Madrid, calle de Sevilla, 1. Sucursal del Banco Central: Plaza de Alba, 13.—ALMERIA

Albacete, Alcoitia, Alcira, Alcoy, Alicante, Almería, Antequera, Arcos de la Frontera, Badajoz, Barbastro, Barcelona, Béjar, Bilbao, Burgos, Cabra, Cáceres, Cádiz, Calahorra, Calatayud, Cartagena, Caspe, Castellón de la Plana, Córdoba, Coruña, Dos Hermanas, Eibar, Elche de los Caballeros, El Ferrol, Estella, Figueras, Gandía, Granada, Guadalajara, Huelva, Jaén, Játiva, Jerez de la Frontera, Jumilla, La Palma de las Palmas, Linares, Logroño, Lorca, Lugo, Madrid, Sucursales, Málaga, Medina del Campo, Medina de Rioseco, Mérida, Montilla del Río, Motril, Murcia, Olot, Orihuela, Orense, Palma de Mallorca, Pamplona, Pontevedra, Ronda, Sabadell, Salamanca, San Sebastián, Santa Cruz de la Palma, Santa Cruz de Tenerife, Sevilla, Sevilla, Sueca, Tafalla, Tarrasa, Tarrel, Toledo, Tortosa, Tudela, Tuy, Utrera, Valdepeñas, Valencia, Valladolid, Valmaseda, Vigo, Villafranca del Panadés, Villa Garcia, Villanueva, Villena, Zaragoza y Zaragoza.

Realiza, dentro de grandes facilidades, todas las operaciones propias de su especialidad.

Compra y vende por cuenta de sus clientes toda clase de valores, monedas y billetes de Bancos extranjeros. Opera de todas las formas.

Facilita cartas, cheques y cuentas de crédito, sobre todas las principales plazas.

Abre cuentas corrientes en pesetas, abonando un interés del 1 por 100, sobre las cuentas a la vista.

3'50 por 100 para las consignaciones a tres meses fecha.

3'75 por 100, para las consignaciones a 6 meses fecha.

4 por 100, para las consignaciones a un año fecha.

Admite imposiciones en cuentas corrientes a la vista y a plazos de todas las monedas.

Garantía de depósitos en efectivos y efectos en custodia.

Facilita operaciones de créditos en las diversas monedas y hace pagos sobre Ferrocarriles, etc. etc.

SUCURSAL EN ALMERIA Paseo del Príncipe, 12. Apartado 12- Teléfono 1.

Vapores Correos Franceses

De la Société Genèrale de Transportes maritimes a Vapeur y Lloyd Latino
Servicio rápido y directo por los puertos de Almería y Málaga para el transporte de pasajeros con destino al Brasil, Uruguay y Argentina por los magníficos trasatlánticos de gran tonelaje, dos hélices y telegrafía sin hilos.

ALSINA, MENDOZA, PLATA, FORMOSA VALDIVIA FLORIDA Y PINCIO.

Mendoza: *Saldrá de Almería el 12 de Diciembre de 1927, para Río de Janeiro, Santos, Montevideo y Buenos Aires.*

Alsina: *Saldrá de Almería el 22 de Diciembre de 1927, para Río de Janeiro, Montevideo y Buenos Aires.*

Precios en tercera | *De 10 años cumplidos un entero 527'50 pesetas incluídos impuestos. De 2 años a 10 sin cumplir un medio 267'50*

Admite barriles en bodegas frigoríficas

Admitiendo carga en bodega ordinaria y en frigorífico y pasajeros en Cámara de PRIMERA, SEGUNDA, CLASE INTERMEDIA de TERCERA CLASE, haciendo escala en DAKAR para abastecerse de carbón y agua, siendo la duración probable del viaje de 16 días.

Las Cámaras de Primera y Segunda de dichos buques serán amuebladas con todo el lujo y las comodidades que requieren los adelantos modernos, tienen espaciosos salones, alumbrado eléctrico y el trato es inmejorable. Amplios salones comedores para el pasaje de tercera clase. Camarotes especiales de tercera clase de 2, 4 y 6 literas, con un suplemento de 35 pesetas por plaza. Para el de tercera clase comida a la española.

AVISO IMPORTANTE.—Para obtener plaza en estos vapores correos hay que solicitarla con tiempo.

Los manifiestos de pasaje se cierran dos días antes de la salida de cada vapor, o antes si están cubiertas las plazas designadas a este puerto.

Para más informes su consignatario, Hijo de Ricardo Giménez (S. en C.) Boulevard del Príncipe, 75, Almería y Cortina de Carolina, 11 y 23, Málaga.

La Cerveza ESTRELLA DORADA

Es la Reina de las Cervezas

NO CONTIENE ADICIÓN DE ALCOHOL -- LA MEJOR
PARA LAS COMIDAS -- ES TÓNICA -- ES DIGESTIVA

DE VENTA: EN COLMADOS, CERVECERÍAS Y CAFÉS
DEPOSITARIOS EN ALMERÍA
SOCIEDAD ANÓNIMA ROMERO
OFICINAS: PASEO DEL PRÍNCIPE, 10 ✦ ALMACENES: ANDEN DE COSTA, 46

M. FONTAN ORTEGA

VINOS Y COÑAC
JEREZ DE LA FRONTERA
Especialidad de la casa "Manzanilla Fina"
Agente general para Almería y la provincia:
CRISTOBAL ARTES SALAS | - | San Juan, 10

Taller de carpintería

— Manuel Socias Utrera —
Arapiles, núm. 18. (Frente al Garage Americano)
Se hacen puertas, ventanas y todas clases de trabajos. Precios sin competencia. Embalajes se construyen. Para carrocerías, razón en este taller.
Pidan presupuestos

¡AGRICULTORES!

Abonad con NITRATO DE SOSA DE CHILE, es un abono excelente para todos los cultivos.

SE VENDE *en las casas que se dedican al comercio de abonos. Informes y folletos gratis para su aplicación dirigiéndose al*

Comité de NITRATO DE CHILE
BARQUILLO 21, MADRID.--Apartado, 6

Barriles

- marca Ríos -

Construídos con las mejores maderas de Oporto y Gallega primera con serrín.

Precios increíbles. Servidos a domicilio.

Alboloduy

Bar Imperial

DE
Juan López Fernández
Obispo Orberá, 1 (Puerta de Purchena)

Especialidad en desayunos con tostadas, bollos de almendra, bizcochos y churros. Café a todas horas. Tapas calientes. Cerveza y refrescos helados. Abierto desde las cinco de la mañana.

Sastrería Herrada

Extenso surtido en géneros para la presente temporada
Plaza Canalejas, 4
Sucursal: Real, 2
ALMERIA

Compañía de depósitos comerciales

DEL PUERTO DE ALMERIA
Depósito franco para mercancías Nacionales y Extranjeras
Oficinas y Almacenes: Muelle de Poniente

Gasolina

MARCA "EL CLAVELEÑO"
0'58 litro
SURTIDOR: PUERTA DE PURCHENA

Hijo de Ramón A. Ramos

Pasaje de Colón 10 (BARCELONA)

Servicio rápido semanal entre Barcelona, Almería, Motril, Algeciras y Málaga.

Con los vapores «María R.», «María Delme de R.», «Roberto R.», «Ricardo R.», «Marcelina R.», «Manuela C. de R.», «Jacinto» y «EnriquetaR.».

Salida de Barcelona directo para Almería, todos los sábados. Salidas de Almería directo a Barcelona todos los lunes. Salidas de Almería para Motril, Algeciras y Málaga, todos los martes.

NOTA.—Para cargar en estos vapores hay que pedir hueco con anticipación.

Agente en Almería: HIJO DE ALFREDO RODRIGUEZ, Geronа 5.

Dr. G. Verdejo Acuña

Laboratorio de Análisis Clínicos
Bacterioterapia
Enfermedades de la Piel
Sífilis, venéreo.
Consulta de 8 a 9.-GERONA, 19

Grandes existencias de motores eléctricos

para corrientes continua y alterna desde medio caballo. **Grupos eléctricos** *para elevar aguas. No comprar sin consultar precios a*

Vicente Azinar
Conde Ofalia, 20. ALMERIA

Autógena Cuadrado

Soldadura eléctrica
Berenguel, 21 y Amapola, 2

Vermout «Martini y Rossi» auténtico lo sirve el «Bar Puente de Hierro» y el «Bar Regio»

Lea V. el "Diario"

FINO AMONTILLADO
ELAS
Vinos y coñac
J. R. DE MEDINA
JEREZ

Anúnciese usted en el DIARIO