



CARTERA PROVINCIAL

BEDAR. CARTAS A TEÓTIMO.—Querido Teótimio: Si yo pudiera desobedecer la voz de mi conciencia...

cuando una temporada en Cartagena, evacuando asuntos de su profesión, anoche en el coche correo llegó a esta población...

NOTICIAS

Cuando la anemia y clorosis van acompañadas de dispepsia, se curan con el Elixir Estomacal de Saiz de Carlos...

Registro civil. NACIMIENTOS.—Juan del Pino Giménez Giménez, Amparo Miralles Rojas, María León León...

Movimiento marítimo. ENTRADOS.—Vapor Barcelona, de Málaga; vapor Colón, de Adra; vapor J. J. Sister...

Esos perros. El niño Domingo Fernández Angeles, ha sido mordido por un perro, en la piedad, al pasar por la calle de Sebastián Pérez.

La niña quemada. La niña de cuatro años Consuelo Cazorla Fernández, que tuvo la desgracia de quemarse el otro día en un cortijo de la Cañada de San Urbano...

Vuelco de un coche. En la tarde del domingo, cuando volvían de un rato de juega varios amigos, tuvieron desgracia que el coche que los conducía volcara a la entrada de la carretera de poniente.

Escrituras perdidas. Se han perdido dos escrituras otorgadas a nombre de don José Sánchez Gázquez. Se replica al que se las encuentre, la entrega en la casa número 10 de la travesía de la calle del Encuentro.

Dinamógeno Saiz de Carlos. En cuantos casos están indicados el aceite de bacalao y emulsiones de este con hipofosfitos, se usa el Dinamógeno Saiz de Carlos con éxito seguro...

vierno que en verano. Cura el raquitismo infantilismo. Nueva clínica. En vista de la mucha aceptación que ha conquistado el reputado Doctor J. Noguera...

Facultades de Argel y Madrid. Especialista en partos y enfermedades de la matriz. Curación rápida de las fistulas vaginales (rotura de la vejiga)...

Diabetes. El vino urrado «Salvador», hace disminuir un gramo azúcar por día, diabético. Depósito en Almería: Farmacia de Cristóbal Romero Rivas.

Miguel García Gomez. Agente matriculado en reclamaciones contra ferrocarriles. MARQUESA, 6, b. d.

Jarabe Salvador. Para curar la bronquitis, catarrros crónicos, tuberculosis, gripales, enfermedades respiratorias, insipiente, debilidad general, neurastenia, catarros, raquitismo y escrofalismo.

Uva para regalos. Barriles de uva elegida propia. Se desajapan al com. carlos.

Consultorio médico-quirúrgico a cargo del Dr. J. Noguera. Especialista en partos y enfermedades de la matriz.

La Flor de Lis. Es la mejor que se conoce hasta el día para teñir el cabello. Cura la calvicie y espa.

Banco Español de Crédito. SOCIEDAD ANÓNIMA. Capital: 20.000.000 de pesetas. Compra de Libras en Almería.

La Flor de Lis. Usando LA FLOR DE LIS nunca tendrán caspa, ni se rán calvos, por que sus propiedades antisépticas matan los microbios que se albergan en los capilares del cuero cabelludo.

Banco Español de Crédito. Capital: 20.000.000 de pesetas. Compra de Libras en Almería. Cheque s/ Londres: 2 céntimos por bajo de la cotización oficial.

Armas y municiones de todas clases. Sebastián López y Sobrino.

Rodríguez y García. Agentes de reclamaciones a los Ferrocarriles. PASO DEL PRINCIPE NUM 35.

A. Bianchini & C. INGENIEROS, S. en C. Defensas fluviales, encofrados y enfastados metálicos.

Nefrina Salvador. Remedio eficaz para combatir con éxito seguro, la nefritis, albuminurias, diabetes y demás afecciones renales.

Don José B. Ibova DE LAS Facultades de Argel y Madrid. Especialista en partos y enfermedades de la matriz.

Diabetes. El vino urrado «Salvador», hace disminuir un gramo azúcar por día, diabético. Depósito en Almería: Farmacia de Cristóbal Romero Rivas.

Miguel García Gomez. Agente matriculado en reclamaciones contra ferrocarriles. MARQUESA, 6, b. d.

Jarabe Salvador. Para curar la bronquitis, catarrros crónicos, tuberculosis, gripales, enfermedades respiratorias, insipiente, debilidad general, neurastenia, catarros, raquitismo y escrofalismo.

Uva para regalos. Barriles de uva elegida propia. Se desajapan al com. carlos.

Banco Hipotecario de España. Préstamos de 5 a 50 años al 4.25 por ciento anual, con amortización del capital, sobre fincas rústicas y urbanas.

AZUFRES. De la Compañía Franco Española. FLOR SUBLIMADO REFINADO MOLIDO GRANO.

Imprenta, Papelería y objetos de escritorio. Juan Fernández Mur, y.

Enfermedades de los ojos. Consulta del Dr. Blanes. Ex-ayudante del Dr. Albitas. Oculista Municipal.

Armas y municiones de todas clases. Sebastián López y Sobrino.

Rodríguez y García. Agentes de reclamaciones a los Ferrocarriles. PASO DEL PRINCIPE NUM 35.

A. Bianchini & C. INGENIEROS, S. en C. Defensas fluviales, encofrados y enfastados metálicos.

Rafael Moreno Herrera. FRACTICATE. Asistencia a domicilio. Call del escano núm. 1.

EL MEJOR DESAYUNO ES EL CHOCOLATE AMATEUR CLASE SUPERIOR CLASE ESPECIAL NUEVA ELABORACIÓN QUE SE RECOMIENDA A LAS PERSONAS DE MÁS FINO PALADAR EXIGID LA MARCA LUNA

INGERTOS Y PLANTAS AMERICANA. Injertos con buen pie y en inmejorables condiciones. Barbados de Rupestris del Lo y Aramos Rupestris Ganzin núm. 1.

ACEITE PURO DE HIGADO DE BACALAO Legítimo de Terranova. El mejor reconstituyente par los niños. VACUNA SUIZA. DROGUERIA EL ARCO IRIS, PUERTA DE PURCHENA.

Anis «Salas» El mejor de todos los conocidos. Proballo y os convencerá.

Vapores de la Compañía Sevillana de navegación a vapor, de Sevilla. TORRE DEL DRAGON ALFARACERÍA NEUVANA. PARTA ANA DEL ILLA SAN JOSE.

FRANCISCO CRUZ FERRER Representante comisionista. Teléfono número 71. Calle del Emir número 13. Almería. Transporte generales. Servicios combinados de domicilio a domicilio.

Coñac «Faro» SOBRE MONEDERO Para circulación por correo de valores en metaleo. Servicio postal oficial, creado por real decreto 30 Noviembre 1899.

El «Sobre Monedero» circula entre todos los pueblos de la Península, Islas Baleares, Canarias y Costa de Africa y donde no haya Administración de Correos, están obligados a admitirlo a la circulación los carteros y peatones rurales.

BAZAR DEL LEÓN MUEBLES. GRAN EXISTENCIA en juegos DE ALCOBA. CO-ME-DORES. MAGNIFICOS estrados en tapiceria a 125 pta.; de regilla, 90.

Viajes rápidos al Brasil y la Argentina. Los magníficos trasatlánticos de la Compañía Austro Americana «Columbia Sofia Hohenberg». Saldrán del puerto de Almería los días 1 y 15 de Enero de 1912 para Rio de Janeiro, Santos y Montevideo.





**Crema SERVUS la mejor para calzado**

No ensucia.

Fabr. Lubszky y Cia. G. m. b. H. Berlin-Hichtenber

### General Electric de España (S. A. - MADRID)

(Succursal de THE GENERAL ELECTRIC Co. L.ª LONDRES)  
Con fábricas propias en Londres, Wotton, Manchestery Birmingham (Inglaterra).  
Almacenes y Oficina técnica: FUENCARRAL, 34. - MADRID.  
Apartado Postal, 132. - Dirección telegráfica: POLIFÁSICO-MADRID

**Material eléctrico completo**  
PARA INSTALACIONES DE  
**LUZ, TIMBRES, TELEFONOS, PARARRAYOS,**  
**IVENCION, CALEFACCION Y COCCION**

**LAMPARAS "OSRAM"**

**MAQUINARIA ELECTRICA**  
HASTA 5.000 CABALLO

**GRUPOS DE MOTOR-BOMBA**

**TURBINAS HIDRAULICAS**  
"LEFFEL" LEGITIMAS

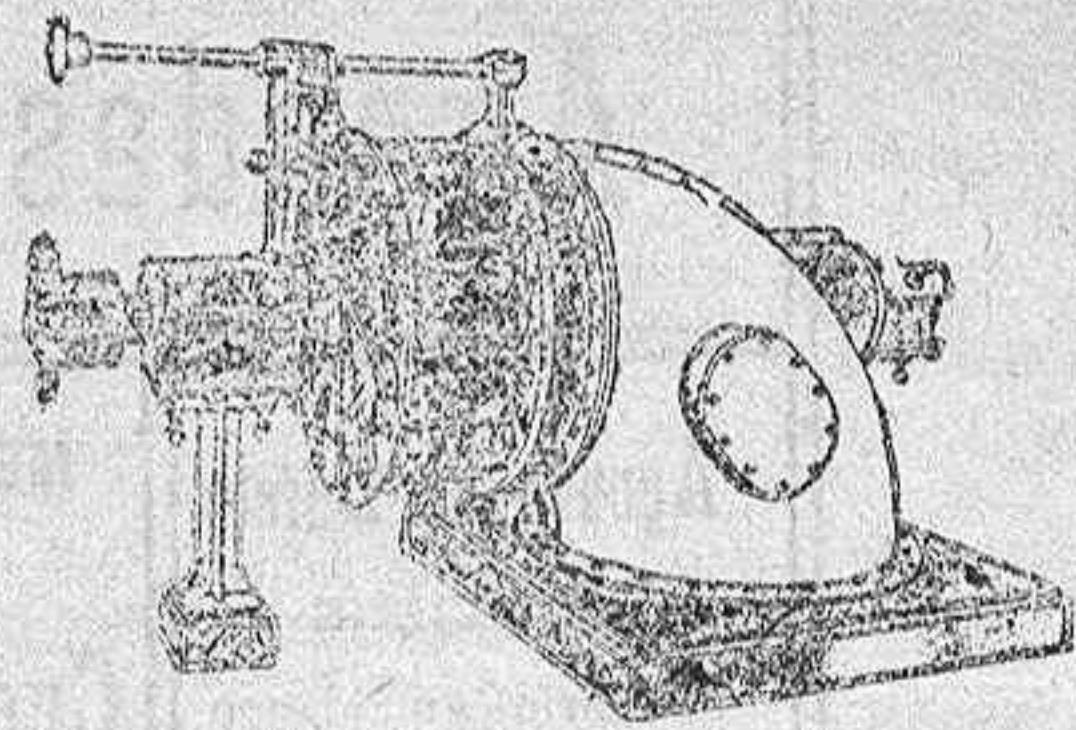

**Turbina horizontal "Leffel".**  
**MOTORES DE GAS POBRE**  
(Representación exclusiva de  
**TANGYES LIMITED**)  
**ECONOMIA DE CONSUMO!**  
**CONSTRUCCION MUY ROBUSTA**

¡PRECIOS ECONOMICOS!

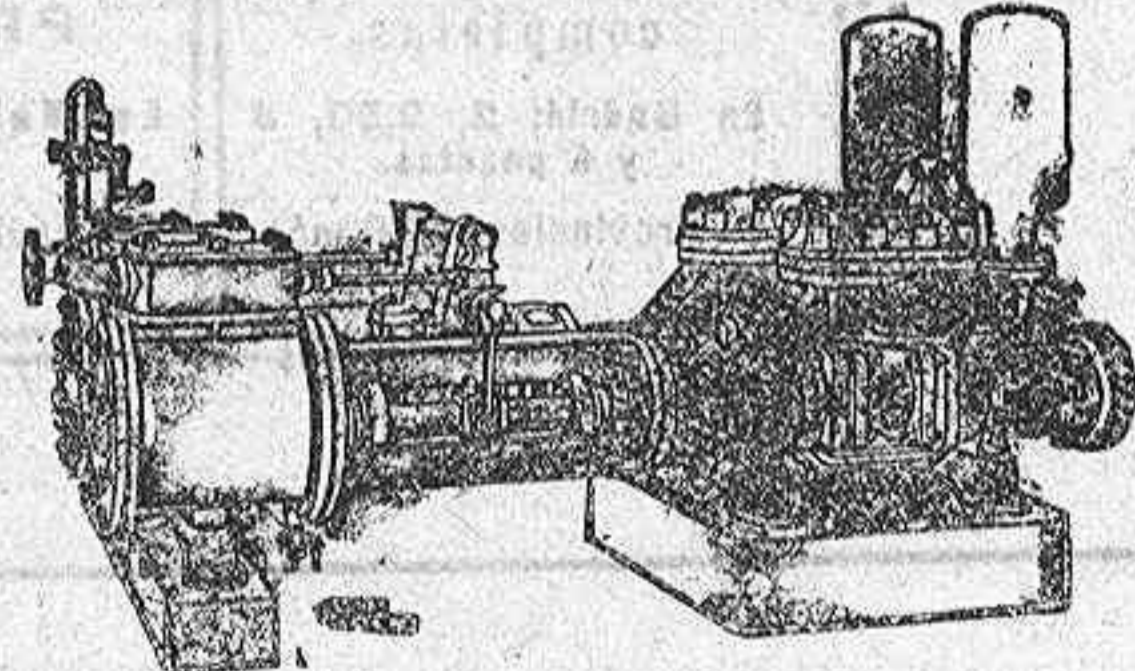

**Bomba "Tangys."**  
**Catálogos y presupuestos gratis.**  
Representantes en Almería y su provincia, señores José Lucas é hijo

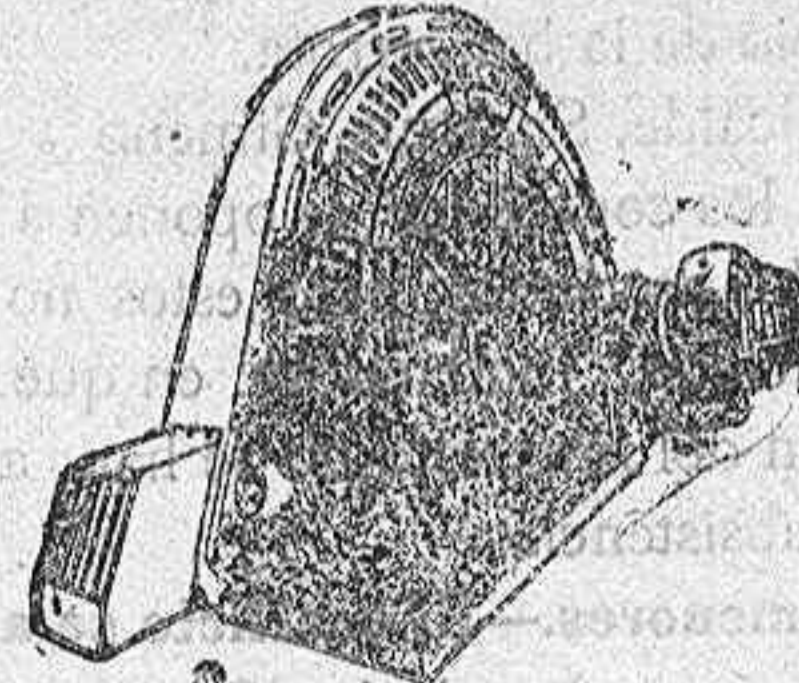

**Generador de corriente alterna,**  
**1.500 K. WS. de capacidad.**

**Tratamiento CLING SURFACE para**  
**correas, para que funcionen holgadas**  
**sin resbalamiento.**

**BOMBAS «DUPLEX»**  
**BOMBAS CENTRIFUGAS**  
**BOMBAS PARA MINAS**  
**BOMBAS PARA RIEGO**  
**BOMBAS DE ALIMENTACION**

**MOTORES OTTO**  
**LEGITIMOS**

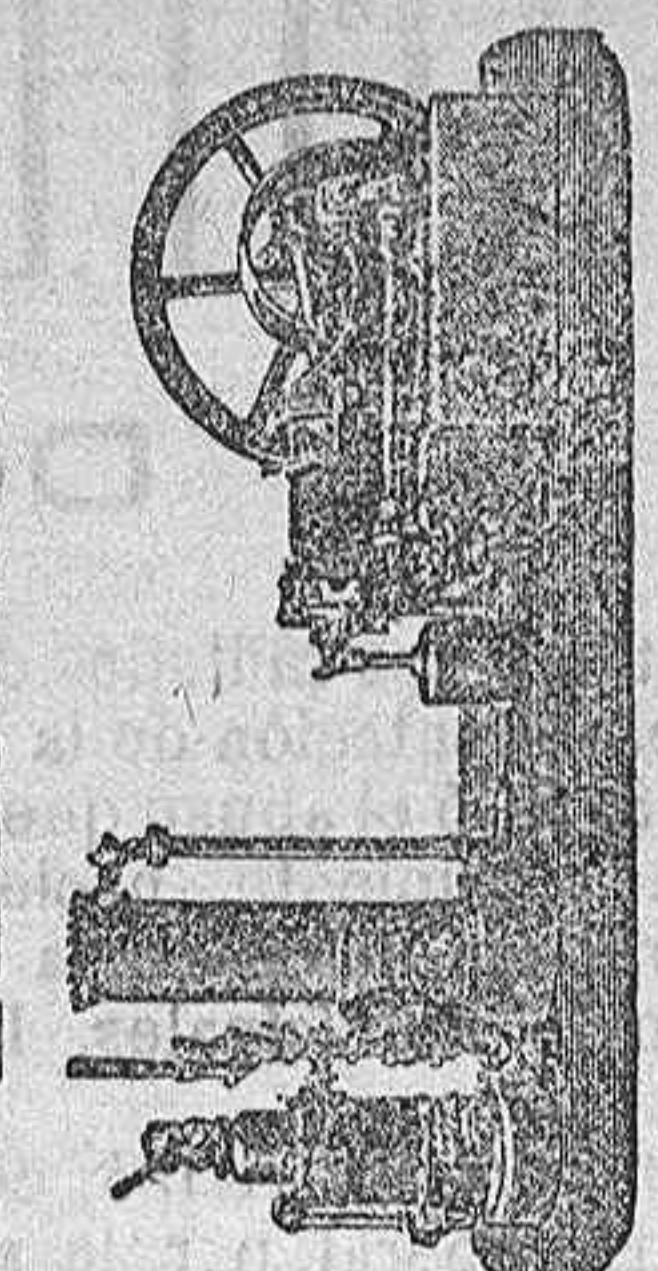

**PARA GAS POBRE**  
GASTOS DE COMBUSTIBLE:  
143 céntimos por caballo hora.  
La fuerza motriz más económica  
y más sencilla de la actualidad

**INSTALACION COMPLETA**  
de Centrales eléctricas Molinos de  
todas clases y Abastecimiento de agua  
**BOMBAS DE TODAS CLASES**

**LANGEN & CIA. S. EN C.**  
BARCELONA: PASO DE GRACIA, 30

**VINOS FINOS**



**R. Lopez de Heredia y Cia.**  
**HARO-RIOJA**

Domicilio Comercial y Deposito Central  
**MADRID.**

El público de buen gusto conoce de muy antiguo que los vinos finos de la Rioja A  
la más exquisitos, son los de esta acreditada y sin rival marca.—Para evitar falsificaciones  
exigase que los corchos estén irrotados, y que estos y las espaldas se hallen marcadas con  
el nombre de la casa.—Diríjanse los pedidos en estaofia á nuestra única y representante  
**DON MANUEL MARTINEZ DE RIVERA, Astoria Vico 7 principal ALMERIA.**  
De venta en los principales Ultramarinos, Hoteles, Fondas, Cafés y Restaurants

**Amor**

es y será siempre la mejor pasta para  
limpiar metales.

**EL RADICAL**  
**Horas de oficina**  
Dirección desde las 15 hasta las 14  
**Redacción " " " " " 15.**  
Admón. desde las 9 hasta las 12 y desde las 14 á 13

**VINICULTORES**

EL ENOSOTERO CONSERVA, CLARIFICA Y MEJORA LOS VINOS  
El vino con ENOSOTERO jamás se vuelve agrio y siempre mejora.

**ENOSOTERO**

Es el mejor CONSERVADOR de los VINOS: obra en pequeña cantidad, a esd de fá-  
cil empleo, mejora toda clase de vinos, es económico, inofensivo y puede emplearse  
en todo tiempo.

NOTA.—Si por no haber empleado el «Enosotero» el vino se pone agrio, puede cor-  
regirse con el «Antiácido».

Representantes en España; D. Uriach y C.ª, Moncada, 20, Barcelona, que lo re-  
miten á quien lo pida.—En Almería, D. Julio Fernández.—Pedir prospectos.

**LA MEJOR TINTURA PROGRESIVA**  
**LA FLOR DE ORO**

Usando esta privilegiada agua  
nunca tendréis canas ni seréis calvos  
**El cabello abundante y hermoso**  
**es el mejor atractivo de la mujer**



**La Flor de Oro** es la mejor de todas las tinturas para el cabello y la barba; no mancha el cutis ni ensucia la ropa.

**La Flor de Oro** Esta tintura no contiene nitrato de plata, y con su uso el cabello se conserva siempre fino, brillante y negro.

**La Flor de Oro** Esta tintura se usa sin necesidad de preparación alguna, ni siquiera debe lavarse el cabello, ni antes ni después de la aplicación, aplicándose con un pequeño cepillo, como si fuese bandolina.

**La Flor de Oro** Usando esta agua se cura la caspa, se evita la caída del cabello, se suaviza, se aumenta y se perfuma.

**La Flor de Oro** es tónica, vigoriza las raíces del cabello y evita todas sus enfermedades. Por eso se usa también como higiénica.

**La Flor de Oro** conserva el color primitivo del cabello, ya sea negro ó castaño; el color depende de más ó menos aplicaciones.

**La Flor de Oro** Esta tintura deja el cabello tan hermoso, que no es posible distinguirlo del natural, si su aplicación se hace bien.

**La Flor de Oro** La aplicación de esta tintura es tan fácil y cómoda, que uno solo es basta; por lo que, si se quiere, la persona más intima ignora el artificio.

**La Flor de Oro** Con el uso de esta agua se curan y evitan las picadas, cesa la caída del cabello y excita su crecimiento, y como el cabello adquiere nuevo vigor, nunca seréis calvos.

**La Flor de Oro** Esta agua deben usarla todas las personas que desean conservar el cabello hermoso y la cabeza sana.

**La Flor de Oro** Es la única tintura que á los cinco minutos de aplicada permite rizarse el cabello y no despidе mal olor; debe usarse como si fuera bandolina.

Las personas de temperamento herpético deben precisamente usar esta agua, si no quieren perjudicar su salud, y lograrán tener la cabeza sana y limpia con sólo una aplicación cada ocho días; y á la vez desean teñir el pelo, hágase lo que dice el prospecto que acompaña á la botella.

De venta: principales perfumerías y droguerías de España y Portugal.

**LÍNEA DE VAPORES TINTORE**

Servicio directo, sin escalas, para pasajeros y carga entre Barcelona y Almería y Melilla por el vapor



**TINTORE**

Servicio Barcelona, Almería y Melilla:

Salidas de Barcelona, los miércoles.  
Salidas de Almería los sábados.  
Salidas de Melilla, los martes.  
Salidas de Almería, los miércoles.  
Llegadas á Almería, los viernes; á Melilla, los domingos; á Almería, los miércoles, y á Barcelona, los sábados.

Consiguatarios en Barcelona: señores Domenech y Cerdá Hermanos, Paseo Colón 17 y Mercaderes, 30

Consiguatarios en Melilla: Sres. David J. Solá, Sacrosantos Moral y Irujo

Consiguatarios en Almería: señores Hijo de Ricardo J. Pérez, 3 y C.ª, Huera del Príncipe, 15 y 17

Nota.—Este vapor tiene establecida en Almería una Agencia de expediciones para facilitar el viaje á Barcelona y á Melilla las personas que se resistan del interior ó viceversa.

Nota.—Los Jetes Juntas estaciones del Sur quedan asegurados de tránsito telegráfico hasta el Consiguatario de este vapor en Almería, para que se reserve pasaje á Barcelona y á Melilla de manera que no se sufran los inconvenientes de los vapores de otros puertos.

**Almanaque Bailly-Baillière**  
**ENCICLOPEDIA POPULAR ILUSTRADA**  
**PARA 1913**



**En música, 1,50 pesetas.**  
En provincias, 0,50 más para franquicia y certificado.

**Encuadernado, 2 pesetas.**  
En provincias, 0,50 más para franquicia y certificado.

**550 PAGINAS DE TEXTO. = MÁS DE 1.000 GRABADOS**  
Infinita variedad de artículos. = 12 páginas en colores.

**REGALA**  
**472 valiosos y artísticos objetos y una participación absolutamente gratuita en el número 34.151 para el sorteo de Navidad.**

1055 NUESTRA SENORA DE PARÍS

VÍCTOR HUGO 1056

1059 NUESTRA SENORA DE PARÍS

**CASAMIENTO DE QUASIMODO**

Hemos dicho que Quasimodo desapareció de Nuestra Señora el día de la muerte de la gitana y del arcidiácono efectivamente, ya no se le volvió á ver ni aun se supo qué fué del infeliz campanero.

La noche siguiente al suplicio de Esmeralda, los ayudantes del verdugo descolgaron de la horca el cadáver de la desventurada joven y lo llevaron, según era de rigor, al suberráneo de Montfaucon.

Montfaucon era, como dice Sauval, «el más antiguo y el más soberbio patíbulo del reino». Entre los arrabales del Templo y de San Martín, á ciento sesenta toesas de las murallas de París y á algunos tiros de ballesta de la Courtille, se veía sobre una eminencia, bastante elevada, un edificio de forma extraña, bastante parecido á un cromlech cético; donde se verificaban sacrificios humanos.

Imagínese el lector en el remate de un cerro de yeso una mole de mampostería de quince pies de alto, treinta de ancho y cuarenta de largo, con una puerta, una pendiente exterior y una plataforma; sobre esta planicie diez y seis pilares de treinta pies de altura, dispuestos en forma de columnata alrededor de tres caras de la mole que los sostiene, enlazados unos con otros por medio de fuertes vigas, que sostienen de trecho en trecho muchas cadenas, de las que cuelgan esqueletos humanos: en los alrededores y en la llanura, una cruz de piedra y dos patibulos de según lo ordena en torno del cadalso central, y encima de todo esto, en el cielo, perpetuo vuelo de cuervos: est era Montfaucon.

A fines del sig. c. xv la formid. ble hor-

cida, la cabeza casi entre los omoplatos y una pierna más corta que la otra, pero no tenía en la nuca ninguna vértebra rota, señal innegable de no haber muerto ahorcado. El hombre á quien había pertenecido fué pues, sin duda allí por su pie y allí murió: cuando quisieron desmenujar este esqueleto del otro, que estrechaba á un entre sus brazos de hueso, se deshizo en polvo.

FIN