

Precios de suscripción

Table with subscription rates for different regions and terms.

Los pagos son anticipados

Tarifa de anuncios

Table with advertising rates for various types of ads.

El impuesto del timbre á cargo del anunciante

El Radical

DIARIO REPUBLICANO

La correspondencia, al Director

OFICINAS Y TALLERES.-REYES CATÓLICOS, 3

No se devuelven los originales

INVENTARIO GALANTE

Sería preciso escribir, dice Carlyle, no más que la historia de los héroes. Pero desde que el general Linares renunció á serlo con timidez que aún pone espanto en el alma española, he aquí que nosotros hemos de abandonar la pluma latinada y severa del P. Juan de Mariana para requerir esta otra cortésana y galante de las viejas crónicas de Luis XV.

mingo, en una bien escrita y mejor pensada Memoria uno de los problemas nacionales, que debieran ser tema preferente de las Cortes españolas, si allí no perdieran el tiempo los Gobiernos monárquicos con engendros como el proyecto de los suplicatorios, y con vergüenzas nacionales como la famosa del Concordato.

Pitorreo cuasi modernista

Alzóse el telón y los señores del patio—reverentes con el arte—se descubrieron. El ambiente se impregnó como por ensalmo de un fuerte y sugestivo olor á ron de quina; era el aliento de las peluquerías del lugar, que se esfumaba en el aire enrarecido del coliseo. ¡Estábamos en domingo!

La corista larga, la gran muñeca del coro de señoras, está en el secreto de estas inocencias y sonríe como siempre, y mece su sonrisa, al compás de su cabeza, como una palmera mece su penacho. Si; allá en la altura, se rasga en risa burlona que parece un retrato herido por el sol.

¿ENEMIGO QUE HUYE...

El Regional se despidió de la polémica. Se despidió á la manera de esos señores que discuten en la calle apasionadamente, irreductibles y tenaces, y que luego, cuando el adversario trata de convencerles con palabras generosas, vuelven á salpicar el grato estruendo de las salvas de aplausos con el crujir sonoro y cristalino de sus risas musicales...

LA ESTRELLA

SOCIEDAD ANÓNIMA DE SEGURO Vida, Incendios y marítimos. Capital efectivo, 10 000.000 de pesetas. Valores depositados en garantía. Ptas. 12.000.000.

EN EL CIRCULO LITERARIO.

LA NUEVA JUNTA El domingo se verificó en aquella culta sociedad la reanovación reglamentaria de su Junta directiva. Fueron elegidos para constituir la los señores siguientes.

Artistas, literatos, hombres de ciencia, poetas y brillantes oradores hay en la nueva junta, que han de dar nueva vida al Circulo Literario.

LA BANDERA

Consejo General de Redenciones REEMPLAZO DE 1905 Sorteo el 12 de Febrero Representantes banqueros en todas las capitales y principales poblaciones de España.—Director: D. Francisco Cernuda y Planas.

MINUTA TRAS LOS CRISTALES

Vagabundeando por estas avenidas jardinescas que ciñen Almería con la diadema florecida de una reina mora, me he asociado al abandono de sus paseos solitarios. Almería es un pueblo que no tiene mugeres. Ese encanto que en otras ciudades es el alma tierna sensual y amorosa del rendez vous femenino no existe en nuestra vida provinciana.

Municipio

Bajo la presidencia del Alcalde señor González Tamarit y asistencia de los concejales Sres. Torres Hoyos, Pérez Gallardo, Fernández Campos, Martínez, Román Orozco, Castañedo, Ibarra y Laynez (D. J.), se celebró ayer tarde la sesión municipal.

HORAS DE OFICINAS

DIRECCION: Noche, de 8 á 11
 Mañana, de 7 á 12
 ADMINISTRACION: Tarde, de 2 á 5

El Radical

Diario Republicano

3, REYES CATÓLICOS, 3

Para toda clase de anuncios y reclamos, á la oficinas de la administración.
 Se admiten esquelas de defunción y anuncios de vapores, hasta las 4 de la madrugada.]

HIDRAULICO

El mejor jabón para la ropa; 40 por 100 de economía sobre todos los jabones conocidos. No tiene rival.
 Depósito en Almería, LA VENUS.—Puerta de Purchena, 4.

"MOSAICO"

jabón perfumado para el tocador en pastillas y barras de todas clases. Pídanse en todas las buenas perfumerías y establecimientos.
 De venta, LA VENUS, Puerta Purchena, 4. D. Vicente López García, Arca de Noé.

REPRESENTANTE EN TODA LA REGIÓN,
 ENRIQUE SALAS GARCÍA, Calle de Regocijos, núm. 31.

La Almeriense

DE JOSÉ RODRÍGUEZ BORDALÁS,
 TIENDAS, 2

Grandes surtidos de calzado de todas clases para la presente estación. Calzado fino para señoras y caballero, confección especial, brodequin paño y piel para señora, á 5 pesetas. Boer, paño para caballero, á 4 pesetas. Calzado de niños de todas clases y colores, infinidad de clases, buenos géneros, precios arreglados.—Tiendas, 2.

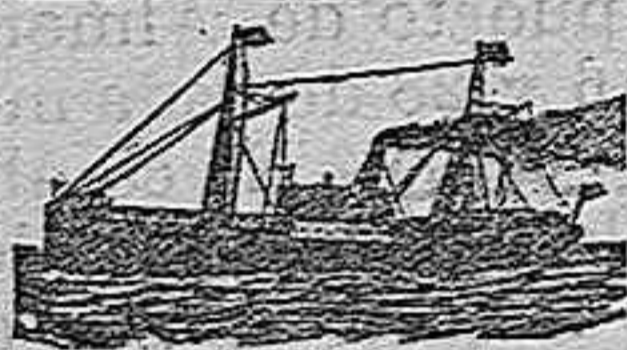

Agencia de transportes

Terrestres y marítimos

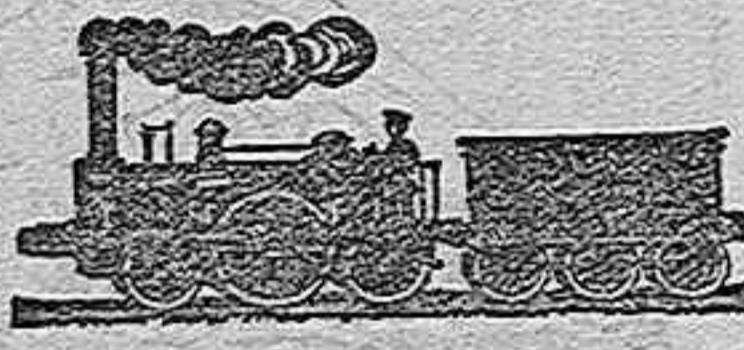

Comisiones, Consignaciones, Tránsitos y Embarques

Servicio combinado de domicilio á domicilio

JUAN TONDA SELLÉS

GLORIETA DE SAN PEDRO NÚM. 4.—ALMERÍA

Corresponsales en las principales plazas de la península

EN BARCELONA

Don Enrique Biguer.—Ronda de San Pedro, núm. 47.

La Instaladora

—DE—

Francisco Sánchez García

GLORIETA DE SAN PEDRO NÚM. 4.

Lampistería.—Se hacen instalaciones de gas, agua, gas acetileno, timbres y luz eléctrica; material y aparatos para todas estas clases de instalaciones; tulipas de gas y electricidad; lamparillas desde 5 bujías en adelante, á 1'25 pesetas; manguitos y tubos para mecheros Añor, de las mejores marcas.

Se limpia toda clase de aparatos de gas y electricidad y todo lo concerniente á este ramo.

Se admiten abonados para la conservación de timbres; todo á precios económicos.

Avisos y reclamaciones; Glorieta de San Pedro, núm. 4

ALMERÍA

Gran Hotel París

Antes LA GRANADINA

Situado en el Paseo del Príncipe, antiguo local del «Hotel Tortosa»

Servicio esmerado.—Cocina francesa, inglesa y española.

Coches á la llegada de los trenes y vapores.—Comedores reservados.
 Restaurant á la carta.

PRECIOS ECONÓMICOS

20, PASEO DEL PRINCIPE ALFONSO, 20

ALMERÍA

¡OJO!

Se hacen piedras de Molino y rulos para almazara, de nuevo sistema y calidad superior á precios reducidos. Dirigirse á Antonio Torres Sánchez, BARRIO DE LA CARIDAD, Almería.

MAQUINAS

automáticas y semiautomáticas para todas las industrias.

DELEGACION EN ALMERÍA, MURCIA, 79

RAFAEL NAVARRO MUÑOZ.

HORAS DE OFICINA

EN LOS CENTROS OFICIALES.

ADMINISTRACION.—Zaragoza y García Alix.—De 9 mañana á 2 tarde en todas las dependencias.

BANCO DE ESPAÑA.—Paseo 37.—De 11 mañana á 3 tarde en todas las dependencias.

GIRO MÚTUO.—Atarazanas 1.—De 11 mañana á 3 tarde.

JUZGADO DE INSTRUCCION.—Real 61.—De 10 á 12.

JUZGADO MUNICIPAL.—Real 61.—De 10 á 12.—Registro civil.—De 9 mañana á 3 tarde.

ESTADÍSTICA.—Real 39.—De 11 mañana á 5 tarde.

DIPUTACION.—Real, 79.—De 9 mañana á 1 tarde.

GOBIERNO CIVIL.—Cervantes 1.—De 9 mañana á 1 tarde.

JEFATURA DE MINAS.—Campomanes 2.—De 11 y media mañana á 4 y media tarde.

GOBIERNO MILITAR.—Misericordia.—De 8 y media á 12.

OBRA PÚBLICAS.—Gerona 3.—De 7 á 12.

OBRA DEL PUERTO.—Malecón 10.—De 7 á 12.

COMANDANCIA DE MARINA.—Aguilar Martel 81.—De 8 mañana á 1 tarde y de 5 á 6 tarde.

RECAUDACION DE CONTRIBUCIONES.—Conde de Xiquena 10.—De 9 á 12 mañana y de 1 á 4 tarde.

AUDIENCIA.—Gerona 11.—De 8 á 12.

ADUANAS.—Martínez Campos 7, duplicado.—De 9 mañana á 3 tarde.

SANIDAD MARITIMA.—Paseo de San Luis 6.—Oficinas de sol á sol.—Trabajos generales de Secretaría.—De 8 á 12 mañana y de 2 á 5 tarde.

AYUNTAMIENTO.—Plaza de la Libertad.—De 8 mañana á 1 tarde.

INSTRUCCION PÚBLICA.—Almanzor baja 9.—De 9 á 12.

Negocio importante

Por motivo de marcharse al extranjero se traspasa en buenas condiciones todas las existencias y enseres de un almacén de vinos y aguardientes al por mayor, que cuenta con una numerosa clientela, y cuyo negocio reúne circunstancias favorables para desarrollarse mucho más.

En esta administración se dan informes.

JOSÉ VIEDMA VETERINARIO GRANADINO

Con Título por oposición. Consulta de todas las enfermedades que padecen los animales domésticos, operaciones quirúrgicas, castraciones, y cura por procedimientos, sub-epidermoico y traqueal, practica el herrado en frío y á fuego.

OBISPO ORBERÁ, NÚM. 7.

UBALDO ABAD

FABRICANTE DE MUEBLES.

Esta casa presenta un variado surtido en juegos de alcoba, comedores, despachos, gabinetes, saloncitos y todos los demás artículos para el manejo de una casa.

Representante depositario en las provincias de Almería y Jaén de la

PLATERIA CHRISTOFLE

Bazar del León, Tiendas, 6 y Rostrico, 4, Almería.

BANCO DE LONDRES

(Bank of London)

Sociedad anónima mercantil constituida conforme á las leyes vigentes para trabajar en España.

Dirección general para Europa: 38, Rue de Bruxelles, París

Su: direcciones, Delegaciones y Agencias en España

Negociado tercero.—Póliza Internacional de Ahorro Garantizado

Es la única por la cual se obtiene el doble más la mitad del capital desembolsado. Regala el 10 %, diez por ciento, de la prima mensual en una participación de la Lotería Nacional, siendo los premios que se obtengan pagados en el acto.

Devuelve en caso de muerte del beneficiario el cincuenta por ciento en metálico de las primas pagadas.

Es la única que pasado el quinto año de estar el contrato en vigor, en caso de falta de pago de las primas, entrega al beneficiario una Póliza saldada, cobrable á los tres meses de su emisión y por el valor del importe total de las primas pagadas más un cinco por ciento de interés acumulado por años.

Primas mensuales y moderadas al alcance de todas las fortunas. Nuestro contrato dura ocho años y las primas son únicas y como sigue:

Para cobrar un capital de 720 pesetas se pagan 3 pesetas mensuales.

>	>	>	>	>	>	>	>	>	>
>	>	>	>	>	>	>	>	>	>
>	>	>	>	>	>	>	>	>	>
>	>	>	>	>	>	>	>	>	>
>	>	>	>	>	>	>	>	>	>
>	>	>	>	>	>	>	>	>	>
>	>	>	>	>	>	>	>	>	>

Cuenta corriente con el Credit Lyonnais

Para proposiciones y más detalles, F. GAPARROS,

SUBDIRECTOR DEL BANCO DE LONDRES

REYES CATÓLICOS, 18, ALMERÍA

Caminos de Hierro del Sur de España

Marcha de los trenes á partir del 15 de Octubre de 1904.

Distancia	ESTACIONES	7		17		
		Correo		Mixto		
Trenes Descendentes		1.ª	2.ª y 3.ª	1.ª	2.ª y 3.ª	
5.170	LINARES. Salida	6.35		20. >		
	BAEZA. Llegada	6.52		20.17		
		Salida	7. 5		21.10	
	Granada. Llegada	13.20				
	Almería. Llegada	15. >		9. >		
Trenes Ascendentes		8.		18.		
	Almería. Salida	12.10		19.40		
	Granada. Salida	14.25				
	BAEZA. Llegada	20. >		7.40		
		Salida	20.18		8. 5	
	LINARES. Llegada	20.35		8.30		

CENTRO BARCELONÉS.—QUINTAS

(Autorizado por la ley de 30 de Junio de 1887).—Domicilio social: Carmen 42-1.º.—BARCELONA

Esta asociación, legalmente autorizada por el gobierno y con Delegaciones en toda España, admite suscripciones para la próxima quinta, al precio de 750 pesetas, siendo ésta la cantidad por la cual han sido siempre redimidos todos los socios soldados, después de dejar garantidos por doce años la responsabilidad de los excedentes de cupo. Los interesados podrán depositar sus capitales en casas de Banca y de comercio, sin que estos sean levantados hasta la época de la redención. Para informes, prospectos y suscripciones, al Delegado general de la provincia DON FRANCISCO CRUZ FERRER, calle del Emir, núm. 13.—ALMERÍA.