

Compañía de los Caminos de Hierro DEL Sur de España.

Horario de la salida de los trenes correos y mixtos.

Línea de Linares á Almería.

TRENES ASCENDENTES

Correo número 2.

Salida de Almería á las 10:30 mañana.

Llegada á Guadix á las 2:16 tarde. Llegada á Moreda (fonda y empalme) á las 3:17 tarde.

Llegada á Baeza (empalme) á las 7:20 noche.

Mixto núm. 4

Salida de Almería á las 4:48 tarde. Llegada á Guadix á las 10:53 noche.

Llegada á Moreda (fonda y empalme) á las 12:36 noche.

Llegada á Baeza (empalme) á las 7:25 mañana.

Mercancía número 14.

Lleva viajeros de tercera clase desde Almería á Doña María.

Salida de ésta capital á las 5:45 de la mañana y llega á su destino á las 9:35.

TRENES DESCENDENTES

Correo número 1.

Salida de Baeza (empalme) á las 9 mañana.

Llegada á Moreda (fonda y empalme) á las 1:15 tarde.

Llegada á Guadix á las 2:26 tarde.

Llegada á Almería á las 5:40 tarde.

Mixto número 3

Salida de Baeza (empalme) á las 9:07 noche.

Llegada á Moreda (empalme y fonda) á las 3:58 noche.

Llegada á Guadix á las 5:35 mañana.

Llegada á Almería á las 10:59.

Mercancía número 13.

Conduce viajeros de tercera clase desde Doña María á Almería.

Salida de aquella estación á las 17:34 y llega á la de ésta capital á las 20:42.

Trenes expresos

Entre Baeza y Moreda, y vice versa, circula todos los miércoles un tren expreso, en correspondencia con los de igual nombre que circulan entre Baeza y Madrid.

LÍNEA DE MOREDA A GRANADA

TRENES ASCENDENTES

Correo núm. 22.

Salida de Daifontes á las 1:27 tarde.

Llegada á Moreda. (Empalme y Fonda) á las 3:6 tarde.

Mixto número 24.

Salida de Daifontes á las 10:50 mañana.

Llegada á Moreda á las 1:10 tarde.

TRENES DESCENDENTES

Correo núm. 21.

Salida de Moreda á las 1:50 tarde.

Llegada á Daifontes á las 3:21.

Mixto número 23.

Salida de Moreda á las 3:40 tarde.

Llegada á Daifontes á las 6 tarde.

Los trenes expresos números 25 y 26 empalmarán con los de igual nombre y números 5 y 6 de la línea de Linares á Almería (Baeza-Moreda).

Estos trenes expresos números 25 y 26 circularán todos los miércoles lo mismo que sus correspondientes números 5 y 6 de la línea de Linares á Almería.

AZUFRES

químicamente puros garantizados, infinitamente mejores que los de Italia y Marsella.

La Sociedad Anónima Azufrera del Cated. Hallin y en su representación los Sres. de E. Suel. f. dt, calle Prad, 15, Madrid, tienen el gusto de ofrecer á los compradores de esta provincia las cantidades que deseen de terró sublimado y fin sublimado á precios muy ventajosos, dada la superioridad de clases.

Se admiten pedidos en firme para la entrega inmediata sin limitación de cantidad, desde diez toneladas, debiendo dirigirse á Sucesores de E. Suel. f. dt ó á sus representantes en Almería.

Salvador Romero y Hermano, paseo del Príncipe, 10

Se facilitan muestras á quien las pida.

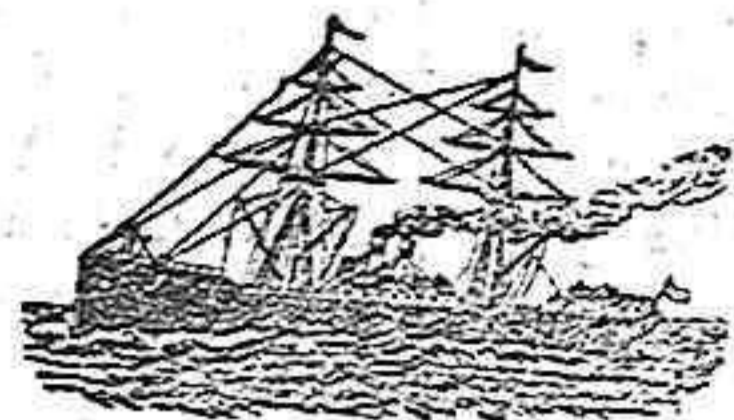

Servicios de la Compañía Transatlántica

Líneas de Cuba y Méjico

El día 16 de Marzo saldrá de Bilbao, el 19 de Santander y el 20 de Ocrúña, el vapor «ALFONSO XII» directamente para Habana y Veracruz, admite paaje y carga para Costafirme y Pacífico con trasbordo en Habana al vapor de la línea de Venezuela Colombia. Combinaciones para el litoral de Cuba é Isla de Santo Domingo.

Línea de New-York, Cuba y Méjico

El 26 saldrá de Barcelona y el 30 de Cádiz el vapor «BUENOS AIRES» directamente para New York, Habana y Veracruz. Combinación para distintos puntos de los Estados Unidos litorales de Cuba é Isla de Santo Domingo.

Línea de Venezuela-Columbia

El día 15 de Marzo saldrá de Barcelona y de Cádiz el vapor «M. C. LVÓ» directamente para Las Palmas, Santa Cruz de Tenerife, Santa Cruz de las Palmas, Puerto Rico, Habana, Puerto Limón, Colón, Sabanailla, Curacao, Puerto Cabello y la Guayra, admitiendo paaje y carga para Veracruz con trasbordo en Habana. Combina por el ferrocarril de Panamá con las compañías de navegación del Pacífico para algunos puertos admite paaje y carga con billetes y conocimientos director. Combinación para el litoral de Cuba y Puerto Rico. Se admite paaje para Puerto Plata, con trasbordo en Puerto Rico, y para Santo Domingo y San Pedro de Macoris con trasbordo en Habana. También carga para Maracaibo, Carupano y Trinidad, con trasbordo en Curacao.

Línea de Filipinas

El día 28 saldrá de Barcelona el vapor «ISLA DE LUZÓN» directamente para Sri-Laid, Suez, Colombo, Singapore y Manila, sirviendo por trasbordo los puertos de la costa oriental de África, de la India, Java Sumatra, China, Japón y Australia.

Línea de Buenos Aires

El día 2 de Marzo saldrá de Barcelona y el 7 de Cádiz el vapor «P. de SATRUSTINGUI» directamente para Santa Cruz de Tenerife, Montevideo y Buenos Aires.

Línea de Canarias

El día 17 de Marzo saldrá de Barcelona y el 22 de Cádiz el vapor «M. L. VILLAVERDE» directamente para Lasabianca, Masagán, Las Palmas, Santa Cruz de la Palma y Santa Cruz de Tenerife, regresando á Barcelona por Cádiz, Alicante y Valencia.

Línea de Fernando Poo

El día 25 de idem saldrá de Barcelona el 30 de Cádiz el vapor «S. FRANCISCO» para Fernando Poo, con escala en Casablanca, Mezagán y otros puertos de la Costa occidental de África y Golfo de Guinea.

Línea de Tánger

Salidas de Cádiz: Lunes, Miércoles y Viernes.

Salidas de Tánger: Martes, Jueves y Sábado.

ADALBERTO RUIZ, Príncipe 65, (frente al teatro Cervantes.)

Tipografía El Regional

En este acreditado Establecimiento Tipográfico se hacen toda clase de trabajos como membretes, tarjetas, sobres, circulares, facturas, memorandums, esquelas mortuorias, recibos, talonarios, láminas y reglamentos de minas y demás impresos, todo con prontitud y esmerada impresión.

LA UNIÓN Y EL FÉNIX ESPAÑOL

COMPANIA DE SEGUROS REUNIDOS



Agencias en todas las provincias de

España, Francia y Portugal.

39 años de existencia.

Seguros sobre la Vida

Seguros contra Incendios

Subdirectores en Almería:

DON SALVADOR ROMERO Y HERMANO,

Paseo del Príncipe, núm. 10.

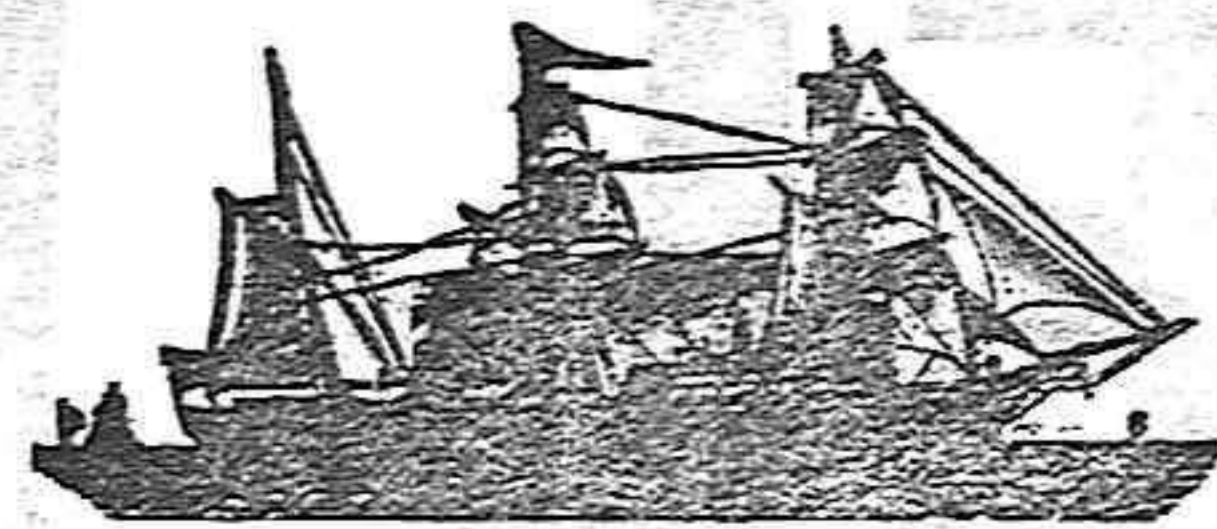

Servicio semanal de vapores

De muelle á muelle.

Salidas de Almería.—Para Valencia Barcelona todos los Lunes.—Para Málaga y Motril todos los Miércoles

Salida de Barcelona.—Para Almería todos los Sábados Se admiten cargas y pesajes para dichos puertos; y para Marsella, Génova, Livorno, Messina, Trieste, Fiume, Amberes, Londres, Liverpool, Glasgow, Amsterdam, Rotterdam, Habana, New York, Rio Janeiro, Montevideo, Buenos Aires, Manila, Marruecos, etc.

SEGUROS MARITIMOS

THE UNDERWRITING

COMPANIA «AURORA»

«Lloyd Inglés.»—Londres.

Bilbao

Adalberto Ruiz, Príncipe 65, (frente al Teatro Cervantes.)

Banco Hipotecario de España.

PRÉSTAMOS AL 4 Y 1/2 POR 100 ANUAL

AGENTES:—Salvador Romero y Hermano.

Paseo del Príncipe, núm. 10.

La ropa sucia

debe lavarse en casa.

Lavación mecánica Siglo XX

The nineteen hundred Washer Co. de New-York.

- La Lavadora ahorra tiempo y trabajo. La Lavadora no desgasta la ropa. La Lavadora evita la lavandera. La Lavadora es sencilla y elegante. La Lavadora ocupa muy poco espacio. La Lavadora la mueve sentado un niño. La Lavadora evita el contagio con la ropa sucia agena de las lavanderos. La Lavadora evita el contagio de las aguas sucias. La Lavadora no exige el uso de jabón especial. La Lavadora tiene privilegio exclusivo. La Lavadora se dá garantizada. La Lavadora se ensaya practicamente á domicilio. La Lavadora cuesta 140 pesetas al contado. La Lavadora se vende á plazos cómodos.

Única representación en España y Portugal.

5, Doña Bárbara de Braganza, 5, Madrid.

Detalles en Almería, L'Express, Sebastian Perez, 4.

La Elegancia

JUANA NAVARRO

Corsés á medida y sin competencia FAJAS HIGIÉNICAS

Umbilicales, matriz, sobrepardo y para reducción del vientre, quebras duras de lorige y ombligo, hechas á medida. Últimos adelantos. Corsés rectos y elegantes desde 5 pesetas para señoras y de dos para niñas.

Paseo del Príncipe, 42

SOLUCIÓN BENEDICTO

de glicerofosfato de cal con CREOSOLAL

Preparación la más racional para curar la tuberculosis, bronquitis, catarros crónicos, infecciones gripales, enfermedad consuntiva, inapetencia, debilidad general, postración nerviosa, neurastenia, impotencia, enfermedades mentales, caries, raquitismo, escrofulismo, etc. Frasco 240 pesetas. Depósito: Farmacia del doctor Benedicto, San Bernardo, 41, Madrid y prales, farmacias.

DEPÓSITOS: En Almería, farmacia de D. Juan Vivas Pérez.— En Berja, A. Espinosa.— En Cuevas de Vera, F. Guevara y N. de Sola.— En Huerca-Overa, G. Jimenez.— En Serón, Luis Sanchez, y en Bilbao, Santander y Vigo, la S. E. drogueria general.

Á los parraleros

Puntales

En Guadix en los almacenes de madera de D. Felipe Minagorre, se venden puntales de parral de las dimensiones corrientes y de las que cada cual necesita.

También hay puntales para entivo de minas, palos para telégrafos y otras diferentes clases de madera.

Sorbetes para parras jóvenes. Todo de pino.

Para Muestras é informes D. Luis Peinado, L'Express.

De todo un poco

Varios datos

—Dato se quiere marchar.
—Pero, ¿se atreverá a dar á Silvela ese mal rat? —Hay un dato. Silvela lo desmintió y hasta á negarlo llegó con especial arrebató. —Es un dato. —Dato, como Villaverde, ve que el partido se pierde del modo más insensato... —Otro dato. —Y Dato, también herido, no quiere con el partido ser como Silvela ingrato... —Otro dato. —Dato ya se desconsuela, pues ve que, esclavo Silvela, Máura lleva al agua el pato... —Otro dato. —Y conferencias ha habido en que Máura se ha crecido sacando los pies del plato... —Otro dato. —Por lo que Dato, que es hombre que mira por su buen nombre, al fin tronará *ab irato*. —Otro dato. Muchos esos datos son para no ver la razón de otra crisis inminente, aunque niegue el presidente con tenaz obstinación. —Y qué habrá como no ceda? —Que Máura, cuando suceda, dirá: Si se marcha Dato un dato mejor nos queda. —Y cuál es? —El Concor...dato. F. PÉREZ Y GONZÁLEZ.

El 'trust,' del veneno

En Filadelfia ha sido detenido hace pocos días un herbolario negro llamada Jorge Hoosez, acusado de haber cometido numerosos envenenamientos. Su especialidad era fabricar venenos que causaban la muerte sin dejar rastro alguno, y su explotación consistía en administrar dosis de la terrible ponzoña á la persona que se le indicaba.

Dicese que por cada «operación» cobraba 500 pesetas. De la información practicada por el juez resulta que hay más de 30 personas comprometidas en el asunto, siendo mujeres la mayoría de ellas. El negro tenía ya una bella fortuna y hubiera conseguido el «trust» del veneno. Pero la policía le ha estropeado la combinación.

Chirigota

En un colegio pregunta el profesor á sus discípulos. —Si dos cocheros salen de un punto con media hora de diferencia, ¿dónde llegarán á encontrarse, duplicando el segundo la velocidad de su vehículo? —En la taberna primera del camino.

Tradición cortesana

Es una tradición cortesana que un jefe de Estado, durante sus viajes por el extranjero, debe ser saludado por una misión especial en nombre de los países vecinos á su itinerario. El presidente de la República francesa, Mr. Loubet, disfrutará bien pronto de éstas cortesías internacionales. El rey de Italia le enviará una escuadra á las aguas tunecinas, y el rey de España un barco á las aguas de Orán. El Sultán de Marruecos, á falta de navíos á su disposición, encargará á su primer ministro la misión de cumplimentar sobre tierra firme al presidente de la República.

Record de la sucesión

Corresponde entre los reyes y príncipes europeos al duque de Palma, casado con la infanta María Antonia de Portugal. Con un vástago nacido recientemente, el citado infante ha llegado á reunir 19 hijos; 11 son hembras y 8 varones. El duque Raberto ha estado casado dos veces. De su primera unión con la princesa de Borbón Sicilia, tuvo tres hijos y cinco hijas. De su segundo matrimonio ha tenido cinco hijos y seis hijas.

Buen número

Con motivo de encontrarse en Roma muchos cardenales extranjeros, la predicación del primer viernes de Cuaresma, á pesar de que no asistiera el Papa, fué concurridísima, sentándose en sus respectivos sitials hasta 45 cardenales y unos 80 entre generales y procuradores de Ordenes religiosas.

Boletín religioso

Día 4 Sábado.— San Isidoro. **Liturgia.**— La Misa y oficio divino son del Santo del día, con rito de primera clase y color blanco. **Oficio.** **Catedral.**— A las 9 prima, tercia y misa mayor, sexta y nona. Por la tarde á las tres horas cáñicas. **Misa mayor** á las 9 en todas las Iglesias.

Francisco Jurado Pardo

Barriles de roble y pino y demás clases, con ó sin serín, buena calidad y precios económicos. Plaza de San Anton, 8, Almería.

El mejor de los licores

Si Nabucodonosor hubiera bebido Coca, estaría á éstas horas tan fuerte como una roca. Pedirlo en todas partes.

Persianas y transparentes

Se han recibido un extenso surtido de persianas y transparentes de fantasía de todas medidas á precios baratísimos. ¡Sin competencia! Estereótipo de RICARDO MARTINEZ, Real, 24.

Caldo Bordelés en polvo

El mejor medio de combatir el

Mildiu

En esta disolución en agua el uno á los dos por ciento para obtener un excelente CALDO BORDELÉS; su preparación es instantánea; su eficacia doble de los preparados ordinarios. No ensucia las superficies. Resiste las más fuertes lluvias.

E. Bonissana, ingeniero agrónomo,

Calle de Pescadores, núm. 79.

Folleto gratis.

Referencias numerosas.

LA MADRILEÑA

1 Real de las Tiendas, 4 Medias negras sin costura para señoras, á 50 céntimos.

Tres pesetas

Camisas blancas con pecho de hilo se venden Camisería nueva **La Madrileña** 1 Real de las Tiendas 4

LA MADRILEÑA

Real de las Tiendas, 4 Canzoncillos de punto fuerte y con pelo á 1'70 y 2'70.

50 y 75 céntimos

Cuellos y puños de hilo fino varias formas. Camisería **La Madrileña** Real de las Tiendas, 4.

LA MADRILEÑA

Camisetas mucho abrigo blancas y con pelo á 0'80, 0'90, 1, 1'50 y 2'25 Camisería Real de las Tiendas, 4

Grande economía

Trajes de punto fuertes para niño de 1 á 10 años á 0'75, 0'90, 1'05, 1'35 y 1'50. Camisería **La Madrileña** Real de las Tiendas, 4

LA MADRILEÑA

Medias superiores escocesas para niñas de 2 á 12 años desde 1 á 250 pesetas. Real de las Tiendas PRECIO FIJO

Una peseta

Corbatas de última novedad. Camisería **La Madrileña** Real de las Tiendas, número 4 (al lado de la confitería la Sevillana)

LA MADRILEÑA

Tohallas riquísimas y felpadas desde 50 céntimos hasta 3 pesetas una. Real de las Tiendas, número 4

Ropa blanca para señoras

Solamente en **La Madrileña** se encuentran. Grandes surtidos á precios de fábrica. Real de las Tiendas, 4

1'25 pesetas vara

Género adamascado para manteles doble ancho. Camisería **LA MADRILEÑA** Real de las Tiendas, 4

Para petacas y carteras piel visiten Camisería nueva **LA MADRILEÑA** única que vende barato en ésta capital.

La Vasco Navarra

Es la Sociedad más importante contra los accidentes del trabajo. — Está autorizada por Real orden de 5 de Diciembre de 1900, y garantizada sus operaciones con depósito legal de 225.000 pesetas.

Capital 4.000.000 de pesetas

Domicilio social, PAMPLONA. Delegado en Almería y su provincia, **Jerónimo Lino Rodríguez**, Murcia 13, Teléfono 68.

LAS GRANDES COSECHAS

Abonos químicos especiales para cada tierra y cultivo

DE **L. ROMERO DE VALENCIA**

Director de la fabricación: **B. GINER ALIÑO** profesor químico de la Cámara Agrícola de Valencia.

Abonos especiales para parras **PRECIOS ECONÓMICOS**



LA MARAVILLA (marca registrada)

Tanto los abonos para cada cultivo que son la especialidad de la casa como las primeras materias (Superfosfato, escorias, nitrato de sosa, sulfato amónico, sales de potasa, etc.) se expenden siempre bajo la garantía de análisis con arreglo al Real decreto de 30 de Septiembre de 1900.

Representantes exclusivos en ésta provincia,

G. Lopez Rull y E. Idañez.

mañanes, Granada 62.

Oficinas para el despacho, Arapiles 4.

Nuevo Motor Benz á gas pobre

desde 4 á 150 caballos. — Aplicable á todas las industrias.

Consumo por caballo-hora: 1 á 3 cént.

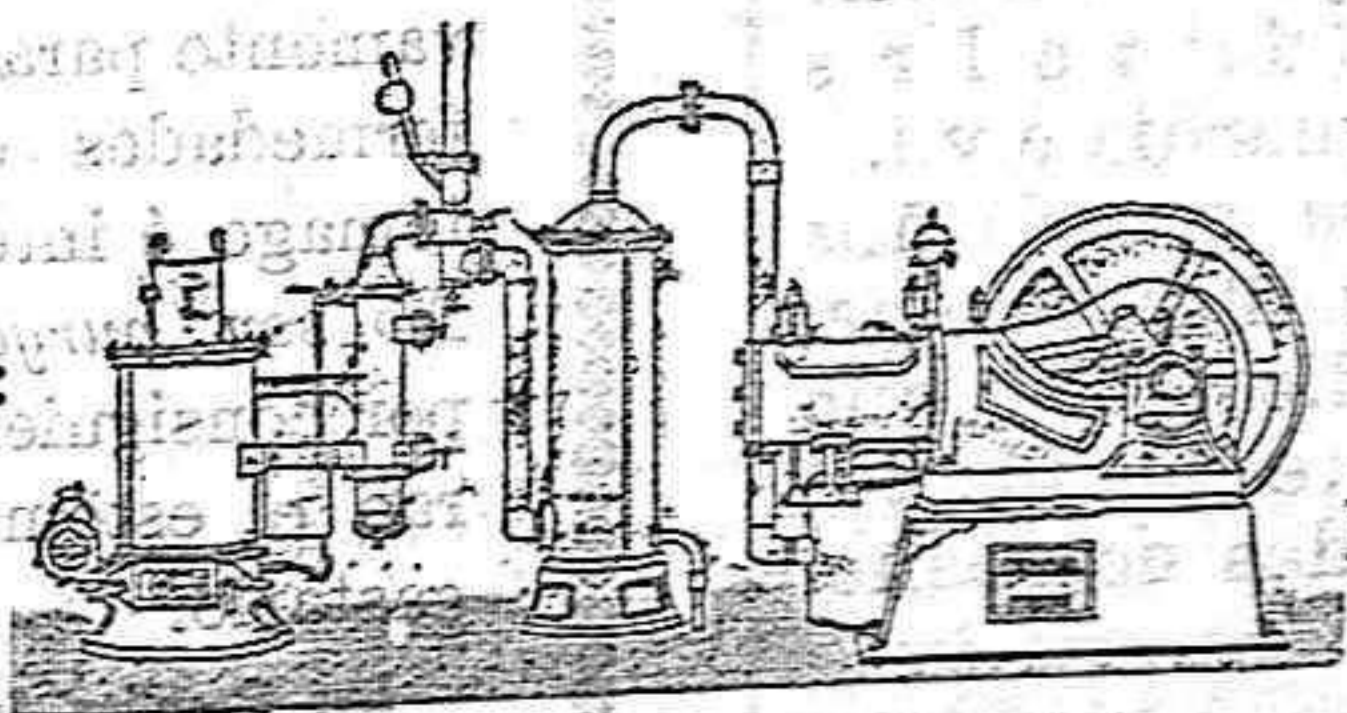

La fuerza motriz más económica. Referencias de primer orden

Sin caldera ni gasómetro. Motores **BENZ** á gas común, á gasolina y á alcohol. Motores eléctricos y dinamos.

RICHARD GANS, Princesa 63 Madrid.

Para informes en Almería, **Gerónimo Lino Rodríguez.**

Sociedad Franco-Española

SAN SEBASTIAN.

Barriles cilíndricos, los mejores para el transporte de uvas. Iguales precios que los de roble. Concesionario exclusivo **R. Castellano**, Pedro Jover, 3, Almería.

Administración principal

de Correos de Almería.

Horas de entrada y salida de los correos, como así mismo horas de despacho para el público.

ENTRADA

Correo de poniente 8
id. de Levante 8
id. de Nijar 9
id. general 18'40

SALIDA

Correo general 10
id. de Nijar 10
id. de Levante 17'15
id. de Poniente 18'30

HORAS DE CERTIFICADOS Y VALORES DECLARADOS

De 8 á 9 y de 15 á 17

APARTADOS

De 8'30 á 9'30. De 16 á 17 y de 18'30 á 19'30

LISTA

De 8'30 á 9'30 y de 16 á 17

RECLAMACIONES

De 16 á 17

HORAS PARA EL SR. ADMOR.

De 8 á 10.

Consulta Médica

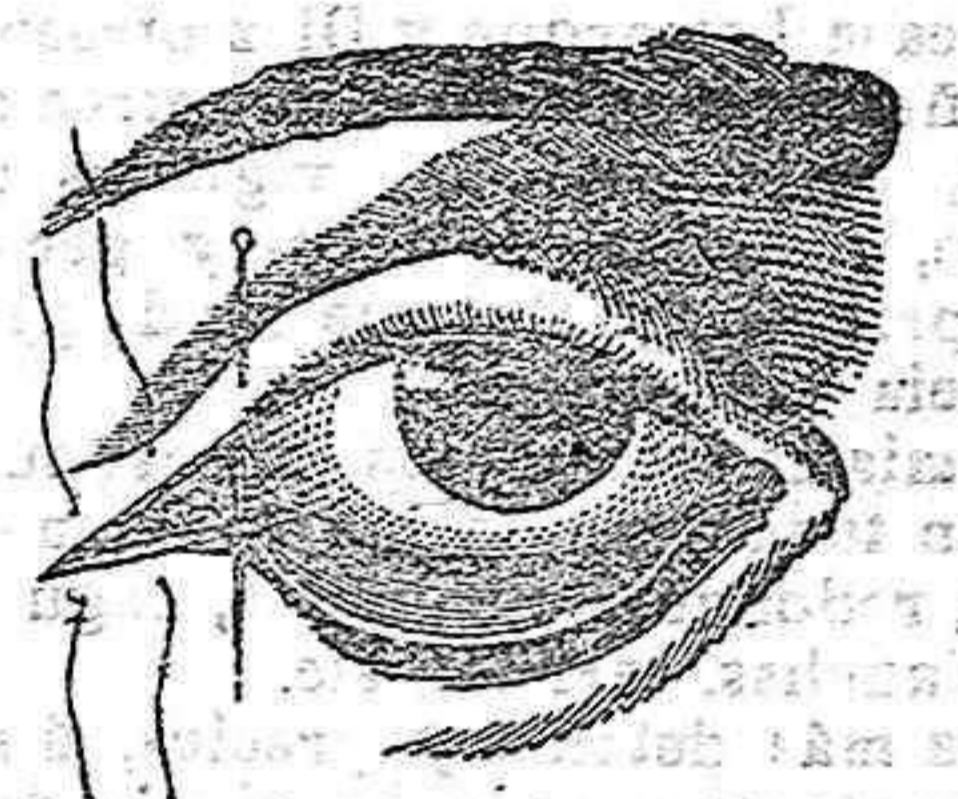

Enfermos de ojos.— Tratamiento especial de las granulaciones, rijas, úlceras, cataratas, etc.: curas diarias por mañana y tarde. **Sífilis, enfermedades venéreas y de la matriz:** curación rápida por el procedimiento seguido en el Hospital de San Juan de Dios—en Madrid. **Estómago, Hígado, riñones, anemia y convalescentes:** se curan con el uso de las **Aguas Azoadas.** **Catarros crónicos, asma, fatiga, enfisema pulmonal, laringitis, tos ferina, roncquera y bronquitis crónica:** se curan con las inhalaciones de trietilamina, y de ácido fluorhídrico. **La tuberculosis, y la tisis confirmada,** con las inhalaciones de **ácido ósmico.** **La anemia, inapetencia, mala menstruación, color pálido, flujó y otras enfermedades de la mujer,** se curan con el tratamiento nitrogenado y las inhalaciones de **ozono.** **Las parálisis, debilidad nerviosa en el hombre y en la mujer, el corea ó mal de San Vito, la epilepsia, la neuralgias, etc.,** se curan con el baño eléctrico, corrientes de electricidad y la **optoterapia**, ó sean las inyecciones de jigos animales por el procedimiento de **BROWN-SÉQUARD.**

Médico-director **D. ANTONIO RUIZ JUNCAL,** Reina, 15.—Almería.

