

PIANOS



Sube y marca

R. MARISTANY

á 5 duros mensuales garantizados

bajo la firma de tan importante casa Para informes, **LUIS SANCHEZ PUZZÓN**, Marco, 6.

SOLUCIÓN BENEDICTO

de gliceros **CREOSOTAL** de cal con

Preparación la más racional para curar la tuberculosis, bronquitis, catarrhos crónicos, infecciones gripales, enfermedad consuntiva, inapetencia, debilidad general, prostración nerviosa, neurastenia, impotencia, enfermedades mentales, caries, raquitismo, escrofulismo, etc. **Fraseo 2'50 pesetas.** Depósito: Farmacia del doctor Benedicto, San Bernardo, 41, Madrid y pralos. farmacias.

DEPÓSITOS: En Almería, farmacia de D. Juan Vivas Pérez.— En Berja, A. Espinosa.— En Cuevas de Vera, F. Guevara y N. de Sola.— En Huerca-Overa, G. Jimenez.— En Serón, Luis Sanchez.

En los Sres. autores, editores é impresores

SOCIEDAD GENERAL DE FOTOGRAFADO

R. Rocafull

ALCALA 23 MADRID
 Teléfono 653 Dirección postal Apartado n.º 8

Primera Casa en España
 que tiene montados y practica los nuevos procedimientos eléctricos Norte-Americanos

PERFECCIÓN — RAPIDEZ — ECONOMÍA

TARIFA GENERAL DE PRECIOS

Fotografiado de línea	el centimetro cuadrado	0,05 €
"	" " " " " " " " " " " "	0,00
"	de medias tramas (directo) recuadrado	0,06
"	" " " " " " " " " " " "	0,50
Cobreado, Acersado ó Niquelado		0,01

Los trabajos especiales suítrán un recargo del 10 al 50 por 100 sobre la anterior Tarifa. Los que se nos entregaren sin ajuste previo, se facturarán por la Tarifa general.

La amplitud de los talleres de esta Sociedad y la perfecta organización de sus trabajos, permiten servir los encargos con la rapidez precisa á la información del día.

Los trabajos para provincias se remitirán por correo certificado á los cinco días de haberse recibido el original. Esta Sociedad se verá honrada si se desea visitar sus talleres.

Se remiten á quien lo pida muestras y notas de precios.

Ginés Mendez

Depósito de materiales de construcción.
 Calle Real, núm. 36 — Almería

Loza catalana, azulejos y cementos de todas clases y ladrillos refractarios.
 Representante de la tan renombrada fábrica de mosaicos de los señores Orsola, Solá y Compañía de Barcelona.

LA ISLA DE AROSA

Antiguas puertas coloradas.

Gran establecimiento de comestibles finos, completo y variado surtido en liciores de todas clases, chocolates de M. Lopez y Compañía, colonial, con el 10 por 100 de descuento de sus precios, mantecas de todas clases del reino y extranjero, pastas catalanas para sopa, especialidad en vinos de Málaga, lágrima, Moscatel y un inmenso surtido de conservas frescas, difícil de enumerar, en abundancia garbanos de Castilla, café tostados al día, embutidos de todas clases y todo lo concerniente al ramo.

Esta casa se garantiza por su buen peso y por la especialidad de sus artículos.

Servicio á domicilio
Díaz y García,
 Gravina 4 y Real 55
 ALMERIA.

Gran sastrería MADRILEÑA

F. Martinez Gamez

Príncipe 23 y Navarro Rodrigo 1 ALMERIA.

Esta casa remite muestras é instrucciones para las medidas á quien le solicite, respondiendo del corte y confección de los trajes.

PIANOS SUPERIORES DE ESTELA & BERNAREGGI

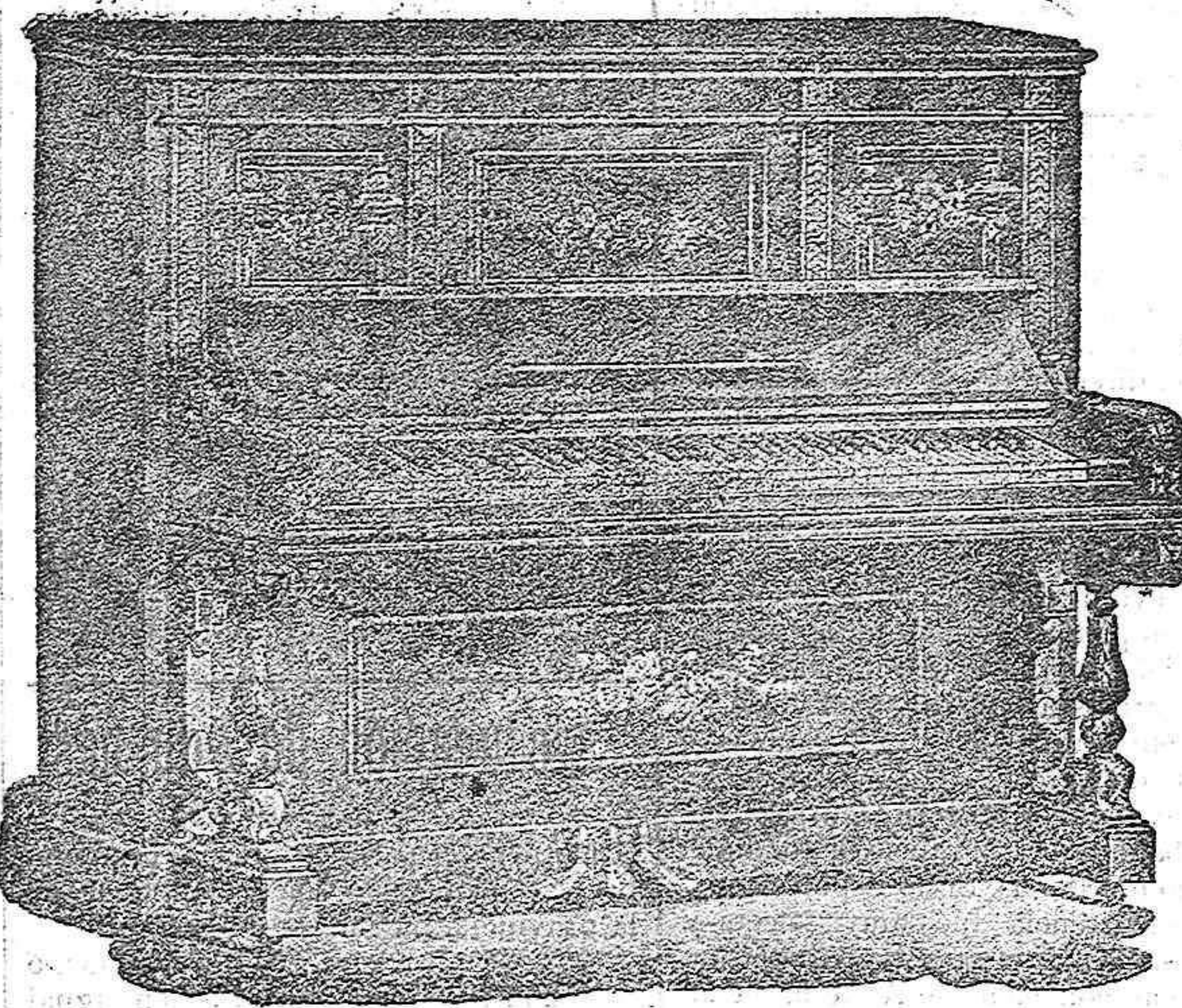

Venta de estos magníficos instrumentos á 5 duros mensuales.— Para informes, **ADOLFO MONTERO**, Plaza de Santo Domingo, 11.

Servicios de la Compañía Trasatlántica de Barcelona

Línea de Cuba y Méjico
 Servicios del Mediterráneo: El día 19 de Octubre saldrá el vapor «ALFONSO XII» directamente para New-York, Habana, Progreso y Veracruz.
 El 3 de idem saldrá el vapor «BUNNOS AIRES» para con escala

Línea de Venezuela-Colombia
 El día 9 de idem saldrá el vapor «MONTEVIDEO» directamente para Las Palmas Santa Cruz de Tenerife, Puerto Rico, Habana, Puerto Limón, Colón, Sabanilla, Puerto Cabello y la Guayra, admitiendo pasaje y carga para Veracruz con trasbordo en Habana. Combina por el ferrocarril de Panamá con las compañías de navegación del Pacífico para cuyos puertos admite pasaje y carga con billetes y conocimientos directos

Línea de Filipinas
 El día 5 de idem saldrá el vapor «ISLA DE PANAY» directamente para Por-Sait, Suez, Aden, Colombo, Penang, Singapore, Ho-Ilo y Manila, sirviendo por trasbordo los puertos de la costa oriental de Africa, de la India, Java, Sumatra, China, Japón y Australia.

Línea de Buenos Aires
 El día 2 de idem saldrá el vapor «P. DE SURTREGUI» directamente para Santa Cruz de Tenerife, Montevideo y Buenos Aires. Admite pasaje y carga para Río Janeiro, Santos, Punta Arenas (Chile), Coronel y Valparaiso, con trasbordo en Cádiz al vapor de la Línea del Brasil.

Línea de Canarias
 El día 16 de idem saldrá el vapor «M. L. VILLAVEERDE» directamente para Casablanca, Mazagán, Las Palmas y Santa Cruz de Tenerife, regresando á Marsella por Cádiz, Alisante, Valencia y Barcelona.

Balneario de Sierra-Alhamilla Almería

Aguas bicarbonatadas, cálcicas, magnesianas, ligeramente ferruginosas.

Temporada oficial de 1.º de Septiembre á 31 de Octubre de 1902.

Estas aguas son indicadas: en el Reumatismo en todas sus formas, y manifestaciones, en la Gota, Litiasis, urica, Tumores blancos, Anquilosis Fracturas, Caries y Necrosis; en afecciones nerviosas, como Histerismo, Corea, etcétera, en las parálisis de causa central como periféricas; por último en la Dermatitis en que predomina el elemento picor, en las clorosis, Amenorrea, Dismenorrea, y Sífilis constitucional y en todos aquellos casos en que necesitamos la eficacia de sus agentes mineralizadores con los auxilios de su graduada hipertermalidad.

Director médico Doctor D. Bernabé Morcilo
 Reside en el Establecimiento. Hay fonda en el mismo

LA UNIÓN Y EL FÉNIX ESPAÑOL

COMPANÍA DE SEGUROS REUNIDOS



Agencias en todas las provincias de España, Francia y Portugal.

37 años de existencia.

Seguros sobre la Vida

Seguros contra Incendios

Subdirectores en Almería:
DON SALVADOR ROMERO Y HERMANO,
 Paseo del Príncipe, núm. 10.

Colegio Modelo

- Politécnico y Comercial.
- Primera Colonia de Internos.
- Enseñanza Elemental superior.
- Carreras mercantiles.
- Bachillerato.—Magisterio.
- Música y Dibujo.
- Ciencias y Letras.
- Inglés por ingleses.
- Francés por franceses.
- Español por españoles.
- Alemán por alemanes.
- Gimnasia.—Natación.
- 9556 metros de jardin.
- Tolerancia religiosa.
- Precios económicos.
- 21 años de existencia.

Vistad este Colegio y comparad el sistema racional instructivo, la saludabilidad alimenticia, la extremada higiene y os convenceréis que no existe mejor para vuestros hijos. Pedid prospecto en la Dirección: San Felu de Llobregat (Barcelona).

Pantecosa en Almería

Establecimiento de Aguas Azoadas artificiales é inhalaciones de Nitrógeno, Oxígeno y Ozono.

Tratamiento especial de las enfermedades catarrales, no solo del pecho, sino también del estómago, hígado riñón, y Prodigiosas en las enfermedades propias de la mujer, anémias, mala menstruación, fujos, inapetencia, color pálido, histerismo, etc. Sustituyen con ventaja á las aguas naturales de PANTICOSA, Ueberugsa, La Aliseda y Tolox.
 Médico Director, D. Antonio Ruiz Juncal, Reina, 15.— Almería.

Consulta pública para enfermos crónicos. Curas diarias de ojos, oídos y matriz.

La Glorietta

Nuevo establecimiento de ultramarinos donde se expenden los artículos más selectos de este ramo.
 Queso de bola Flor de Holanda,
 Id. de id. Nata,
 Id. manchego en aceite.
 Salchichón de Vich, clase primera.
 Chorizos extremeños.
 Galletas finas de Vinas.
 Pastas italianas para sopa.
 Garbanzos finos de Castilla.
 Arroz bomba valenciano.
 Azúcares y bacalao.
 Chocolate Matías Lopez
 Id. Compañía Colonial
 Aceitunas sevillanas.
 Vinos Rioja, Claret y Blanco, de la Compañía Vinícola del Norte de España.

José Abad Novis,
 Calle Castelar, núm. 5, (esquina a la Glorietta de San Pedro.)

ANTIGUA CASA DE LAMARE Y FORET

G. Foret
 FABRICANTE BARCELONA
 Glucosas líquidas, sólidas granuladas.
 Caramelo para vinos,
 Productos químicos,
 Productos enológicos.
 Vinagres de puro vino
 Representante para la provincia de Almería, FRANCISCO CRUZE-RRER, calle de la Reina, núm. 9.

La Elegancia

JUANA NAVARRO
 Corsés á medida y sin competencia.
 FAJAS HIGIENICAS
 Umbilicales, matriz, sobrepardo y para reducción del vientre, quebra-duras de ingle y ombligo, hechas á medida. Últimos adelantos. Especialidad en corsés de cuerpo para torceduras de espina y toda clase de aparatos para quebra-duras.
 Paseo del Príncipe, 42

CAMISERIA NUEVA La Madrileña.

Precio fijo
 1 calle Real de las Tiendas, 1,
 REBAJAS CONSIDERABLES PARA EL PRESENTE MES.
 Medias en colores y negras para señoras, á 0'25, 0'35, y 50.
 Medias negras punto inglés para niñas, á 0'35, 0'40, 0'50 y 0'60.
 Calcetines en colores y crudos, á 0'50, 0'75 y 1 peseta.
 Calcetines en colores finos para niños desde 0'30.
 Csmivetas finas en colores y crudas, á 0'75, 1'0 y 1'25.
 Calzoncillos de lienzo buena confección, á 1'50.
 Calzoncillos blancos superiores, á 2 pesetas.
 Camisas blancas superiores, 3 id. Cuellos y puños de hilo, á 0'50 y 0'75.
 Corbatas última novedad de seda, á 1, 1'50 y 2 pesetas.
 Grandes surtidos en perfumería, adornos en concha para cabeza, pañuelos de seda, hilo y mezcla, tohallas y servilletas.
 Especialidad en ropa blanca para señoras, confección especial y depósito exclusivo de una de las mejores casas de Madrid.

La Madrileña

La única que vende barato de su rama

Nota. Seguimos tomando toda clase de medidas en camisas y calzoncillos.

Serrin de corcho

El mejor conocido hasta hoy es sin duda alguna el de la nueva y gran fábrica La Macarena, de Sevilla. Único representante en Almería, Juan Rodríguez Burgos, plaza Canalejas 4.

BOLSA

4 por 100 interior fin de mes	73 85
4 por 100 exterior	00 00
4 por 100 amortizable	00 00
Londres á la vista	00 00
París	33 55

Venta Se vende una casa recién construida, con anchuras y también un solar de 200 varas cuadradas.
 Calle Mascota, número 5, darán razón, Colegio de San Isidro.

Leocadia Martinez

Modista en toda clase de ropa blanca, conocida por varias señoras de esta capital, por su buen gusto y primorosidad que tiene para el trabajo.
 Especialidad en equipos de novia. Se hacen trages para niños y niñas, blusas de nansú y seda para señoritas y camisas de caballero.
 Quevedo 4, Travesía calle de la Reina.

Interesa á toda persona que padezca de ojos de gallo, durezas y cayos, si no quiere padecer mientras viva que use el **Callicida Villena**, á 2 reales caja.
 De venta en las principales droguerías y farmacias. Provarlo y os convencereis.

Relatin religiosa

Dia II Sábado.— San Nicasio, obispo.
Liturgia.— La Misa y oficio divino con del Santo del dia, con rito de primera clase y color blanco.

CULTOS.
Catedral.— A las 9 prima, tertia y misa mayor, sexta y nona. Por la tarde á las tres horas canónicas.
 Misa mayor á las 9 en todas las Iglesias.
 A las 15 horas canónicas, Misa de Comión á las 5 y media en el Hospital, á las 9 y media en la Purísima y Santa Clara y á las 7 en las demás comunidades religiosas.

Almería.—Tipografía EL REGIONAL

Anuncios preferentes

Cerveza Danesa

Marca Tuborg
 LA MAS FINA Y ESQUI-ITA
 Botella grande. . . 1'50 ptas.
 Id. pequeña. . . 0'85
 Por cajas de 48 y 96 á precios más económicos.
 Único depositario para Almería y su provincia,
Francisco Lozano Navarro

Vino de Peptona Ortega

Para convalecientes y personas débiles, es el mejor tónico y nutritivo. Inapetencia, malas digestiones, anemia, tisis, raquitismo, etc.
 Farmacia: León 13.—Laboratorio, Granada 5.—Madrid.

Sordos

Gran invento
 D. Vicente Ruiz, director del gabinete acústico de Madrid, ha inventado el modo de dar oído á los sordos sin operar, por lo que S. M. la Reina le ha concedido Real privilegio. El Sr. Ruiz remite prospectos gratis á quien los pida mandando sello.
 —Montera, 12, segundo, izquierda.—MADRID.

Henry Faura & C.

6 y 7 Cross Laure
 Londres E. C.
 Vendedores de frutas en comisión en todos los mercados de Europa y América Reembolsos inmediatos en libras esterlinas ó pesetas. Gastos equitativos en las cuentas de consignación.
 Informes en Almería, A. M. CAZORLA.

Becerra y Ferrera

Pescadores, 7, 22 y 24.—Almería.
 Grandes existencias de hierros, acero, herramientas para minas, materiales de construcción y carbones minerales.
 Tornillos mecánicos y para carros.
 Remaches, escarpias y arandelas.
 Cartones y empujadores de asfalto.
 Desincrustante Marco Omos y Coco.
 Tubería de plomo, chapas de zinc, cartón piedra para techos y otros artículos.

Carbón cok á domicilio
PRECIOS SIN COMPETENCIA
PIDANSE CATALOGOS

LA MUTUAL LIFE

THE MUTUAL LIFE INSURANCE COMPANY OF NEW-YORK
 Cuando os aseguréis, que sea por convicción más que por compromiso. Para ello bastará que busquéis
La Compañía más sólida.
 El fondo de garantía de «La Mutual Life» es de pesetas 1.828.181.200,36.
La más antigua
 entre los colosos del seguro «La Mutual Life» se estableció en 1843.
La que distribuye más beneficios.
 El sobrante á distribuir de «La Mutual Life» en 31 de Diciembre de 1901 era de pesetas 12.849.740,93.
La que más garantías os ofrezca.
 Con sólo tres primas anuales, «La Mutual Life» garantiza á sus asegurados mayores valores de rescate, préstamo, etc., que las demás.
La que sea rigurosamente mutua.
 «La Mutual Life» no opera bajo las bases de la más estricta mutualidad y á prima fija, no estando, por consiguiente, sujetos á responsabilidad alguna sus asegurados.
La que más halla satisfecho á sus asegurados.
 Por este concepto las cifras de «La Mutual Life» en 31 de Diciembre de 1901 ascenden á pesetas 2.020.375.217,31.
La que más seguros tenga en vigor.
 En 31 de Diciembre de 1901 tenía «La Mutual Life» por este concepto pesetas 6.433.618.808,29.
La que emita las pólizas más liberales, dentro de lo que permite una administración seria. Las pólizas de «La Mutual Life» son indisputables á los dos años de su fecha y cubren desde entonces, y sin extraprima alguna, los riesgos de viajes, trabajos submarinos, duelos, suicidios, etc.
La mejor administrada.
 Con sólo los fondos que tiene invertidos ha podido «La Mutual Life» pagar todos sus gastos de administración.
Aquella cuyas pólizas llenan todas las necesidades, como inversión y protección á la vez. Comparad los resultados de las pólizas de «La Mutual Life» con las de todas las demás Compañías.
La más universal.
 «La Mutual Life» tiene Sucursales en todo el mundo civilizado.
La que ha cumplido con exceso las leyes fiscales de España.
 A pesar del poco tiempo que hace viene operando en España, «La Mutual Life» tiene constituido en la Caja general de Depósitos uno de pesetas 400.000.
 Director general para España: Don Alfredo Mac-Veigh.—Oficinas: calle Sevilla, 12 y 14, Madrid.
 Representante General para Almería y su provincia,

Jerónimo Lino Rodríguez,
 Calle de Murcia, 13, ALMERIA

Agencia comercial

Fernandez y Casasayas Hermanos,
 Paseo del Príncipe, número 38.

Esta acreditada casa que con tan buenos auspicios viene trabajando en representaciones, comisiones, consignaciones y tránsitos, ha decidido establecer una sección especial de **transportes y reclamaciones á las empresas ferroviarias**, con lo cual el comercio encontrará satisfecha una de sus mayores necesidades: la defensa de sus intereses.
 Al montar este nuevo servicio, abedecemos á la creciente necesidad que en Almería existe de empujar y defender los intereses mercantiles, tan castigados por las empresas monopolizadoras, y para el que no se han omitido sacrificios hasta conseguir montar el servicio con personal apto que levan á satisfactoria solución cuantos asuntos se le encomiende.
 Horas de despacho de 8 á 12 de la mañana y de 2 á 5 de la tarde.

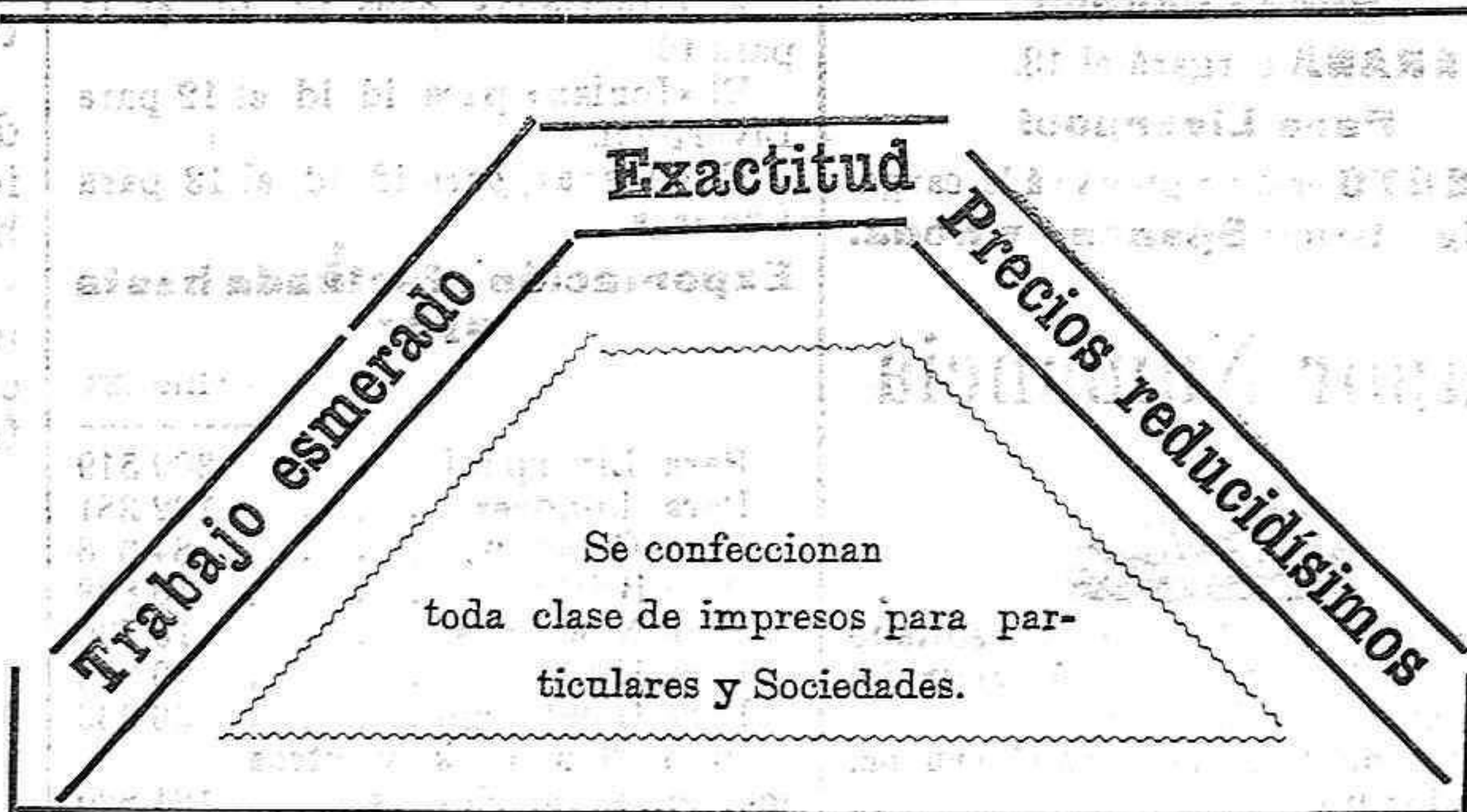

Tipografía El Regional

En este acreditado Establecimiento Tipográfico se hacen toda clase de trabajos como membretes, tarjetas, sobres, circulares, facturas, memorandums, esquelas mortuorias, recibos, talonarios, láminas y reglamentos de minas y demás impresos, todo con prontitud y esmerada impresión.

AVISO.

Se admiten barriles de uvas para Manila, Habana, New-York, Rio Janeiro; Santos, Buenos Aires, Quebec, Montreal, etc.
The Underwriting
 C. de Seguros Marítimos
 Representante: ADALBERTO RUIZ,
 PRINCIPE 65, PRINCIPAL.

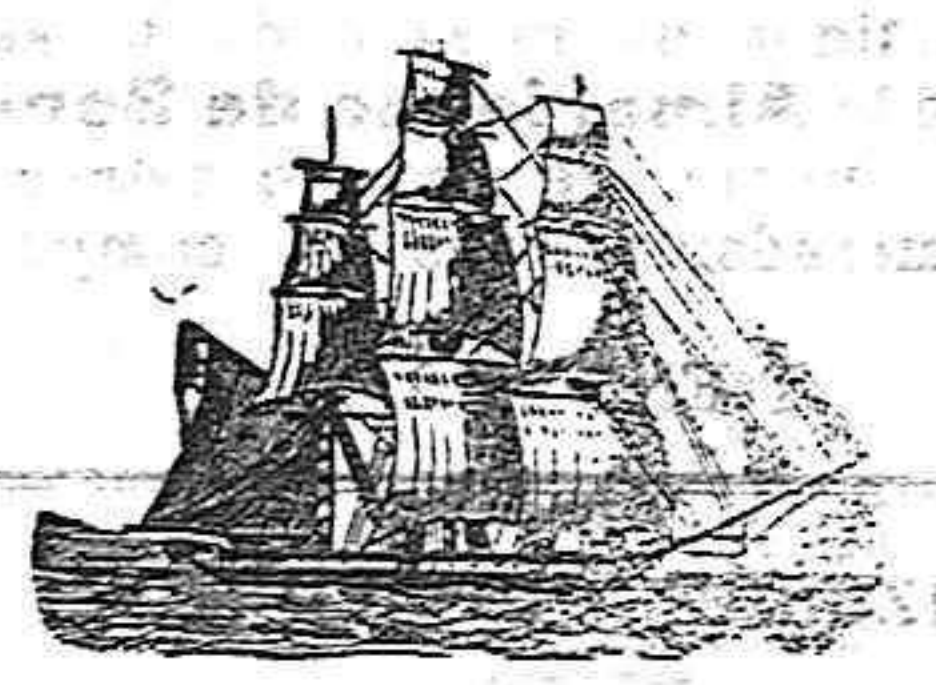

Mártos

Saldrá el día 15 de Octubre para Alicante, Valencia, Barcelona, Tarragona, San Feliu, Marsella y Génova.

Manuel Espaliu

Saldrá el 16 para Cartagena, Alicante, Valencia, Barcelona, San Feliu, Palamós, Certe y Marsella.

Aleira.

Saldrá el 13 para Málaga, Algeciras, Huelva y Cádiz.

Admite carga y pasajeros.—Consignatario, Luis Campos, Virgen del Mar, 2.

