







# Compañía Trasatlántica

## Servicios del mes Febrero de 1930

### Línea del Cantábrico a Cuba-México

El vapor CRISTOBAL COLON, saldrá de Bilbao y Santander el 15 de Febrero, de Gijón el 16 y de Coruña el 17, para Habana y Veracruz, escalando New-York al regreso.  
Próxima salida el 13 de Marzo.

### Línea del Mediterráneo al Brasil-Plata

El vapor INFANTA ISABEL DE BORBON, saldrá de Barcelona el 5 de Febrero, de Almería y de Málaga el 6, y de Cádiz el 8, para Santa Cruz de Tenerife, Río de Janeiro, Montevideo y Buenos Aires.  
Próxima salida el 5 de Marzo.

### Línea del Mediterráneo a Cuba-New-York

El vapor MARQUES DE COMILLAS, saldrá de Barcelona y Tarragona el 4 de Febrero, de Valencia el 5, de Alicante el 6, de Málaga el 7, y de Cádiz el 9, para Las Palmas, Santa Cruz de Tenerife, Santa Cruz de la Palma, Puerto Plata, Santiago de Cuba, Habana y New-York.  
Próxima salida el 25 de Marzo.

El vapor MAGALLANES, saldrá de Barcelona y Tarragona el 2 de Marzo, de Valencia el 3, de Alicante el 4, de Málaga el 5, y de Cádiz el 6 y de Vigo el 8 para New-York y Habana.  
Próxima salida el 23 de Abril.

### Línea del Mediterráneo a Puerto Rico Venezuela-Colombia

El vapor JUAN SEBASTIAN EL CANO, saldrá de Barcelona el 13 de Febrero, de Valencia el 14, de Málaga el 15 y de Cádiz el 17, para Santa Cruz de Tenerife, San Juan de Puerto Rico, La Guayra, Puerto Cabello, Curacao, Puerto Colombia y Cristóbal, escalando al regreso en Santo Domingo.  
Próxima salida el 11 de Marzo.

### Línea de Filipinas

El vapor LEON XIII, saldrá de Bilbao el 26 de Enero, de Liverpool el 2 de Febrero, de Gijón el 5, de Coruña el 6, de Vigo el 7, de Cádiz el 10, de Cartagena el 11, de Valencia el 12, de Tarragona el 13 y de Barcelona el 15, para Port-Said, Suez, Colombo, Singapur y Manila.

### Línea de Fernando Poo

El vapor LEGAZPI, saldrá de Barcelona el 15 de Febrero, de Valencia el 16, de Alicante el 17, y de Cádiz el 20, para Arrecife, Las Palmas, Santa Cruz de Tenerife, Santa Cruz de La Palma, Río de Oro, Monrovia y Santa Isabel (Fernando Poo).  
Próxima salida el 15 de Marzo.

Servicio tipo Gran Hotel.-T. S. H.-Radiotelefonía.-Capilla.-Orquesta, etc. Las comodidades y trato de que disfruta el pasajero se mantienen a la altura tradicional de la Compañía.  
También tiene establecida esta Compañía una red de servicios combinados para los principales puertos del mundo servidos por líneas regulares.  
Para informes en las Oficinas de la Compañía: PLAZA DE MEDINACELI, 8.-BARCELONA, y en la Agencia en Cádiz: ISABEL LA CATOLICA, 3.

## Línea Regular de Vapores Ibarra y Compañía

Servicios semanales, admitiendo carga para los puertos siguientes: Huelva, Vigo, Villagarcía, Coruña, Ferrol, Gijón, Santander, Bilbao y Pasaje, Málaga, Almería, Cartagena, Alicante, Tarragona y Barcelona.

INFORMARA SU CONSIGNATARIO: JUAN J. RAVINA

Beato Diego de Cádiz, 12.-Cádiz

## Compañía Trasmediterránea

BARCELONA

SERVICIOS GENERALES

### Línea rápida Cádiz-Norte

VIERNES: Para Huelva, Vigo, Ferrol, Coruña, Musel, Santander, Pasajes y Bilbao el día 28 de Febrero de 1930, el vapor FRORINDA.

### Línea rápida Cádiz-Levante

SERVICIOS OFICIALES

### Línea con Canarias desde Cádiz

Todos los domingos y miércoles a las 15 horas, para Las Palmas-Tenerife.

### Línea Canarias-Cádiz-Norte

JUEVES: Para Vigo, (directo), quincenal, vapor ROMEU el día 13 de Febrero de 1930.

### Línea con Africa

SERVICIO CADIZ-LARACHE: Los días 1, 5, 10, 15, 20 y 25, a las 23 horas.  
SERVICIO CADIZ-TANGER: Todos los martes a las 7 horas.  
SERVICIO CADIZ-TANGER-CEUTA: Todos los jueves a las 7 horas.

### Línea con el Mediterráneo

SERVICIO CADIZ-CEUTA-MALAGA: Semana: Viernes 14 de Febrero de 1930, el vapor RIO-CABRIEL.  
SERVICIO CADIZ-BARCELONA: Cuatro salidas mensuales sin escalas intermedias.  
El vapor I. DE TENERIFE saldrá el martes 18 de Febrero de 1930.

### Servicio Cantábrico

Para Huelva, Vigo, Villagarcía, Coruña, Musel, Santander Bilbao y Pasajes.  
El vapor

## TORDERA

Saldrá de Cádiz, el 17 de Febrero de 1930.  
Admitiendo además carga para los puertos de Gijón, Rivadeo, Avilés, Luarca, Navia, Tapia y San Esteban de Pravia.-Admite pasaje.

### Servicio Mediterráneo

Para Ceuta, Málaga, Melilla, Almería, Cartagena, Alicante, Valencia y Barcelona.-El vapor

## RIO-CABRIEL

Saldrá de Cádiz, el 14 de Febrero de 1930.  
Admitiendo carga y pasaje para los indicados puertos y Baleares.

Delegado: D. Manuel de la Oliva Fernández

Para informes: Compañía Trasmediterránea, Delegación de Cádiz Isaac Peral número 25 (bajo)

JUEVES: Para Huelva, Alicante, Valencia y Barcelona, el día de Diciembre de 1929, el vapor

## PAULINO FREIRE

Grandes Talleres de Construcciones Navales

EFECTOS NAVALES

Especialidad para vapores pesqueros

Casa central: VIGO-BOUZAS

SUCURSALES

Coruña: Santa Lucía, 26 y 28.  
Ferrol: MUELLE  
Cádiz: Santo Domingo, 1.

Invitamos a Usted a CONducir el

# NASH "400"-1930

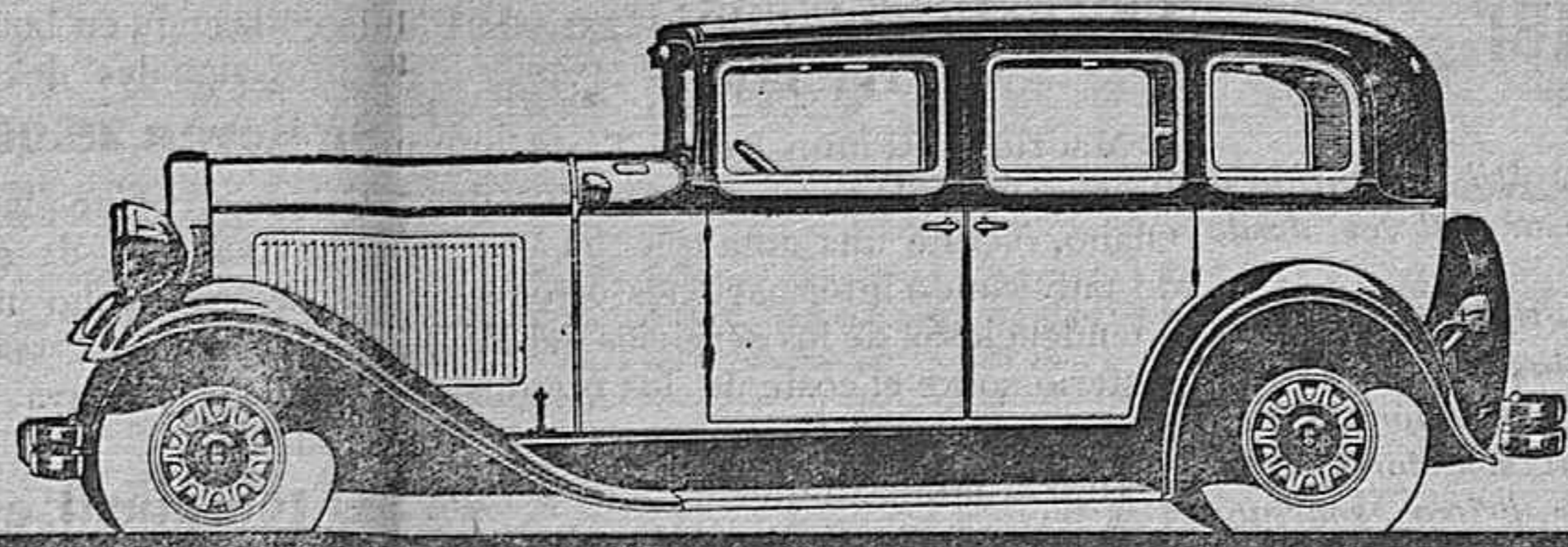

DIGNO SUCESOR DE UN GRAN TRIUNFADOR

"8" DE DOBLE ENCENDIDO "6" DE DOBLE ENCENDIDO  
"6" SENCILLO

USTED ha ambicionado siempre un automóvil que pudiera hacer lo que el Nash "400" puede hacer. ¡Todo el mundo lo ha ambicionado! Ahora ha surgido una nueva generación de automóviles—estableciendo nuevas normas de funcionamiento en las carreteras del mundo.—Notará usted muy especialmente, y quedará encantado de la facilidad del mecanismo de dirección del "400" de 1930—la viveza de la aceleración del "400" de 1930—el silencioso funcionamiento del "400" de 1930—el fuerte ritmo de los motores "400" de 1930—el lujoso confort en los viajes, que proporcionan estos modernísimos automóviles, tanto al conductor como a los pasajeros.—El automóvil que usted ha ambicionado siempre manejar, sólo espera ser manejado.

Visítenos usted, o llámenos por teléfono para concertar una entrevista.

### CARACTERISTICAS NOTABLES

Nuevos Diseños de Carrocerías—Mayores Distancias Entre Ejes—Nuevos Marcos Angostos de Radiadores, con Persianas Integrales, Automáticas—Motores Más Potentes—Cigüeñales de Muñones Huecos, con 7 Cojinetes—Frenos a las 4 Ruedas, Autodinámicos.  
—Bomba de Alimentación del Combustible—Lubricación Centralizada del Chasis—Nuevos Amortiguadores Hidráulicos Lovejoy, de Doble Acción—Asiento del Conductor Ajustable—Cubiertas de Acero en los Muelles, con Lubricación para toda su vida—Y estas características adicionales en el "8": Motor "Ocho en Línea", de Doble Encendido, de Alta Compresión, con Válvulas en la Cabeza—Cigüeñal Integralmente Contrabalaceado, de Muñones Huecos, con 9 Cojinetes—Bielas de Aluminio—Cristal Duplate Inastillable, en todas las ventanillas, portezuelas y parabrisas.

## Francisco de la Viesca

Cádiz: Benjumeda, 30

Sevilla: Unión 1.

### El Noticiero Gaditano

Redacción y Administración: San Francisco, 10. (bajo)

(COMERCIALES)

(INDUSTRIALES)

Para que vuestras ventas aumenten, nada más práctico que la propaganda por medio del anuncio en este periódico

Precios de Suscripción

Cádiz, mes . . . . . 2,50  
Fuera de la localidad, trimestre . . . . . 7,50

Anuncios económicos desde 0'15 ptas. la línea

Anúnciese en estediario

### Imprenta de M. Cerón

Obispo Calvo y Valero número 4

(COMERCIALES)

(INDUSTRIALES)

En este taller se imprimen entre otros trabajos de importancia, «El Noticiero Gaditano», «La Información» y «España y América»

Garantizamos la esmerada confección de los impresos

Material modernísimo

Agente de Negocios Matriculado

## JOSE GOMEZ CANTO

OBISPO CALVO Y VALERO, 4

Gestión de toda clase de asuntos administrativos en las distintas dependencias del Estado, Provincia y Municipio. Obtención de patentes, marcas, certificaciones de Registros y Juzgados, etc., etc.

Representaciones de Ayuntamientos.—Pidan nuestra tarifa.

No hay otra máquina de escribir que ofrece más ventajas

## CORONA

La máquina de escribir personal

Durante veinte años el nombre «Corona» ha sido sinónimo de «máquina de escribir portátil». Cientos de miles de las Coronas antiguas con carro plegadizo y teclado de tres hileras de teclas todavía siguen en uso. Pero por su equipo completo y la suavidad de su funcionamiento el nevísimos modelo con cuatro hileras es una maravilla, aun para aquellos que consideraban la «Corona Tres» el colmo de la perfección en la máquina de escribir portátil.  
Si Ud. no goza de la satisfacción de emplear una máquina de escribir personal es probable que no puede apreciar cuanto le ayudaría una Corona. Pero pruébelo por varios días y verá como cambia su actitud hacia la correspondencia. Vd. se sorprenderá aprovechando toda oportunidad para componer cartas «Corona escritas».

Venta: CASA CERÓN.- Columela núm. - 23. Cádiz

Anúnciese en este PERIODICO

Para plumas estilográficas y uso general



## TINTA "WOLFRAN"

Casa Cerón :: Columela, 23

## AUTOMOVILES

Fast and Safe

Servicio diario de Automóviles Correos sobre neumáticos entre Cádiz, Algeciras, La Línea (Pará Gibraltar)

Salida de Cádiz: 13,45; llegada, 13,30. Plaza de Loreto.—Teléfono 1620.

Salida de Algeciras: 8,15; llegada, 19,00.—S. Moret 5.—Teléfono 101.

Salida de La Línea: 7,00; llegada: 20,15.—Ramón de Carranza, 46.—Teléfono 1451.  
Las puertas de Gibraltar estarán abiertas hasta las 22,00 para la entrada en dicha plaza.

Los LUNES, MIÉRCOLES y VIERNES. RAPIDO para enlazar en ALGECIRAS con los vapores de TANGER y CEUTA:

Salida de Cádiz: a las 9,00.—Isaac Peral (Paseo de Canalejas).

Los MARTES, JUEVES y SABADOS.—RAPIDO de ALGECIRAS a CADIZ:

Salida: A las 12,45 — Calé «La Estrella» (Muelle).

## Monólogos

Para señoritas y caballeros. Propios para representarse en Veladas, Escuelas, Salones y Tertulias particular res. Veinte títulos diferentes. Precio de cada ejemplar, 0'50 céntimos. En cada pedido de 20 se rebaja el diez por ciento.

Los pedidos, con el importe en letras de Giros Mutuos o en sellos de Correos de 25 céntimos, a la Contaduría de la Real Academia de Declamación, en calle Zorrilla número 2, Málaga.

## Comités Paritarios

Texto refundido del Real decreto Ley sobre Organización Corporativa de 26 de noviembre de 1926, publicado en 8 de marzo de 1929. Edición económica:

: UNA PESETA:

M. Cerón :: Columela, 23

CADIZ