AÑO LXXXI. Núm. 28.278 — Sábado 24 de Mayo de 1930

DIRECCION Y REDACCION Conde de Cárdenas, 18

DIARIO DE CORDOBA

ADMINISTRACION E IMPRENTA Garcia Lovera, núm. 20

APARTADO NUM. 60 — PERIODICO INDEPENDIENTE. DECANO DE LA PRENSA CORDOBESA — TELEFONO 1248

Suscripción (Pago adelantado): En Andalucía, 6 ptas. trimestre.—Resto de España, 7'50.—Extranjero, 1 .—Número suelto: DIEZ céntimos.

DIRECCION TELEGRAFICA: DIARIO

DIARIO DE LA MAÑANA, ULTIMAS NOTICIAS DE LA MADRUGADA

FRANQUEO CONCERTADO

LA FERIA DE NUESTRA SEÑORA DE LA SALUD

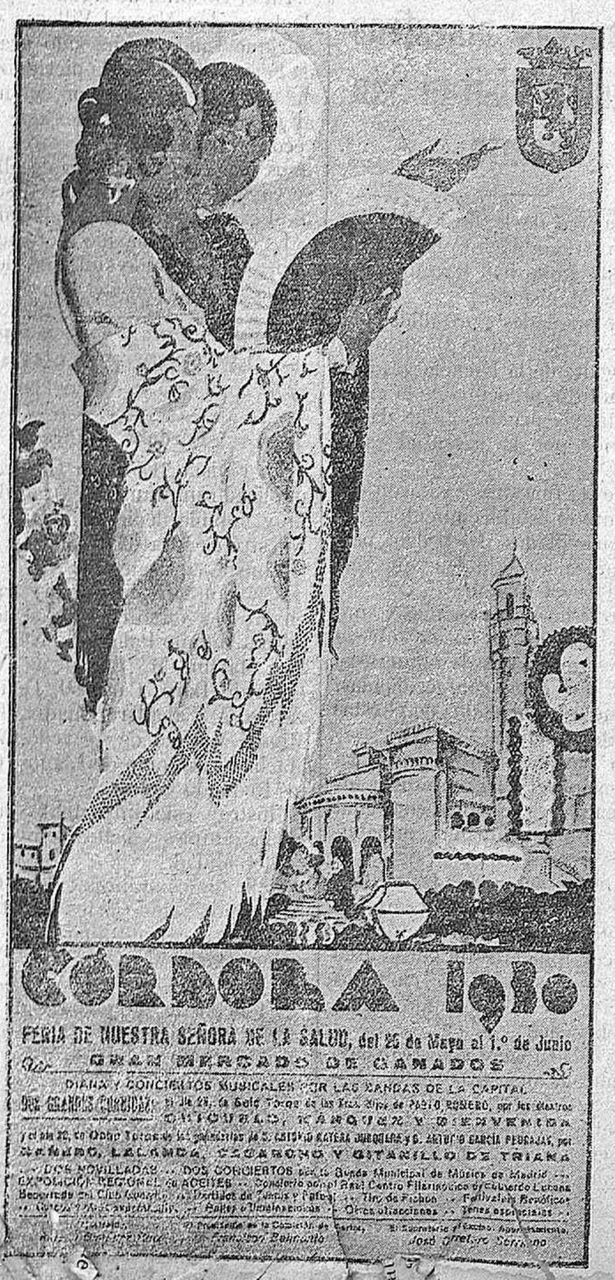

El programa

Continuación publicamos el programa detallado de los actos y festejos que se celebrarán con motivo de la feria de Nuestra Señora de la Salud.

Día 25

A las ocho de la mañana diana por las bandas de música que partirán de las Casas Consistoriales y recorrerán la población, dirigiéndose a la caseta que el Ayuntamiento posee en el Real de la feria. Seguidamente habrá una función de fuegos japoneses.

Por la mañana, mercado de ganados en el campo de Vista Alegre.

A las cuatro y media de la tarde, corrida de seis toros de la ganadería de los hijos de don Felipe de Pablo Romero en la que actuarán de matadores Chicuelo, Márquez y Bienvenida.

Día 26

Por la mañana mercado de ganados en el campo de Vista Alegre.

A las cuatro y cuarto de la tarde, corrida de ocho toros, dos de la ganadería de don Antonio García Pedrajas y seis de la de don Antonio Natera Junquera, cuya muerte estará a cargo de Marcial Lalanda, Cagancho Antonio Posadas y Vicente Barrera, estos dos últimos en sustitución de don Antonio Cañero y Gitanillo de Triana,

Día 27

Por la mañana, mercado de ganados en el campo de Vista Alegre.

A las cuatro y media de la tarde, corrida de seis novillos de la ganadería de Flores Albarrán Hermanos, figurando como matadores Pepito Bienvenida, Rafael González "Machaquito y Luis Vega "Gitanillo de Triana II".

A las diez de la noche, en el campo de la Victoria, fuegos artificiales a cargo de pirotécnicos cordobeses.

Día 28

A las cinco y media de la tarde, en la plaza de toros, concierto por la banda municipal de música de Madrid.

Día 29

A las cinco y media de la tarde, en la plaza de toros, concierto por la banda municipal de música de Madrid.

A las cinco y media en el Stadium América partido de fútbol (campeonato), entre los equipos del Real Málaga F. C. y el Córdoba Rácing Club.

A las diez de la noche en el campo de la Victoria fuegos artificiales por pirotécnicos de Córdoba.

Día 30

Por la tarde, en el Real de la feria, batalla de flores y concurso de carrozas.

Día 31

A las cinco de la tarde, becerrada del Club Guerrita.

Día 1 de Junio

A las cuatro y media de la tarde, seis novillos de la ganadería de Ubago Rodríguez, figurando como matadores Camará y Torón.

A las diez de la noche, en el campo de la Victoria fuegos artificiales por pirotécnicos valencianos.

Todos los días, por la tarde y por la noche, tocarán las bandas de música.

Los ocho días de feria por la mañana y por la noche habrá bailes en la caseta del Círculo de la Amistad.

El Real Centro Filarmónico Eduardo Lucena celebrará un concierto en lugar y fecha que aún no han sido designados.

Además habrá tiro de pichón, partidos de tennis, carreras de bicicletas, kermesse benéfica y bailes en las casetas instaladas por la Unión Mercantil Recreativa, la Asociación General de Empleados y Obreros Ferroviarios y la Juventud Republicana.

Las instalaciones

Las instalaciones de casetas en el Real de la Feria se ha hecho en el mismo lugar y en forma análoga que en años anteriores. En el espacio comprendido desde la terminación de los jardines del Duque de Rivas hasta las inmediaciones de la Puerta de Almodóvar, están, formando calles las tiendas destinadas a la venta de juguetes, quincalla, turrones y demás artículos; a continuación de éstas las buñolerías y detrás las barracas de espectáculos.

Frente a la parte posterior de los jardines del Duque de Rivas figuran las casetas de la Cámara de Comercio, de la Unión Mercantil Recreativa, de los Ferroviarios y de la Juventud Republicana.

La iluminación de la feria está constituida por millares de lámparas eléctricas con pantallas de papel de colores que cruzan en todas direcciones los paseos y jardines.

La esbelta torre de la iglesia de San Nicolás también lucirá una profusa iluminación eléctrica.

Los espectáculos

En el llamado Salón de espectáculos hay, entre otros, los siguientes:

Circos de Ferroni y la Alegría, Petit Palays Amesant, Pik, Pik Parisién, Nevo-Kuk Lumiese, Teatro de Marionetas, Vistas de las Exposiciones de Sevilla y Barcelona, Museo Granero, Grutas misteriosas, Pabellón de las Hermanas Siamesas y Pabellón Christus.

Además hay barracas de tiro al blanco, gabinetes fotográficos e infinidad de carroussels, norias, columpios, tíos vivos y otras distracciones.

VICHY Hopital (estómago) Célestins (riñones) Grande-Grille (hígado) son las aguas minerales más superiores y de mejores resultados tomadas a domicilio.

KERMESSE BENEFICA

Segunda lista de los regalos recibidos para la kermesse benéfica que se ha de verificar el 29 de Mayo en los Jardines del Duque de Rivas:

Doña María Jesús Barcia, viuda de Eguilior y hermana, cuatro abanicos y una muñeca; don Angel M. Rubio y señora, un tápiz; doña María Mosso de Iznardi, un abanico; doña Cándida Courtoy, un crucifijo de bronce; doña Concepción Courtoy de Clarós, dos lámparas y un joyero; don Tomás González de Canales, dos muñecos dos abanicos y un collar; doña Elisa Enriquez, viuda de Riobóo, 25 pesetas; doña Amalia Barón, viuda de R. Bolaños, una muñeca; doña Antonia Maza, viuda de Lara Barahona, seis abanicos; don Pedro López Vázquez y señora, una lámpara; don José González, 5 cajetillas de tabaco; doña Clotilde Trelles de la Guardia, una muñeca; doña Eulalia Blanco, viuda de Herrero, seis cajetillas de tabaco; don Antonio Escribano y señora, dos abanicos; don Ignacio Estruch y señora, una botella de vino y tres abanicos; don Gabriel García y García y señora, 10 cajetillas de tabaco; Excmos. señores marqueses de Ontiveros, dos fruteros de cristal y una caja de puros; don Rafael Hoyos, un frasco de colonia y una caja de jabón.

Doña Blanca del Rey de la Puente, una muñeca; señores Carbonell y Compañía, 24 botellas de vino; doña Fernanda Guerrero, viuda de Sanchez Puerta, una muñeca; don José Navarro y señora, dos botellas de vino y una de coñac; don Alberto F. Maiqueira y familia, una muñeca; don Francisco F. Caparrós, 10 cajetillas de tabaco, don Enrique Romero de Torres, 5 pesetas, doña Angela López de Alvear, 4 botellas de vino; doña Antonia García de G. Hidalgo, 6 abanicos; don Rafael Navas y señora, 6 abanicos y una figura de porcelana; don Joaquín Fernández de Córdoba y señora, una lámpara eléctrica; don Juan Cruz Conde y señora, una lámpara eléctrica y 6 abanicos; don Antonio Núñez Jiménez, señora, 6 abanicos, don Rafael Co... y señora, 6 botellas de vino, doña María Rodríguez Austria de Sanchez, una muñeca estilo antiguo; don Rafael León Blanco León, 4 muñecas; don Enrique del Castillo y señora, 3 abanicos, don Pedro Martinez Hidalgo, 12 abanicos; señora marquesa viuda de Santa Cruz de Paniagua, 6 abanicos, señores hijos de Manuel Fragero, 6 pulseras de cadena; señora viuda de Alcalá Zamora, 6 abanicos.

MARIANO MOYA
ESPECIALISTA
ESTOMAGO, HIGADO, INTESTINO Y NUTRICION
RAYOS X
GONDOMAR, 1 PRINCIPAL
CONSULTA DE 2 A 4

NOTAS DEPORTIVAS

Carrera de motocicletas

La carrera motorista que organiza la sociedad polisportiva Córdoba Veloz Club ha sido acogida con gran deseo por los aficionados a este deporte los que se aprestan diariamente al entrenamiento en la cuesta de los Visos en donde se celebrará la prueba.

Esta especialidad de la subida en cuesta parece que ha de contar con tantos o más adeptos que el kilómetro lanzado celebrado recientemente y con gran éxito por la misma entidad deportiva.

Sabemos, que como mínimo se adjudicarán dos copas, a cada categoría de motos. Confiamos pues en que los aficionados responderán con entusiasmo a la realización de la interesante prueba.

Carrera ciclista

También han acogido con gran deseo los "routiers" el anuncio de la carrera ciclista.

El recorrido será de Córdoba a La Carlota y regreso que si bien no es muy largo está compensado con la dureza que caraceteriza a esa carretera por las tres cuestas de los Visos, el Pino y Rodamontes.

La fecha para celebrarla no se ha determinado, en definitiva pero probablemente será el día 8 de Junio.

La Sociedad organizadora concederá ocho premios y desde luego habrá primas. Oportunamente daremos a conocer estas.

Para tomar parte en la carrera será preciso, como de costumbre ser socio del Córdoba Veloz Club, y estar al corriente en el pago de las mensualidades.

Los que deseen tomar parte en ella sin pertenecer a la sociedad abonarán por derecho de inscripción tres pesetas.

EL REY

No trato de referirme a la augusta persona de nuestro querido Monarca; tampoco pienso "definirme"; sólo quiero dar a conocer a mis lectores una nota simpática recogida en el inmediato pueblo de Alcaracejos.

Día 17 de Mayo. Cumpleaños de S. M. el Rey. Día de vacación escolar...

¡En Alcaracejos hay toros! Pues vamos allá, no crean los señores madrileños que la fiesta nacional es para ellos solitos, y bien que se han divertido por cierto, en las corridas que llevan dadas...

En el vecino pueblo nuestra presencia es acogida por compañeros y amigos con grandes muestras de simpatía; muchas gracias para unos y mi entrañable reconocimiento para otros.

En el real de la feria hay numerosos puestos de juguetes para niños; también hay ejercicios de tiro con escopetas de aire comprimido. En uno de estos puestos de "tiro" el dueño del boliche regala un alfilerito con un retrato del tamaño de una moneda de cobre al que hace blanco.

Unos de estos retratos representan toreros famosos, otros "estrellas" célebres de la pantalla y uno nada menos que al Rey de España...

Al principio no doy importancia a estas diversiones por ser eternamente pueblerinas; pero a medida que la tarde avanza se apodera de mi ánimo una idea al ver el incesante desfile de muchachos, jóvenes y hombres de todas las clases sociales. Todos llevan un alfiler retrato; unos en la blusa, otros en el sombrero y algunos en el ojal de la americana. Pero ¡oh sorpresa dulce y patriótica! ¡Todos llevan el Rey!

¿Que es esto? me pregunto. ¿La protesta de un pueblo contra esos "valientes de ahora"? La manifestación espontánea de un pueblo bueno forjado en las santas tradiciones y creencias de sus mayores? No lo sé; pero por todas partes qué miro veo el mismo simpático retrato adornado con un lacito con los colores nacionales, o de una mujer famosa.

Siento una emoción que me empuja hacia el feriante de la escopeta de aire comprimido, y adquiero un retratito por unos céntimos. Lo oculto entre mis manos y lo acerco a mis labios oprimiendo en la estampa un ósculo tan sincero como aquel otro que en días memorables diera en un cuartel de Artillería en Granada... Después, clavé el alfiler sobre mi pecho, en el lado izquierdo, junto al corazón.

Rafael Ontiveros

Añora 18 Mayo 1930.

Recompensa merecida

En la Exposición Ibero Americana de Sevilla han sido premiados con medallas de plata los notables trabajos de cincelado, repujado y grabado en metales expuestos por el catedrático de la escuela de Artes y Oficios de Córdoba don Ezequiel Ruiz Martinez.

Las obras presentadas en el magno certamen por el señor Ruiz Martinez llaman justamente la atención, pues son obras de arte en las que se admiran tanto como su ejecución pro digiosa el exquisito gusto de sus autores.

Este, que ha obtenido altas recompensas en innumerables exposiciones y certámenes celebrados en España y en el extranjero consigue hoy un nuevo y honroso galardón por el que está recibiendo muchas y entusiásticas felicitaciones.

Unimos a ella la nuestra muy cumplida.

GOBIERNO CIVIL

Minas

Don Juan Pulido Caballero ha solicitado treinta pertenencias de la mina de hierro "San Juan", del término de Montoro.

Traslado de un preso

Por la dirección General de Prisiones se ha ordenado el traslado a la cárcel de Granada del preso en la de Rute Ambrosio Roldán Jiménez.

Del Ayuntamiento

Visitas

El alcalde interino señor Varo Repiso, fué cumplimentado ayer por los señores siguientes: don Rafael Barrón, don Joaquín Ordoñez, don Agustín García Solano, don Salvador Sanchez, don Manuel Membribes, don Salvador Créspo, don Rafael López, don Alfredo Sanchez Gallego, don Isidoro García y don Bernardo Añón.

POR TELEGRAFO Y TELEFONO

INFORMACION DE LA TARDE

LA MAÑANA EN EL MINISTERIO DE LA GOBERNACION.—ESTA TARDE MARCHO A BILBAO EL MINISTRO DEL TRABAJO SEÑOR SANGRO.—LA ACADEMIA DE JURISPRUDENCIA ELIGE EN LUCIDA VOTACION COMO PRESIDENTE A DON NICETO ALCALA ZAMORA.—EL MINISTRO DE INSTRUCCION PUBLICA HABLA CON LOS PERIODISTAS DE LAS ESCUELAS VACANTES Y DE LA PROVISION DE LAS MISMAS

Madrid

Noticias de Gobernación

El general Marzo Balaguer recibió esta mañana en su despacho del ministerio de la Gobernación a una comisión de señoritas aspirantes a ingreso como auxiliares del Cuerpo de Correos, que le entregaron una instancia relativa a la edad exigida para tomar parte en los exámenes.

Después recibió el ministro a los representantes de la prensa a los que manifestó que había intentado conferenciar con el jefe del Gobierno, suponiéndolo en la capital de Cataluña, pero que no lo pudo conseguir por que el general Berenguer efectuaba una excursión a Seo de Urgel.

Añadió el ministro de la Gobernación que según le comunicaban todos los gobernadores civiles, reinaba tranquilidad en toda España.

Para comunicar estas noticias al jefe interino del Gobierno visitó esta mañana al ministro de Hacienda señor Argüelles.

Dijo también el general Marzo que hoy a la una de la tarde ha marchado a Bilbao el ministro de Trabajo señor Sangro y Ros de Olano y que el de Fomento don Leopoldo Matos marchará esta noche en el segundo ... a Barcelona.

Interrogado el ministro por los periodistas acerca de la agresión de que fué objeto anoche el presidente de la Unión Monárquica de estudiantes don José Luis Castellanos, dijo aquel que ignoraba a fondo lo que hubiera ocurrido, pero que según los informes que hasta ahora había podido recoger la policía, parecía que se trataba de una agresión de muchachos, tal vez compañeros suyos, que tuvieran resentimientos personales con el agredido.

A continuación el señor Marzo Balaguer facilitó a los periodistas los siguientes telegramas oficiales:

El conflicto estudiantil de Santiago de Compostela está resuelto y se ha reanudado la vida normal entre los estudiantes de los distintos centros.

Respecto a los conflictos sociales sólo se registra el de haber abandonado el trabajo ciento treinta obreros de la traida de aguas de Bilbao a Baracaldo, motivado por el despido de setenta hombres que la dirección técnica creyó no eran necesarios de momento. Un centenar de obreros no secundó el movimiento de protesta.

BALNEARIOS ALHAMA DE GRANADA
REUMA-GOTA-OBESIDAD-ASMA-CATARROS
Y ENFERMEDADES CRONICAS DE LA MUJER
20 DE MAYO A 20 DE OCTUBRE
INFORMES Y TARIFAS: ADMINISTRADOR BALNEARIOS

Marcha a Bilbao del señor Sangro

A la una de la tarde en el rápido de Hendaya marchó a Bilbao el ministro del Trabajo señor Sangro y Ros de Olano en compañía del subsecretario de su departamento y del director de Ahorro y Previsión.

Tan importantes personas fueron despedidas en la estación del Norte por todo el alto personal del ministerio y muchos amigos particulares.

ZOTAL
El que se vende a granel y en botellas es falsificado.

La nueva Junta de la Academia de Jurisprudencia

Como estaba anunciado esta mañana a las diez se ha reunido el pleno de la Academia de Jurisprudencia para proceder a la elección de nueva Junta directiva.

A la votación han asistido muchas distinguidas personalidades del foro y de la Magistratura.

La elección terminó a la una en punto de la tarde, procediéndose seguidamente por la mesa al escrutinio.

No hubo lucha y tomaron parte en la votación doscientos catorce académicos resultando elegido presidente don Niceto Alcalá Zamora por doscientos un votos. Los restantes aparecieron en blanco.

El resultado de la elección fué acogido con grandes aplausos.

Máquinas de Escribir
GARANTIZADAS, DESDE 350 Ptas.
Multicopistas, desde 30 Ptas.
Librería Luque, :-: Diego León, 8

Noticias de Instrucción Pública

El ministro de Instrucción Pública señor Tormo recibió esta mañana en su despacho oficial a los representantes de la prensa que hacen información en aquel centro oficial y les dijo que mañana publicará la Gaceta una Real Orden sobre las oposiciones de maestros en la que señala el trato aplicable a los que fueron aprobados en todas las asignaturas menos en una, con los cuales se hará una lista complementaria, para la colocación de aquellos, señalando un plazo de dos años como prueba y al final de esta si ha sido suficiente serán confirmados en sus cargos.

Claro está que está pendiente del informe del Consejo de Instrucción Pública y de otros asesoramientos que espera el señor Tormo.

Añadió el ministro que hace dos años había más de tres mil escuelas vacantes de las que aún quedan muchas por cubrir, además de un millar de nueva creación.

Dijo que se haría también una lista con los opositores suspendidos en dos asignaturas para colocar a estos en las msimas condiciones que aquellos que lo fueron en una, es decir, otorgándoles un periodo de prueba de dos años, si bien con estos ha de extremarse más el rigor.

Esto, dijo el ministro, se ha hecho por iniciativa mía, pues las resoluciones de los tribunales calificadores son inapelables.

Con referencia a los conflictos estudiantiles dijo el señor Tormo que en Valladolid habían comenzado los exámenes sin novedad en la Universidad y en la Escuela de Medicina.

HOTEL BARCELONA
DE LA VIUDA DE
JOSE GALAN DIAZ
Director: J. GALAN (hijo)
GRAN CONFORT. PRECIOS MODICOS
MARIANA DE PINEDA, 7.—TELEFONO 11.661
MADRID

LA BOLSA

Servicio telefónico del Banco Hispano Americano correspondiente al día de ayer.

Francos, cambio mdio	32 16
Idem cierre	32 20
Libras, cambio medio	00 00
Idem cierre	00 00
Dollars	0 00
Interior 4 por 100	72 50
Exterior 4 por 100	83 7[illegible]
Aomrtizable 5 por 1020, 190	83 25
Idem, idem, 1917	00 00
Cédulas B. Hipotecario 4 %	93 00
Idem ídem ídem 5 por 100	99 00
Idem ídem ídem 6 por 100	0[illegible] 00
Acciones Banco de España	584 00
Idem de Tabacos	229 00
Idem del Rio de la Plata	00 00
Idem preferentes Azucarera	000 00
Idem ordinarias	71 75
Idem F. C. N. de España	000 00
Idem de M. Z. y A.	533 00
Banco Hispano Americano	000 00

Conviene a sus intereses efectuar sus compras en
ALMACENES SANCHEZ
por ser los mejor surtidos en tejidos y confecciones, ropa blanca, géneros de punto, camisería, perfumería, juguetes, artículos de viaje. No olvide su Sección de artículos a 0'95.

GRAN TEATRO

COMPAÑIA DE COMEDIAS DE IRENE LOPEZ HEREDIA
Primer actor: MARIANO ASQUERINO
FUNCION PARA HOY SABADO 24 DE MAYO DE 1930

Teléfono 2700.—A las diez y media de la noche.—Presentación de la Compañía.—Primero: Sinfonía.—Segundo: La preciosa comedia en tres actos, de don Jacinto Benavente, titulada LA ESCUELA DE LAS PRINCESAS.—Grandiosa presentación.—Decorado de Mignoni.—El vestuario para esta obra ha sido confeccionado por el afamado modisto Monfort, de Madrid.—Butaca numerada, 5'00 pesetas.—Anfiteatro, 1'50.—Paraiso, 0'50.—La taquilla se abre a las cuatro de la tarde.—Los encargos de localidades serán reservados hasta una hora antes de la anunciada para la función.—Mañana domingo: LADY FREDERICK.—Se expenden localidades.

TEATRO DUQUE DE RIVAS

FUNCION PARA HOY SABADO 24 DE MAYO DE 1930

TEMPORADA DE FERIA.—Jira artística IRENE ALBA—GARCIA LEON—PERALES.—A las diez y media de la noche.—DEBUT de la Compañía con el sainete en tres actos, original de Pilar Millán Astray, titulado EL JURAMENTO DE LA PRIMOROSA.—BUTACA, 4'00 pesetas.—GRADAS, 0'50.—La taquilla se abre a las cinc de la tarde.—Mañana doming, a las diez y media de la noche, la comedia en tres actos, de Muñoz Seca y Pérez Fernández, LA MALA UVA.—Pronto: ESTRENO de la comedia en tres actos, de los Hermanos Alvarez Quintero, LOS DUENDES DE SEVILLA.

CINE ALKAZAR

REYES CATOLICOS 17. EMPRESA CINAES
TELEFONO 2549
FUNCIONES PARA HOY SABADO 24 DE MAYO DE 1930

Secciones a las siete de la tarde y a las diez y media de la noche.—ESTRENO de la película cómica de gran risa, LAS CARABINAS.—ESTRENO: S. A. EL GRAN DUQUE, deliciosa comedia de gran lujo, por la monísima DINA CRALLA.—Precios para cada sección: BUTACA, UNA PESETA.—El lunes: ESTRENO de la formidable película de la nueva versión francesa, según la novela de Alejandro Dumas, LOS TRES MOSQUETEROS.

Homenajes a la memoria de Julio Romero de Torres

La Comisión provincial, en la sesión ordinaria que celebró ayer, tomó los siguientes acuerdos para honrar la memoria del insigne pintor Julio Romero de Torres.

Hacer constar en el acta el sentimiento de la Corporación por la muerte del insigne artista.

Nombrar una comisión compuesta por el presidente de la Corporación señor Cañas Vallejo y los diputados señores Barrios Rejano, Baro Castillo y Carreras Pons, para que dé el pésame a los señores de Romero de Torres.

Abonar el importe de una corona dedicada por la Diputación al glorioso pintor en su funeral.

Y por último se acordó estudiar la posibilidad de adquirir un cuadro de Julio Romero de Torres.

Ayer, en la iglesia del convento de San Agustín, se celebraron dos misas en el altar de Nuestra Señora de las Angustias costeadas por la Real Hermandad de la Santísima Virgen, bajo dicha advocación, en sufragio por el alma de Romero de Torres.

A estos sufragios asistieron la mayoría de los cofrades de la mencionada Hermandad y muchos amigos y admiradores del malogrado artista.

El valiente matador de toros Saturio Torón ha dirigido la siguiente interesantísima carta al hijo de Julio Romero:

"Señor don Rafael Romero de Torres.—Córdoba.

Muy señor mío y querido amigo: A mi llegada a esta su casa, mi primera carta es para usted; quisiera con ella conseguir aliviar en parte la pena que sentirán y en particular a usted por no contar ya con su dilecto y mejor amigo: su amante padre.

Para toda mi vida he querido al llegar a ésta rendir homenaje de cariño y veneración al que fue bueno ante todo y en mi humilde despacho, estilo español, conforme él gustaba y sobre la biblioteca y en porta retrato de bronce puse la copia que tan galante me dedicó.

Es cuanto puedo hacer por su santa memoria. Es mi deseo en mi próxima corrida ahí brindar mi primer toro a su memoria eterna y si Dios me concede el honor de cortar las orejas del citado toro quiero suplicaos aceptéis una de ellas, la cual y en marco de plata pienso dejársela en la tumba. Ahora y para siempre es mi deseo que El, con su infinita bondad, les envíe lo que tantísimo han de menester ahora: resignación.

Adiós, don Rafael, hasta que vaya a esa y en cuyo momento, si me es permitido, presentaré mis respetos a usted y mientras, sepa será un honor para mí si os dignáis tenerme por vuestro más humilde amigo y servidor que e. s. m.—**Saturio Torón.**"

Diputación provincial de Córdoba

Negociado de Fomento
ANUNCIO

El día 16 del próximo mes de Junio, a la hora de las trece, termina el plazo de admisión de proposiciones para optar a la subasta de las obras de reparación de explanación y firme y construcción de obras de fábrica en el camino vecinal de Priego al Castellar por los Gallambares, cuyo presupuesto asciende a la cantidad de 14.121'91 pesetas, que aparece anunciada en el Boletín Oficial de la provincia, número 102 de 29 del pasado mes de Abril y que deberá celebrarse el siguiente día 17 del expresado mes de Junio.

Córdoba 21 de Mayo de 1930.—El Presidente, **Migeul Cañas Vallejo.**

HACIENDA

Libramientos

Por la Delegación de Hacienda de esta provincia se ha ordenado el pago de libramientos expedidos a favor de los siguientes señores: Administrador de Prisiones, habilitado de la Guardia civil y don Manuel Salamanca.

Conferencia interesante

Esta tarde, a las siete y media, en el Conservatorio Oficial de Música pronunciará una conferencia el ilustre delegado musical de Méjico en la Exposición Ibero Americana.

La disertación se ajustará al siguiente programa:

Tipo de canción sentimenetal indígena en idioma autóctono: Canción Tarasca (Anónima).

Tipo canción sentimental a ritmo lento. En el Campo: La Borrachita (Tata-Nacho).—Adiós mi Chaparrita (Tata-Nacho).

En Ciudad: Otra vez (Tata-Nacho. Menudita (Tata-Nacho).

Tipo de canción sentimental a ritmo más movido. En el Campo: Ya va cayendo.—Ya caí.—Dime ingrata. (Tata-Nacho).

Tipo de canción alegre: Capullito de rosa.—Gringuita mía (Tata-Nacho).

Tipo de canción verdaderamente popular. En el Campo: Foliana.—El Arrepentido. (Tata-Nacho).

En la Ciudad: La Guayaba.—Quero pleito. (Tata-Nacho).

PLAZA DE TOROS DE CORDOBA

Por causa de las cogidas sufridas por los diestros don Antonio Cañero y Gitanillo de Triana y no estando en condiciones de poder actuar en la corrida del día 26 como se tenían anunciados serán sustituidos por Antonio Posadas y Vicente Barrera, lo que se comunica a la afición para sus efectos.

La Empresa.

NOTAS DE SOCIEDAD

El exalcalde de esta capital don Rafael Jiménez Amigo ha regresado de Sevilla, a donde fue para asistir a los actos del Congreso Eucarístico.

—Nuestro redactor deportivo don Mariano Melguizo ha marchado a Zaragoza acompañando a uno de sus hijos, que va a efectuar los exámenes para el ingreso en la Academia general militar.

Le deseamos feliz viaje y a su hijo unos brillantes exámenes.

Antonio G. Pantaleón Canís
Medicina general y ENFERMEDADES DE LOS NIÑOS.. CONSULTA DE 2 a 5.—13 de Septiembre, 1 (Esquina a LAS TENDILLAS).
Teléfono 1-5-4-3

MILITARES

Presentación

Se ha presentado en el Gobierno Militar el teniente de Infantería don José Baneda que marcha al Puerto de Santa María para asuntos de familia.

DOCTOR AGER
PIEL SIFILIS Y VIAS URINARIAS
SEVILLA, 9. CORDOBA

DESDE BARCELONA

(Por teléfono)

El banquete con que los alcaldes obsequiaron al Rey.—Agasajos a los periodistas. Otros actos

Barcelona, 23, 11 mañana. Anoche en el Salón de Ciento del Ayuntamiento verificóse el banquete oficial en honor del Rey, concurriendo todos los alcaldes que se encuentran en esta capital y los representantes de las Asociaciones de la Prensa, además de las autoridades barcelonesas.

La entrada del Monarca en el salón fue verdaderamente suntuosa.

Treinta servidores de calzón corto, medias blancas, frac rojo y peluca, formaban en la escalera.

La comitiva regia iba precedida de cuatro maceros con vestimenta a usanza veneciana de tiempos de los Duces. Seguían otros servidores con candelabros.

En las galerías estaban formados los inspectores de la guardia urbana con los sables desenvainados.

El Rey iba seguido del alcalde, del infante don Carlos, del Ayuntamiento barcelonés y de los alcaldes y periodistas.

Don Alfonso detúvose a conversar con el alcalde de Valladolid, saludándolo afectuosamente.

Después se detuvo conmigo, preguntándome si representaba a la Prensa cordobesa.

El Monarca tuvo frases muy [illegible] giosas para Córdoba.

En el salón llamado de las Ex[illegible] diciones de Oriente se sirvió un c[illegible] tail.

El Rey conversó con los alcal[illegible] de Barcelona, Santander, Sevilla, [illegible] mora y Córdoba.

Don Alfonso dijo al señor Jiménez Ruiz:

—Te vi esta tarde en los toros. S[illegible] hoy llueve en Córdoba dile a tu sue[illegible] gro que el domingo hará un día es[illegible] pléndido para que se celebre la co[illegible] rrida de feria.

El infante don Carlos conversó también con el alcalde de Córdoba y conmigo, rogándonos trasmitiéramos a nuestra ciudad su cariñoso saludo, pues tiene de ella muy gratos recuerdos.

El general Berenguer tuvo un afectuoso recuerdo para sus amigos de Córdoba y nos rogó que saludáramos en su nombre al gobernador don Graciano Atienza.

El banquete fue verdaderamente espléndido.

El conde de Güell leyó un discurso ofreciendo el banquete al Monarca en nombre de lo salcaldes españoles y en nombre del Monarca le contestó el general Berenguer dando las gracias.

El conde de Güell me hizo presente su deseo de que los periodistas permanezcamos en esta capital hasta el domingo inclusive, siendo re[illegible] chazado el ofrecimiento por [illegible] se a él razones muy [illegible] tales.

Hoy, a las once, los periodistas nos reunimos en el Tibidabo, donde se nos sirvió un champagne de honor.

A las seis de la tarde, en la Casa de la Prensa de la Exposición se verificó una fiesta de arte en honor de los periodistas, resultando brillantísima.

Esta noche nos obsequia con una comida íntima el Sindicato de periodistas y mañana emprenderemos el regreso a nuestras respectivas residencias.

Barcelona 23, 18'30. En el Tibidabo fue obsequiado con un champagne de honor don Francisco Cossio, que recientemente obtuvo el premio Luca de Tena.

Discursearon los alcaldes de Valladolid y Segovia, haciendo votos por la confraternidad de todos los periodistas españoles.

Al medio día los alcaldes obsequiaron con un banquete que se celebró en el restorán Fuentes del León situado en las inmediaciones del Palacio de Pedralbes, al conde de Güell.

Asistió el ministro de Economía.

El alcalde de Madrid hizo el ofrecimiento y el agasajado dió las gracias.—**Aguilera,** represente de la Asociación de la Prensa de Córdoba.

VENTA EN SUBASTA

Se hace de la casa número 7 de la calle de San Felipe, de esta ciudad propia para almacenes, cuyo acto se celebrará en la casa despacho del letrado don Rodrigo Barasona, Cardenal Toledo, núm. 2, el 30 del corriente mes de Mayo, a las once, bajo las condiciones que se contienen en el pliego que en dicho despacho puede verse.

La caseta de la Juventud Republicana de Córdoba en el Real de la Feria

Por el presente se comunica a los Correligionarios de Córdoba y su provincia, que durante los días 25 de Mayo al 1 de Junio se celebrarán bailes y conciertos en este local a los cuales pueden concurrir los Correligionarios con el solo requisito de presentación del último recibo.

La Directiva.

BALNEARIO DE FUENTE AGRIA VILLAHARTA (CORDOBA)

Estas aguas están recomendadas como las más eficaces para combatir la diabetes y convalecencias.

Terporada oficial desde 1.º de Mayo al 30 de Junio

Las grandes reformas introducidas en este Balneario, y el haber sido cedido el comedor y el bar al tan acreditado Hotel Regina de Córdoba, unido a las bellezas del paraje, a lo benigno de su clima y a los diferentes elementos de distracción establecidos en el Balneario, hacen que sea, no solo el preferido por los señores agüistas, sino el lugar de excursión donde se encontrará todo lo necesario para pasar agradables ratos, ya que el comedor y el bar han de estar constantemente abiertos al público.

EL SAINETE DE AYER

EL MAL GENIO DE JUAN JOSE

¿No tienen ustedes el gusto de conocer a Juen José? El Juan José de mi sainete no es el célebre personaje del drama de Dicenta ni mucho menos.

El Juan José que voy a tener el gusto de presentar a ustedes es el tío de más mal genio que pide limosna en Córdoba.

Juan José García Molina tiene 69 años de edad y lleva otros tantos pidiendo por esas calles y no da ni la hora.

Para que se hagan ustedes una idea del mal genio de Juan, básteles saber que cuando se le para una mosca en la cara se da una de bofetadas que se pone tonto.

Hasta cuando le dan una limosna dice aquello de "Dios se lo pague" con unos modales insufribles.

Ayer por la mañana Juan José salió de la Casa de recogimiento del Campo de la Verdad con el genio de un miura, porque el dueño le había reclamado el importe de quince días de hospedaje que le adeuda.

Al primero que pidió limosna en la plaza de la Judería fue a un pobre viejecito que salía de misa de la Catedral.

—¡Hermanito, una limosna por Dios, que no he comío desde el Viernes Santo!

—¡Perdone, hermano, pero me he venido sin una lata!

—¿Y a usted quién lo perdona? ¡Le debía de dar vergüenza salir a la calle sin dinero!

El incidente terminó con la retirada del abuelito, que no hizo el menor caso a las impertinencias del mendigo Juan José.

Nuestro hombre entró en la casa número 19 de la calle Velázquez Bosco, llamó a la campanilla y pidió la consabida limosna.

A la cancela salió el niño de diez años Antonio Marín Moyano, el que le dijo:

—¡Perdone usted por Dios, hermanito!

Para qué le dijo eso. Juan José se soltó el pelo y pronunció un discurso, dedicando un cariñoso recuerdo a los vecinos de la casa.

El niño le contestó:

—¡Haga usted el favor de tener más educación y no insultar a nadie!

—Tú eres un niño soplón y te voy a dar en la cara pa que no seas tan listo!

—¡Vaya usted con la música a otra parte!

—¡Con la música, sí; pero toma tú pa que otra vez no digas "Perdone por Dios"!

Juan José dió al niño Antonio Marín un [illegible] cor una talega, causándole [illegible] occipital, de la que fue asistido en la Casa de Socorro.

Juan José fue detenido y conducido a la Comisaría de Vigilancia.

Allí declaró el niño lo sucedido.

Juan José, para justificarse, dijo: ¡Mire, señor comisario, con esta talega qué daño le puedo haber hecho a ese mocoso!

El niño, ni corto ni perezoso, exclamó:

—¡Con la talega, no; pero es que dentro lleva una lata de leche condensada, que es con lo que me ha escalabrao!

En efecto, en la talega llevaba Juan José una lata de las de leche condensada, llena con las perras que ha recogido desde hace mucho tiempo.

El malhumorado Juan José quedó detenido y juró que el dinero que llevaba en la lata lo cambiaría por un billete de veinte duros.

Este asunto está terminado, queridos lectores, y como hoy tengo citado al fantasma de la calle Carlos Rubio para romperle mi bastón en la cabeza, sólo me resta prometerles que mañana os contaré lo sucedido, si es que quedo con ganas para ello.

Juanito.

A nuestros suscriptores de fuera de esta capital

Venciendo el 30 de Junio el segundo trimestre de suscripción a este periódico, advertimos a los suscriptores de fuera de la capital que hasta el próximo día 10 de dicho mes pueden remitir a esta Administración en la forma que estimen conveniente, el importe de la suscripción, y les rogamos que al enviarlo indiquen el nombre y domicilio del suscriptor para evitar confusiones.

A los que no lo remitan se les girará el día 11 de Junio, cargándoles los gastos de negociación del giro, según ya hemos dicho repetidamente.

SOMMIERS

Los mejores y más baratos, venta al por mayor y menor, se hacen toda clase de composturas a precios reducidos y se dan facilidades de pago.
Fábrica y oficinas:
Teniente Carbonell, número 10
RAFAEL RODRIGUEZ JARABA

Porcelana Decorada

Baerías de cocina completas, en diversos dibujos y colores a precios de fábrica. Inmenso surtido en porcelana de segunda, que se vende por kilos. Gran variedad en toda clase de artículos de cocina.
Almacenes de la Avenida de Canalejas, 9

TEATRO DUQUE DE RIVAS

TEMPORADA DE FERIA — GIRA ARTISTICA

Irene Alba — García León — Perales

Hoy, sábado, 24 de Mayo, a las diez y media noche

DEBUT DE LA COMPAÑIA

LA COMEDIA EN TRES ACTOS DE PILAR MILLAN ASTRAY

El Juramento de la Primorosa

GRANDIOSO EXITO DE LA COMPAÑIA

BUTACA 4 pesetas — GRADA, 50 céntimos

La taquilla se abre a las cinco de la tarde. Se admiten encargos de localidades. — Teléfono 1750.

UN ACTO SIMPATICO

Las nuevas maestras nacionales visitan San Jacinto

A las cuatro de la tarde de ayer estuvieron en San Jacinto las señoritas que este curso han terminado la carrera del Magisterio.

Iban acompañadas y presididas por la ilustre profesora doña Rosario del Riego, regente de la Escuela graduada, que tanto se preocupa de la enseñanza y tantas pruebas tiene dadas de su amor por la juventud estudiosa.

Las nuevas maestras visitaron detenidamente el establecimiento, quedando maravilladas del orden, perfecta organización e higiene que resplandecen en el mismo.

Se desarrollaron tiernísimas y emocionantes escenas al hacer entrega las jóvenes profesoras de numerosas camisitas por ellas confeccionadas, con destino a los acogidos en el establecimiento benéfico.

Por su parte, la culta profesora doña Rosario del Riego también hizo un donativo en metálico con igual destino y al que asimismo contribuyeron las jóvenes.

Estas fueron acompañadas y atendidas por la reverenda superiora de San Jacinto, a quien las visitantes felicitaron con toda efusión por el aseo y cuidado que se advierte en todos los servicios del mencionado establecimiento benéfico.

Es muy plausible el acto realizado por las nuevas maestras nacionales, visitando San Jacinto con el simpático objeto indicado y merece toda clase de parabienes la insigne profesora doña Rosario del Riego, que procura estas emocionales lecciones prácticas que ofrece la vida a las alumnas que se enaltecen con sus enseñanzas.

GACETIL[illegible]

Un rasgo hermoso

En el Hospital de Agudos ha fallecido Carmen Casana Heredia, conocida por Carmen la Gitana, que en distintas ocasiones sirvió de modelo al gran pintor Romero de Torres.

La familia de este insigne artista ha costeado el funeral y entierro de la pobre gitana.

RAFAEL TERROBA
Médico dentista
María Cristina, 2 (frente al Gobierno civil). Teléfono 2202

"Córdoba Artística y Monumental"

Hemos recibido el segundo número de la revista "Córdoba Artística y Monumental" que anualmente edita nuestro distinguido compañero en la Prensa el redactor de "El Defensor de Córdoba" don Antonio Fernández Cantero, dedicada a la propaganda de nuestra feria principal.

La mencionada revista está muy bien confeccionada y contiene trabajos literarios de escritores y poetas cordobeses, muchos fotograbados reproduciendo monumentos y lugares típicos de Córdoba y datos de interés para el público en general.

Reciba nuestra felicitación el señor Fernández Cantero por haber dado a la publicidad tan interesante número de "Córdoba Artística y Monumental".

Para preservar los vestidos de lana, pieles, etc., contra la polilla, emplee usted los sacos guardarropa de papel impregnado, a pesetas 1'50. Véase anuncio con ilustración del saco.

Malos tratos

Ramona Lindo Ruiz, de 20 años, denunció ayer en la Comisaría de Vigilancia a Manuel Pérez Calvo, que la maltrató de palabra y obra en la Posada de las Hierbas.

Consecuencias de una caida

En el Hospital de Agudo y por los doctores don Manuel Villegas y don Enrique Luque le ha sido practicada la amputación de la pierna izquierda por el tercio inferior del muslo, al joven Miguel Martinez que como recordarán nuestros lectores, hace unos días en la carretera de Madrid, se cayó de una caballería y se cortó al caer con un haz que llevaba.

La operación ha sido motivada por haberse presentado síntomas de gangrena en la pierna y el pie.

CONFITERIA "LA PERLA"
LECHE ESTERILIZADA
a cincuenta céntimos botella

Córdoba Gráfica

La revista "Córdoba Gráfica", ha publicado un número extraordinario muy notable dedicado a la feria de Nuestra Señora de la Salud.

Consta de gran número de páginas y contiene inspirados trabajos en prosa y verso de Manuel de Sandoval, Antonio Palomero, Alberto Valero Martín, M. Durán de Velilla, Eduardo Baro, Carlos J. Ortiz, Favarelo, A. Caballero Guadix, Julifer, Miguel Morales de Acevedo, Manuel Machado, Antonio de Llanos, C. Santos Redondo y otros.

Ilustran esta importante publicación múltiples y bellos fotograbados de actualidad.

Felicitamos al director de "Córdoba Gráfica", don Carlos J. Ortiz, por el número extraordinario de su popular revista.

El depósito de pañería de fabricantes de Sabadell y Tarrasa tiene recibido todo el surtido para primavera y verano.
Esta casa no tiene sucursales
Conde de Cárdenas, número 15.
Junto al Candado

Un valiente

En la tarde de ayer promovió un fuerte escándalo en la calle de Sevilla Joaquín Vázquez Pérez.

El funcionario de policía se [illegible] viño, que pasó p[illegible] el lugar [illegible] "fiesta" intentó detener al escandaloso, el cual sacó una navaja con la que quiso hacerle frente, pero pronto fue dominado y trasladado a la Comisaría, donde quedó detenido.

ALMACEN DE LAS MEDIAS

acaba de recibir nuevos patrones de medias, calcetines y camisetas de seda. Esté convencido de que no hay quien le iguale en surtido, precio y calidad.
Almacenes Sánchez.—Claudio Marcelo, 19

Por desobediencia y amenazas

En la Plaza de la Almagra, fué detenido ayer José Zamorano Pedraza, de 37 años, que desobedeció e insultó a los guardias municipales números 42 y 15, promoviendo un fuerte escándalo.

Por insultos y amenazas

A requeremiento de Natalio Fernández, el guardia municipal número 24 detuvo ayer a Juan Aguilar Rojas, que le había insultado y amenazado en la calle Cleudio Marcelo.

Una riña

En la Comisaría de Vigilancia fueron denunciados ayer Damián Rodríguez Rodríguez, su esposa Josefa González Martínez y su hija Francisca Rodríguez González, por haber maltratado de obra a Ascención Tirado Ruiz y a su hijo Angel Ramirez, de siete años el cual resultó herido de un palo en la cabeza.

El hecho ocurrió en los chozos situados en las inmediaciones de la fábrica del Gas.

AVISOS UTILES

Cura el Estómago el Elixir Saiz de Carlos

Lápidas y panteones

Precios económicos. Obdulio Blancas, Reyes Católicos, 4. Córdoba.

†

VI ANIVERSARIO DE LA SEÑORA

Doña María de los Dolores Romero y Bautista

VIUDA DE MONTIS

FALLECIO EL DIA 26 DE MAYO DE 1924

R. I. P. A.

Las misas que se celebren en la Iglesia Convento de la Encarnación los días 25, 26 y 27, a las seis y media, serán aplicadas por el alma de dicha señora.

Sus desconsolados hijos don Ricardo y doña Estrella de Montis y Romero, ruegan a sus amigos y personas piadosas la tengan presente en sus oraciones.

Por Telégrafo y Teléfono

INFORMACION DE LA MADRUGADA

Madrid

El ministro de Fomento marcha a Barcelona

Anoche salió para Barcelona el ministro de Fomento acompañado de su secretario particular.

A despedir al señor Matos acudieron a la estación todos los directores generales de su departamento y el alto personal del mismo.

El monumento a la Reina Cristina

El jurado nombrado para elegir el proyecto de monumento a la Reina Cristina ha concedido el premio de cien mil pesetas al presentado por el arquitecto don Antonio Flores y por el escultor Capuz.

Dicho proyecto tiene treinta metros de anchura por quince de altura.

El mencionado monumento será colocado en la Ciudad Universitaria y se cree que su coste será de un millón doscientas mil pesetas.

Felicitando a Alcalá Zamora

Una vez terminado el escrutinio de la votación efectuada en la Academia de Jurisprudencia, el señor Ossorio y Gallardo, acompañado de varios miembros de la Junta directiva, trasladóse al domicilio del señor Alcalá Zamora para darle cuenta del resultado de la elección y felicitarlo por haber sido designado presidente.

Muchos amigos políticos del señor Alcalá Zamora, al tener conocimiento del triunfo de éste, estuvieron también en su domicilio felicitándolo.

El subsecretario de la Presidencia y los periodistas

El señor Benítez de Lugo recibió anoche a los periodistas manifestándoles que el general Berenguer, con quien había conferenciado por el teléfono, le había comunicado que el Rey continuaba sus visitas a los establecimientos industriales de Barcelona mostrándose muy satisfecho de las atenciones recibidas.

Agregó que en la Presidencia se había recibido un telegrama de las fuerzas vivas de Canarias felicitando al Gobierno por la implantación de un servicio aéreo entre la península y aquellas islas, con lo cual quedará resuelto el problema de las comunicaciones.

Al periodista Carlos Esplá le roban un maletín y ropas

El periodista don Carlos Esplá que vino de París hace unos días para pasar una corta temporada en esta corte, ha denunciado que del hotel donde se hospeda le habían desaparecido un maletín y varias ropas, ignorando quién pueda ser el autor de la sustracción.

La policía trabaja para descubrir al ratero.

Importante robo de alhajas

El joyero don Antonio López Cruz establecido en la calle del Príncipe, se presentó en la Comisaría del distrito manifestando que el jueves se le presentó un sujeto, el que pidió que le entregaran varias alhajas para enseñárselas a un hermano suyo, que se encontraba enfermo en un hotel, para que escogiera una.

El joyero entrególe alhajas por valor de 25.000 pesetas.

Ayer y en vista de que las alhajas no habían sido devueltas, se personó don Antonio en el hotel a que se había referido el supuesto comprador, donde le dijeron que el sujeto de referencia se había marchado en el expreso de Irún.

El "Juan Sebastián Elcano"

En el ministerio de Marina facilitaron una nota diciendo que el buque escuela de guardias marinas "Juan Sebastián Elcano" había llegado por la mañana a Punta Delgada (Azores) procedente de la Habana.

SE HA PERDIDO UN AEROPLANO TRIPULADO POR EL COMANDANTE BURGUETE Y EL CAPITAN NUÑEZ

Todas las pesquisas hechas para hallar a los aviadores han resultado hasta ahora infructuosas

Ayer por la mañana se recibieron noticias de Cabo Juby participando que el miércoles por la mañana salieron de Villa Cisneros para Agadir tripulando un aeroplano el comandante Burguete y el capitán Núñez.

El aparato no llegó a su destino y en vista de ello el jefe de la aviación francesa, señor Vidal, realizó algunas exploraciones para ver si hallaba el aparato, sin que consiguiera su propósito.

La Compañía Aéreo Postal, al tener conocimiento de lo ocurrido, dispuso que el piloto Payle se trasladara a Cabo Juby y continuara las investigaciones emprendidas por el señor Vidal.

El piloto Payle regresó a las seis de la tarde a la base de Cabo Juby, después de haber permanecido varias horas explorando el trayecto que los aviadores españoles debían recorrer, sin que consiguiera dar con su paradero.

Hoy continuarán las pesquisas.

La Junta de gobierno del Ateneo retira su dimisión

En el Ateneo se verificó junta general extraordinaria para acordar si procedía o no aceptar la dimisión de la Junta de gobierno.

La actitud de ésta al presentar la dimisión había sido motivada por una proposición firmada por varios socios pidiendo que se exigieran explicaciones a aquélla por la suspensión de la conferencia que iba a pronunciar Marcelino Domingo.

El salón estaba atestado de socios.

El doctor Marañón preguntó si se aceptaba o no la dimisión de la Junta de gobierno.

El señor Urpabieta, como primer firmante de la proposición, dijo que era necesario que la Junta diera algunas explicaciones para que los socios pudieran formar juicio de lo ocurrido.

El señor Marañón dijo que la Junta no podía dar explicaciones porque ello supondría una intromisión de la Asamblea en las atribuciones de la presidencia.

Se pronunciaron en favor de la propuesta los señores Galarza y Urdabieta y en favor de que la Junta de gobierno retirara la dimisión los señores Maura (don Miguel) y Roto Villanova.

Después de una larga y acalorada discusión fue retirada la proposición y acto seguido retiró su dimisión la Junta de gobierno, otorgándole la Asamblea a aquélla un voto de confianza.

Empresa de Aguas Potables de Córdoba

Para el debido conocimiento de nuestros abonados, comunicamos por el presente anuncio, que a mañana y durante los días feniendo a feria de Mayo [illegible] procurare horas de suministro, sos[illegible] el tiempo que nos sea posible.

Córdoba, 23 de Mayo de 1930.

FONDISTAS

Liquidamos grandes partidas de ropas para cama y mesa.
Servilletas refresco, a 10 céntimos.
Idem grandes, a 50 céntimos.
Manteles grandes, a 2 pesetas.
Toallas grandes, a 1 peseta.
Sábanas grandes, a 5 pesetas.
Colchas buenas, a 6 pesetas.
Colchones llenos, a 8 pesetas.
Almohadas llenas, a 2 pesetas.
Borras, lanas, corcholinas, miraguanos, desde 4 pesetas arroba.
Realizamos por no querer continuar vendiendo estos artículos.
PAÑERIAS INGLESAS
Calle Ayuntamiento, 2

LANA, por cuenta del cosechero, se vende en la calle Domingo Muñoz, 4.

[illegible] MIENTO el d[illegible] lace de locales y [illegible] en [illegible] a número 7 de la Plaza de Co[illegible] informarán, Eduardo Dato, nú[illegible] 24.

JUAN MIRO

PARTICIPA A SU NUMEROSA Y DISTINGUIDA CLIENTELA Y AL PUBLICO EN GENERAL QUE EN SU ESTABLECIMIENTO DE LA AVENIDA DE CANALEJAS NUMERO 20, DISPONE DE GRANDES EXISTENCIAS DE CAMAS METALICAS DE SU ACREDITADA FABRICA DE SEVILLA A PRECIOS DE FABRICA

SIEMPRE MODELOS NUEVOS. VENTAS AL CONTADO Y A PLAZOS

PENAS BLANCAS DE VILLAHARTA

CORDOBA

Temporada próxima: 15 de Abril a 15 de Junio

La situación excepcional de este Establecimiento hidro-mincral en plena Sierra -650 ms. de altitud- con clima seco y fresco y las variedades y riqueza de sus aguas bicarbonatadas-mixtas-acídulo-carbónicas-ferruginosas, fuertemente radioactivas lo convierten en lugar delicioso y el más indicado para curaciones de anémicos y debilitados

Están especialmente indicadas sus aguas en las diabetes y las anemias.

GRAN HOTEL "SANTA ELISA"

donde se han realizado importantes reformas.

Casitas independientes para las familias que prefieren vivir por su cuenta.

Viajes: 37 kilómetros desde Córdoba por la carretera de Córdoba a Almadén.

En los autobuses que hacen el servicio de la Sierra, apeándose en el kilómetro 37 de dicha carretera, que dista medio kilómetro del Establecimiento y a donde se sale a recibir a los viajeros avisando

En ferrocarril por Córdoba o Almorchón, hasta la estaciónde Alhondiguilla, que es la más próxima y donde salen los coches en las temporadas.

Para más detalles o informes, pídanlos en el

GRAN HOTEL "SANTA ELISA"

Apartado de Peñas-Blancas. Estación Alhondiguilla (Córdoba)

No confundir a

PEÑAS-BLANCAS DE VILLAHARTA

con otros establecimientos similares

La Casa de las Medias

bastante imitada en su nombre, no podrá ser igualada por los surtidos tan completos que presenta ni los precios tan limitados a que vende. Gutiérrez de los Ríos, 34. Esquina a REGINA.—Teléfono 2-1-1-0.—Córdoba

MARTES Y VIERNES

Son los días que rebaja de precio y hace un descuento del 5 por ciento desde 5 pesetas en adelante la
CASA ALFONSO TIRADO
Diego León, esquina a Alfonso XIII

ANUNCIO

En las dehesas de don Florentino Sotomayor, en El Higuerón a 5 kilómetros de la capital se acoge ganado durante los días de la próxima feria de la Salud. Tiene abundantes pastos y buenos abrevaderos.

PLAZA DE TOROS DE CORDOBA

Gran Feria de Nuestra Señora de la Salud

Se celebrarán estas grandes corridas

Día 25, a las 4 1/2, 6 TOROS de Pablo Romero, para

CHICUELO
MARQUEZ Y BIENVENIDA

Día 26, a las 4 1/4, 8 TOROS; 2 de Pedrajas y 6 de Natera, para

MARCIAL LALANDA, CAGANCHO
ANTONIO POSADAS y VICENTE BARRERA

Día 27, a las 4 1/2. 6 Novillos-Toros, de Flores Albarrán hermanos, para

Pepito Bienvenida

Rafael Gonzàlez "Machaquito" y
Luis Vega "Gitanillo de Triana II"

Día 1 de Junio, último de Feria, 6 Novillos-Toros de Ubago Garrido, antes Garrido Fatena, para

CAMARA Y TORO

Provincias

BARCELONA

El Rey visitó varios pueblos

Barcelona. El Monarca acompañado de los generales Berenguer, Navarro y Despujols, del presidente de la Diputación y de otras personalidades, realizó una excursión al canal de Seo de Urgel, siendo obsequiado con un almuerzo.

Luego estuvo el Soberano en los pueblos de Artesa, Segre y Agramunt.

En éste visitó don Alfonso la iglesia parroquial que es de gran valor arquitectónico.

También se detuvo el Soberano en Cervera para visitar la antigua Universidad.

SEVILLA

La dimisión de la Diputación provincial

Sevilla. El gobernador civil recibió a los periodistas, manifestándoles que había sostenido una conferencia por el teléfono con el jefe del Gobierno, a quien informó de todo lo relacionado con la dimisión de la Diputación provincial.

El general Berenguer le dijo que ni por su parte ni por la de ninguno de sus compañeros había existido el propósito de perjudicar los intereses de las Diputaciones y menos adoptar una actitud de desconsideración para dichas Corporaciones.

Prometióle estudiar el asunto con el cariño que siente por todas las cosas que afectan a Sevilla para buscar una fórmula de solución.

CADIZ

Robo en un estanco de San Fernando

San Fernando. En la expendeduría de tabacos que existe en la plaza de Tetuán la dueña doña Dolores Ortiz observó, al levantarse, que se hallaba abierta la montera de cristales que cerraba el patio y que por el hueco colgaban varias cuerdas.

Practicó un registro y notó la falta de 900 pesetas y dos carpetas de documentos, siendo éstos hallados esparcidos por las habitaciones de la casa.

Ignórase quiénes hayan sido los autores del robo.

Hace días apareció muerto un perro que tenía doña Dolores y ello hace suponer que los ladrones rondaban desde hace tiempo el establecimiento y que conocían bien la disposición de éste.

NUEVO RESTAURANT DE MIGUEL GOMEZ
Marqués de Boil, 5 (antes Morillos). Teléfono 2508
Plato del día: Chuletas de ternera a la gallega.

NUEVO BAR Y RESTAURANT
Montado a la moderna
DE FRANCISCO GONZALEZ
Gran Capitán, 4 y 6.—Teléfono 1819
Servicio esmerado por cubiertos y a la carta. Se sirven banquetes dentro y fuera de la población.

RESTAURANT BRUZO
Condomar, núm. 2. (Esquina a las Tendillas.—Teléfono 1325
Especialidad en servicios de banquetes y bodas. Se sirven tés y toda clase de bebidas.
Plato del día: Perdiz a la castellana.

CAFES Importación de todas procedencias.
CAFES Los mejores a precios siempre ordenados y mínimos.
CAFES Tostados a diario por los más modernos procedimientos.
ALMACEN DE COLONIALES
Avenida de Cervantes, 24
VALENTIN GARCIA DEL CAMPO
Teléfono 1116.—Córdoba

ENFERMEDADES DE LOS OJOS
ESPECIALISTA
DOCTOR PEREZ JIMENEZ
HORAS DE CONSULTA: DE 1 A 5
CALLE JESUS MARIA, NUM. 4

UNA VERBENA ARISTOCRATICA

Presentación en sociedad de la señorita María de la Paz del Castillo y Ochando

En la magnífica huerta de Segovia, propiedad del doctor don Rodolfo del Castillo Quartillers, se celebró anoche una aristocrática verbena para festejar la "puesta de largo" de su encantadora hija María de la Paz.

El delicioso paraje había sido adornado con gusto exquisito con profusión de luces de coolres, farolillos a la veneciana y guirnaldas de papel, dando al ambiente el más típico carácter de verbena.

Para asistir a ella se congregaron en la huerta de Segovia numerosas damas y bellísimas señoritas, lo más escogido de nuestra buena sociedad.

Todas lucían sobre sus cuerpos polícromos pañolones de Manila.

A la entrada de la finca, los invitados eran recibidos con todos los honores por el dueño y sus tres hijas Anita, Encarna y María de la Paz.

El elemento joven bailó mucho, y para que no faltara nada típico en aquel ambiente, hubo hasta un cuadro flamenco, compuesto por los "cañís" más castizos del Alcázar Viejo.

Durante la velada funcionó un bar donde se gustaban exquisitas bebidas y refrescantes y más tarde fue servida a todos los invitados una buñolada espléndida.

Entre las personas que concurrieron a la agradable velada, recordamos a las siguientes:

Señoras de Cañas Vallejo, Avilés Marín, Fresneda, Sanguino, Tienda Argote, Carbonell Trillo Figueroa (don Antonio), Carbonell y Morand (don Joaquín), Pallarés Moreno, condesa de Colomera, Burgos, Alarcón (don Antonio y don José), González Madrid, Cruz Conde (don Rafael y don Juan), viuda de Alvear, Iznardi, viuda de Barroso, Lapuente Quijano, Barroso Sánchez Guerra, Rodríguez Díaz, García Calleja, Paredes, Rivas Vilaró, marquesa de Boil, de López Romá, viuda de Martín Ruiz, Clarós, Rubio Castillejo, Vidal, Zuazola, marquesa de la Mota de Trejo, señora de Castro, de Vázquez Armero.

Señoritas Maruja Cáceres, Arróspide Olivares, Maruja Fresneda, Mercedes Carbonell, de Muro Riobó, de Sanguino Benítez, de Belmonte Viguera, Angelita, Soledad y María González Madrid, Blanquita Cruz Conde, Cheli y Carmen Danvila, de Lapuente Quijano, Paz y Trini Gutiérrez de los Ríos, Lolita Barrios Guzmán, Amalita Montijano, Mercedes Luján, de López Huici, Magdalena Rodríguez, Maruja Ferrando, de Amian Costi, Catalina Ochando, Paz Vázquez, Matilde Serrano, Araceli Roldán y María Luisa Alvear.

Señores don Daniel Cáceres Ponce de León y su hijo don Miguel Luis, don Antonio Ager, don Federico Algarra, don Francisco Sanguino, don Francisco Alcántara, don Rafael Iznardi, don Francisco Jiménez Alfaro, don Ricardo Molero, don Pedro Calvo, don Ignacio de León y Primo de Rivera, don Carlos Saenz Santamaría, don Enrique Tienda Pesquero, don Manuel Villegas Laguna, el marqués de Boil y su hijo don José, don Angel Avilés, don Angel María Rubio, don Miguel Fresneda Mengibar, el Kaid de Anghera Ben Ali, capitán de Intervenciones Militares señor Moreno Gordillo, don Rafael Muro Riobóo, don Antonio Carbonell, don Manuel Corazón, don Antonio y don José Alarcón Zeedor, don Joaquín Bollo, don Felipe Mellizo, don Damián Quero, don Eduardo Sotomayor Criado, el conde de Colomera, don Luis Pallarés Moreno, don Juan de Mata Burgos, don Francisco Belmonte, don Rafael González Madrid, don Ignacio Danvila, don Joaquín Carbonell y Morand, don Rafael y don Juan Cruz Conde, don Antonio Cruz Conde y Conde, don Javier Barroso Sánchez-Guerra, don José Salas Vacas, don Patricio López y González de Canales, don Vicente de la Puente Quijano, don José Gutiérrez de los Ríos, don Antonio Barrios Guzmán, don Aurelio Rodríguez, don Luis Piédrola, don Sebastián Padilla, don Antonio Muñoz, don Fernando García Calleja, don Antonio Rufo, don Vicente Paredes Viñas, don Ricardo Rivas Vilaró, don Manuel Baena Díaz, don José Espina, don Manuel Blanco León, don Rafael Calzadilla, el general don Diego Muñoz Cobo, don Francisco Amián, don Aurelio de Castro, don Rafael Hoces, don Alfonso Camacho, don Francisco Fernández Favuel, don Luis Clarós, don Fernando Vidal, don José Escobar, don Ignacio Zuazola, el marqués de la Mota de Trejo, don Francisco de Arteaga, don Luis Delgado y don Damián Quero.

Una orquesta dirigida por el maestro Triano amenizó la agradabilísima velada, que duró hasta el amanecer.

A las cuatro se dijo una misa que fue oída por todos los invitados.

CRESPONES DE SEDA

colores alta novedad, 5 ptas metro.
Charmelinas baratísimas, 2'90 ptas.
Extenso surtido en VELOS de moda.
Selectos cortes traje de caballero
Colchones confeccionados en el día.
Lana y Borras.—Vean escaparates

J. Ruiz Romero
(Frente al Gobierno Civil)

DE LA PROVINCIA

Accidente automovilista

En el kilómetro 1 de la carretera de Castro del Río a Montilla volcó el automóvil número 4.504 de la matrícula de Córdoba, conducido por Francisco Martín Fernández que llevaba como pasajeros al dueño del coche Juan Mármol Moreno y a Alfonso Martín Fernández, Rafael Fernández Millán y Rafael Serrano Pérez.

El auto quedó destrozado y resultaron heridos de gravedad Rafael Fernández Millán y Rafael Serrano Pérez, que fueron asistidos por el médico titular de Castro del Río.

El accidente fué motivado por un violento viraje que hizo el conductor para no atropellar a un individuo sordomudo que transitaba por el centro de la carretera.

Un ahogado

La Guardia civil de Almodóvar del Río ha dado cuenta al juzgado correspondiente de que el vecino de dicha villa Justo Chup Ariza, operario de la finca "Cortijo Nuevo", cayó al Guadalquivir cuando ginete en una caballería intentaba vadearlo, pereciendo ahogado.

Avisado el juzgado correspondiente se procedió a buscar al cadáver que horas después fué extraido y trasladado al cementerio para la práctica de la autopsia.

Malos tratos

En Villa del Río, ha sido detenido y puesto en la cárcel a la disposición del juzgado el vecino de aquel pueblo Pedro Delgado Cánovas que mal trató a la vecina de Lopera Benita Lara Porras, por haberse negado esta a acceder a proposiciones deshonestas que aquel le hizo.

Un hombre muerto de repente

Ayer, a última hora de la tarde, cuando se hallaba trabajando en unas obras que se efectúan en el Puente de Pedroches, Manuel Gallardo Díaz se sintió enfermo y como los compañeros apreciaran en él síntomas de enfermedad grave decidieron trasladarlo a la Casa de Socorro.

Manuel falleció en el trayecto, limitándose los facultativos de guardia a pasar aviso al Juzgado.

El cadáver, que tuvo ingreso en el mencionado centro benéfico a las diez y media de la noche, quedó allí depositado hasta que el juez ordenó su levantamiento y el traslado al depósito judicial del cementerio de Nuestra Señora de la Salud, donde le será practicada la autopsia.

El desgraciado obrero fallecido era natural de Málaga y contaba 46 años.

SECCION RELIGIOSA

Santo del día

Hoy: Santa Marciana y compañeros mártires.—Mañana: San Gregorio, papa y confesor, y San Urbano, papa y mártir.

Jubileo circular

Hoy en la iglesia de San Pedro de Alcántara, a intención de doña Concepción Torres, viuda de Barbudo, por su esposo.—Mañana en la parroquial de San Francisco.

Real Iglesia de San Pablo

El domingo 25 celebrará la Archicofradía del I. Corazón de María el ejercicio mensual en la forma acostumbrada.

Por la mañana, a las ocho, misa de comunión general con acompañamiento de armoinum y cánticos.

Por la tarde, a las siete, exposición de S. D. M. estación rosario, letanía cantada, ejercicio y sermón que predicará un Padre de la Comunidad, terminándose con la bendición y reserva.

Las Marías de los Sagrarios tendrán la Comunión general el lunes 26 por la mañana a las ocho.

En San Rafael

El día 24 del actual, media hora después de oraciones, se tendrá en esta iglesia el piadoso y acostumbrado ejercicio en honor del inclito Custodio. La Misa de Comunión se dirá a las ocho.

En esta iglesia se dicen dos misas diarias, una a las 7 y otra a las ocho; en la primera se hace la plática sobre el Santo Evangelio todos los domingos, y la segunda se dice a las diez los domingos y días de precpto.

Los domingos, después del Santo Rosario, se hace el ejercicio de los veintiún días al glorioso Arcángel; los viernes el Viacrucis y los restantes días de la semana se tieen la lectura del Santo del día.

El día 27, a las ocho, Misa en el altar de los Santos Médicos, y por la noche, después del Santo Rosario, ejercicio del sexto día de novena a dichos santos mártires cordobeses.

En San Cayetano

El día 25, cuarto domingo del mes, fiesta mensual del Santo Escapulario del Carmen.

Por la mañana, a las 8, misa de Comunión, y por la tarde a las 6, exposición, rosario, ejercicio del mes de María y procesión, cantándose la letanía.

El sermón está a cargo del P. Reinaldo M. de San Justo, de la residencia de San Sebastián.

PAN DE VIENA
ELABORACION ESMERADA
Horno del Cristo.—Teléfono n.º 1668

la calidad en la serie fruto de la experiencia Peugeot

NO COMPRE NINGUN OTRO COCHE SIN HABER PROBADO UN

201

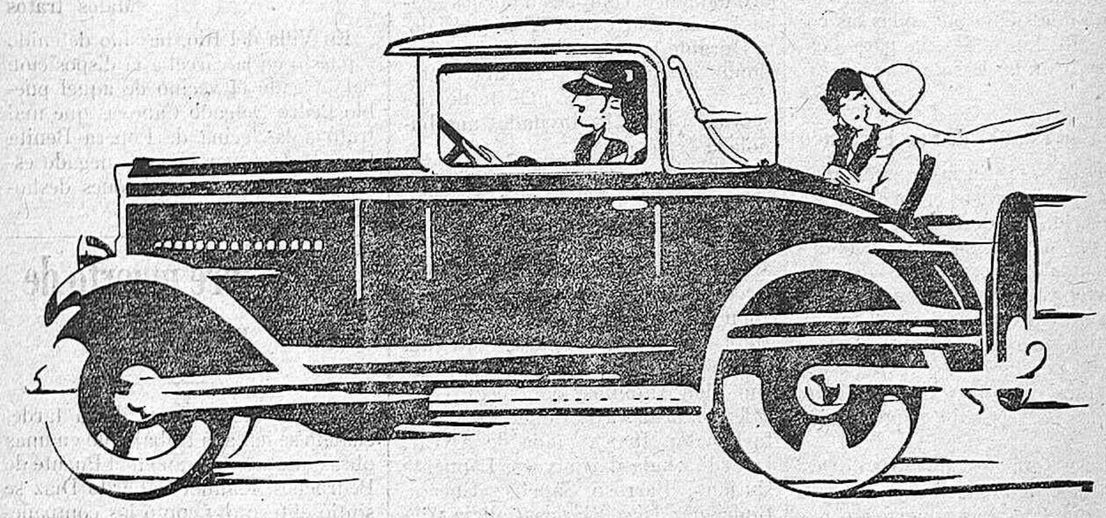

S. A. E de Automóviles Peugeot

P.º y Margall, 16.-MADRID TEL.º 19070

Agente para Córdoba: M. GARCIA DE LA PLAZA, Gran Capitán, 27

¿COMO CURAR SU HERNIA?

Dos únicas soluciones tiene usted a seguir: la operación quirúrgica, siempre expuesto a la fatal reproducción y demás contingencias propias de toda operación, a la que no todos quieren ni pueden someterse; o bien, la aplicación de un aparato herniario de tan sólida garantía y altas cualidades contentivas, que por sus prácticos resultados merezcan latotal confianza del herniado.

EL REDUCTIVO "VIDA" DE LA CASA LAZARO DE BARCELONA

He aquí el ideal de los herniados, la solución más acertada a seguir, si nó quiere operarse. El reductivo "VIDA" no es un armatoste más que se ofrece a los herniados; es el resultado de profundos estudios científicos y el producto de largos y constantes ensayos para crear, al fin algo insuperable con que combatir el horrible padecimiento que tan innumerables víctimas produce. A las perfecciones técnicas y científicas del super-reductivo "VIDA", le une lo módico de sus precios — DESDE 50 PESETAS a fin de que todos, ricos y pobres, puedan beneficiarse de su aplicación.

Como garantía indiscutible y para que todas las clases sociales puedan adquirirlo poniendo fin a la terrible angustia que les consume y llevar la tranquilidad y la alegría a sus hogares, pudiéndose reintegrar con satisfacción y confianza a todos los trabajos, el señor LAZARO, concederá el pago en VARIAS MENSUALIDADES en aquellos aparatos que por las características de las hernias, hayan necesariamente ser de un precio algo elevado.

No dudad y acudid todos, useis o no bragueros, esteis o no operados, a consultar al Sr. LAZARO que recibirá en

CORDOBA, únicamente el lunes 26 en el HOTEL ESPAÑA Y FRANCIA; en Montilla, el martes 27, en el Hotel Rosita; en Puente Genil, el miércoles 28, en el Hotel Comercio; en Sevilla, el lunes 2 y martes 3 en el Hotel Royal, (Plaza de San Fernando, 20).

HERNIADOS aprovechad esta oportunidad visitando al Sr. Lázaro, si queréis tener salud y vida.

Despacho: Marqués del Duero, 102.—BARCELONA

SDAD. A. COOP. "ALFA"

Primera manufactura española de máquinas de coser

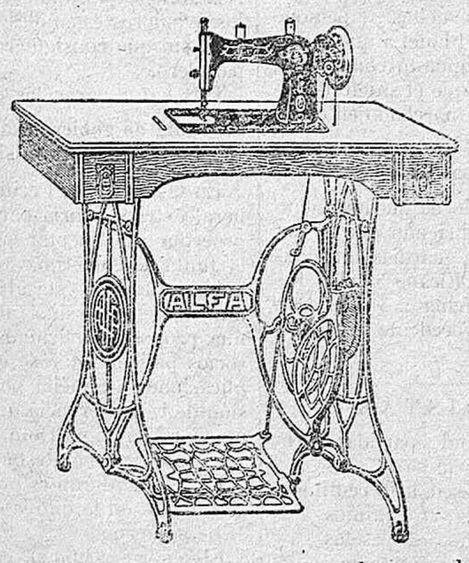

La Sociedad "ALFA" garantiza sus máquinas de coser de todo defecto de construcción o materiales por diez años

Ha tenido en cuenta todos los perfeccionamientos mecánicos y manufactureros para fundar su crédito industrial sobre la más alta calidad de sus productos

Pida un catálogo gratis a

MAQUINAS DE COSER "ALFA"

EIBAR REPRESENTANTE (España)

JOSE AREVALO PEREZ

CALLE LIBRERIA NUMERO 9. :-: :-: :-: :-: CORDOBA

HOJALATERIA DE RICARDO ORTEGA

Construcción de toda clase de obras concernientes al ramo

Se componen radiadores

Especialidad en guarda-barros para autos y coches

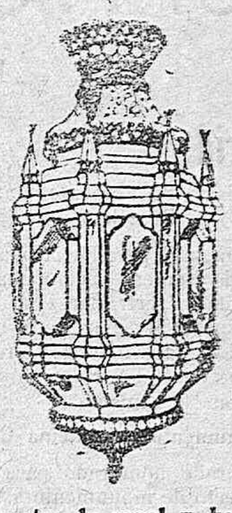

— Vidreras artísticas a 60 pesetas metro cuadrado —

Instalaciones de agua y gas

A 2'25 metro de canal y bajante

GARCIA LOVERA, 2.-CORDOBA

TRANSPORTES N. I. V. A.

Gran Capitán, 11

SERVICIO POR AUTOCAMIONES

Despacho de estaciones, mudanzas, viajes.—Teléfono 2128

ARRENDAMIENTO. Se hace desde el día, en la barriada de Alcolea, de dos casas, una de ellas con jardín, planta alta y baja y con todas las condiciones necesarias e higiénicas de la moderna construcción. Informarán en la Cámara Agrícola de Córdoba.

SE VENDEN tres escaparates completos con luna primera, entre paños, etc. Un mostrador con cristal, una vitrina con espejos todo en muy buen uso. Razón: Hijos de Rafael G. Ripoll. Concepción, 33 al 37.

ROMERO participa a su clientela y al público en general, que todo encargo de pinturas, rótulos, empapelado de habitaciones y decoración en general pueden hacerlo a calle Céspedes, 14 duplicado. Teléfono 1-0-2-2.

PINTE Vd. SU CASA

Para pintar barato y con buenos materiales dirigirse a la "Droguería Jerezana" de Juan Quevedo Guerrero, calle Rodríguez Marín, 4 (Esparteria). Teléfono 2-3-1-0 Esta casa facilita oficiales de confianza para la ejecución de toda clase de trabajos.

AVISO IMPORTANTE

Se acaba de recibir un inmenso surtido en persianas de todas clases a precios baratísimos. Alfaros, 3.

ARRENDAMIENTO desde el día se hace del local para establecimiento y amplios almacenes con estanterías, mostrador y escaparates en la casa número 2 de la calle Ambrosio de Morales. Informarán: en la calle Claudio Marcelo, número 13. (Casa León).

SE ARRIENDA un piso alto en la calle de Carbonell y Morand, número 26. Razón: en la misma casa.

AUTO DODGE abierto, se vende a precio de precio en precio módico por XI 52. Alfonso.

SE ARRIENDA desde primero de Julio una casa con doce habitaciones toda clase de comodidades y un piso principal muy amplio y completamente independiente. Para verlos: Gutiérrez de los Ríos núm. 51, principal, de 3 a 6.

EN CORDOBA se vende muy barata una farmacia acreditada y en buen sitio por no poder atenderla su dueño. Razon: San Pablo 37. En la misma casa se venden macetas.

ARRENDAMIENTO se hace desde el día de varios pisos en la finca San Luis de Vistahermosa. Informes: Farmacia Marín. También se arrienda piso primero de la casa calle Gondomar, 2.

PISOS en el campo. Desde el día y a precios económicos se arriendan, en la finca San José,, frente al Colegio Calasancio. Para tratar: Compás de San Francisco, 8.

SE VENDEN unas cortinas de calle con sus lonas para establecimientos tres plafones grandes de cristal tres más para industria y 4 percianas de madera para ventanas. Para verlos: Fernándo Colón, núm. 3.

RELOJES A PLAZOS

Extenso surtido en relojes de bolsillo, de pared y despertadores de todas marcas; carillones, diversidad de pulsera, platería, talleres de compostura. Relojería Royal, Alfonso XIII, 36. Se necesitan aprendices.

TRASPASO. Por cesación en la idustria se traspasa la fonda "Provinciana". Plaza Ramón y Cajal, núm. 7, antes San Felipe. Horas de verla: de 4 a 6 de la tarde.

TRASPASO de una gran cervecería, buen negocio, por no poderlo atender su dueño, en el sitio más céntrico de Córdoba, calle Concepción, núm. 34. Para informes: en el mismo establecimiento.

SE VENDE un automóvil marca Buick a toda prueba. Para verlo y tratar: Huerto Hundido, Garage.

SE ARRIENDAN pastos para ganado en la finca Las Corralitas a 5 kilómetros de esta capital, carretera del Muriano y se vende verde. Para tratar, en la misma.

FAJAS HIGIENICAS

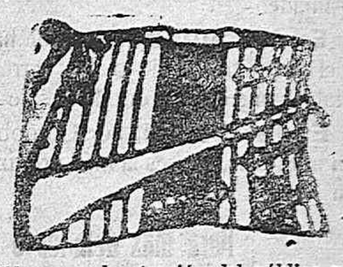

Llamamos la atención del público para que no confunda esta casa con otras que se anuncian desconociendo la confección de estas fajas, únicas aprobadas para la curación de enfermedades del vientre y prenada con este objeto por el jurado de la Exposición Regional.

SE HACEN CORCES A MEDIDA

LEONOR VAZQUEZ

Viuda de Corredor

POMPEYOS Núm. 5 — CORDOBA

¡AGRICULTORES!

Abonad con Nitrato de Sosa de Chile. Es un abono excelente para todos los cultivos. Se vende en todas las casas que se dedican al comercio de abonos. Informes y folletos gratis para su aplicación dirigiéndose al "Comité del Nitrato de Chile".-Madrid.-Apartado 6.-Avenida de Eduardo Dato, 12.

FABRICA DE MOSAICOS HIDRAULICOS

ALMACEN DE TODA CLASE DE MATERIALES DE CONSTRUCCION

JUAN JOSE LUQUE ROMERO

Precios reducidos en todos los materiales que esta casa trabaja. No hagan compras sin antes consultarla.

Despacho: Plaza de Colón, 5. Teléfono: 2-2-5-4

CORDOBA

SEVILLA

HOTEL METROPOL

(MEUBLE)

Marqués de Paradas, 4. (Estación Córdoba).

Agua corriente y teléfono en todas las habitaciones

HIJO SUCESOR A. COLINET — Avenida Medina Azahara, número 10. Teléfono núm. 499.—CORDOBA

Depósitos para aceites, agua y alcoholes de 1 a 1.500 arrobas.—Bidones para el transprte.—Aparatos para la purificación de los aceites y toda clase de artefacts para molinos aceiteros.—Utensilios para la leche.

Secciones especializadas en cocinas, termosifones, cuartos de baño, conducciones de aguas por tubrías de hierro, hierro galvanizado y plomo.—Radiadores para automóviles, faros y guarda-barros.—Chapado.—Cristalero, vidrieras corrientes y artísticas.—Canales, bajantes, etc.

Reparaciones.—Presupuestos gratis.—Unica fábrica que importa todos los materiales directamente de Liverpool y Manchester (Inglaterra).

MANUEL GONZALEZ ZAYAS

Almacén al por mayor de cereales y legumbres

Especialidad en garbanzos

Molina Sánchez, 1 (Campo de la Merced)—Teléfono 1330

Córdoba

FERNANDO GUIJO

DENTISTA

GONDOMAR, sin número

Saco guardarropa

de papel, impregnado contra la polilla, ptas. 1'50 saco, tamaño 160 por 70 cm. Peso, 110 gramos. Se remite por correo certificado, enviando 50 céntimos extra para franqueo a MULLER y C.ª, Fernando, 32. Barcelona. Para la venta en Córdoba:

Agustín Carrillo

Victoriano Rivera. Camisería

MARMOLES

TALLERES GARCIA

Lápidas artísticas y conmemorativas, retratos a buril, estatuas, panteones y todo lo concerniente a la decoración de mármoles.

Precios sin competencia.

Campo Madre de Dios, 7 duplicado

TELEFONO 1326

SE ARRIENDA piso completamente independiente con agua e instalación de luz eléctrica en la calle Cabezas. Razón en el número 16 de la misma calle. Horas de verlo, de 11 a 5.

SE ARRIENDA piso bajo independiente. Sánchez Peña, 8.

OCASION. Se arrienda por precio módico un apartado pequeño con su cocina en sitio céntrico próximo al Gran Capitán. Darán razón: Braulio Laportilla, 4, bajo, izquierda.

ALMONEDA URGENTE de varios muebles. Magistral González Francés, 7. Horas: de 3 a 5.

HERENCIA, produce el mejor queso de la región manchega. Lo hay añejo superior en aceite y fresco muy fino. Casa de los mejores cafés. Alfonso Lorente, plaza de San Andrés.

Orosio Gavilán

AMBROSIO MORALES, 11

Venta de puertas, ventanas, balcones, portones, cancelas, enseres de derribos. Precios sin competencia. Hay puertas de caoba con clavos de bronce.

VENTA. Desde el día se hace de la casa número 29, calle del Poyo. Para precio y condiciones, Barroso, núm. 7. No se admiten corredores.

ARRENDAMIENTO desde el día 24 del próximo mes de Junio, se hace de la casa calle Francisco del Rosal número 2, con instalaciones de agua y luz. Razón: en la misma casa de 9 a 12 y de 5 a 7 de la tarde.

Gran Fábrica de Sommiers SAN JOSE

Sommiers de todas clases y medidas sin competencia posible, por su inmejorable calidad y precio

Oficina y despacho: Jesús María, 1.—CORDOBA. Teléfono, 2

Antonio de la Torre Venzala

Se vende leña troceada a domicilio desde 10 arrobas

SE VENDE en la calle Olmillo, número 2, una biblioteca de nogal, dos bufés, una cómoda, cuadros de lienzo religiosos y varias cosas más.

CASA DE CAMPO se arrienda una desde el día en buenas condiciones para verano en el barrio de Vista Hermosa, con buen pozo y luz eléctrica. Para verla y tratar: en el mismo barrio, en la casa Villa Amparo. No se admiten enfermos contagiosos.

ALMONEDA urgente por traslado, se hace de aparador, ropero, mesa grande muy fuerte, arca antigua butacas y objetos varios. Razón: Abéjar, núm. 1.

SE ARRIENDA un piso alto, independiente en la calle Molina Sanchez número 1. (Campo de la Merced).

SE ARRIENDA desde el día el piso alto principal calle Encarnación núm. 19, con vistas a la de Cardenal Herrero. Horas de verlo, de 5 a 7 de la tarde. Razón: Encarnación, 12.

ALMONEDA se hace de un aparador y una mesa de corredor, seminuevos. Isabel Losa, 4. Horas de verlos: de once a doce.

AUTOMOVIL. Fiat cerrado, cuatro plazas, semi-nuevo se vende en precio módico. Gutiérrez de los Ríos, 16.

HABITACIONES amuebladas se arriendan en la calle Concepción 16. piso cuarto. Razón, en la misma casa.

SE ARRIENDA piso principal, casa de nueva construcción calle Arfe sin número (frente a la puerta falsa del cuartel de la Reina). Para verlo y tratar: Heredia núm. 12, (San Nicolás).

BARRIADA DE LA REINA. Arriéndanse dos habitaciones exteriores con cocina indenpendiente. Salón amplio y vivienda si desean. Véndese material usado de enseñanza. Para verlos y precios, don Manuel Rodríguez. Escuelas, Plaza de Sagasta y calle de Santa Victoria.

SE ARRIENDA desde el día en la carretera del Brillante el chalet San José, amueblado. Para tratar: Paseo de la Victoria, 41.

SE VENDEN tres monturas, un portón con medio punto y postigos de hierro, una mesa comedor con tarima para dos braseros, tres pipotes de vinagre, damajuanas, dos armarios de cristales, un caballete para pintar cuadros, sillas y otras cosas. Para verlos: Eduardo Dato, 30.

ASFALTO. Federico Espinosa se ofrece para hacer zócalos y pavimentos para evitar las humedades. Razón, Agustín Moreno, 134.

SE CONFECCIONA ropa blanca y se hacen bordados a mano y máquina de todas clases. Maese Luis. 15.

REPRESENTANTES bien relacionados con la clase médica desean importantes Laboratorios. Diríjanse al señor Jurado Gálvez. Gutiérrez de los Ríos 26 y 28.—Córdoba.

SARNA

(ROÑA)

Se curan cómodamente en diez minutos, sin baño, con

Sulfureto Caballero

De venta en droguerías y farmacias

IMPORTANTE. Los mejores, los más exquisitos, son los productos naturales Valencia en naranja, limón y mondarina. ¡No hay cosa igual!. De venta en los buenos establecimientos de comestibles y en bares, cafés, restaurants, hoteles, etc.

Representante: Juan J. Prieto Iglesias. Braulio Laportilla, 6 Córdoba. Teléfono 2-7-7-7.