

URANIA

Rápidamente contiene la caída de cabello, lo vigoriza, lo hace crecer en las CALVAS, ejerce una rigurosa higiene sobre el cuero cabelludo, por rebeldes que sean las enfermedades que causen la calvicie.

Un solo frasco le demostrará su gran eficacia

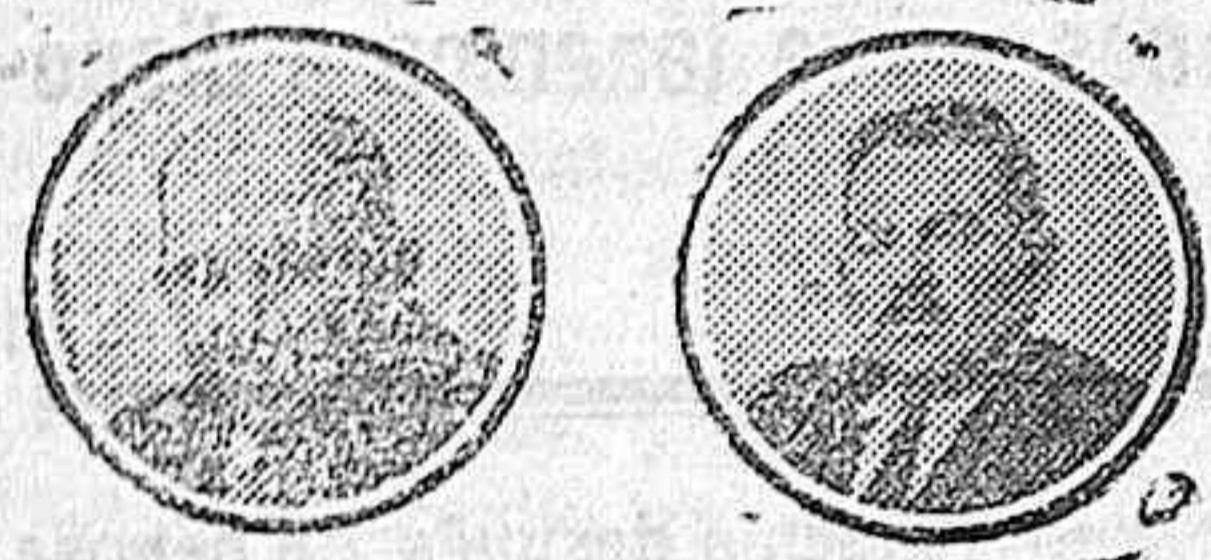

VENTA EN CORDOBA:
Almacenes LOS MADRILENOS
Gondomar, 9 y Sevilla, 7

HARINILLAS Y OTROS PIENSOS para cerdos, gallinas, etc., muy baratos.—Doce de Octubre, 10.—Casa ANON.

Toda la correspondencia al Director o al Administrador de El Defensor diríjase al Apartado 31.

LA MUTUAL LATINA

A SOCIEDADES DE AHORRO

FUNCIONA BAJO LA INSPECCION DEL ESTADO

TIENE SUS FIANZAS DEPOSITADAS

GRAN CAPITÁN 25

CÓRDOBA

SEÑORAS

EL FLUJO Y ENFERMEDADES DE LA MATRIZ.

Se curan con las irrigaciones del Dr. Valley

Almacenes Porrás Rubio

SOCIEDAD LIMITADA
Coloniales por mayor

Oficina y Despacho Detail: PÉREZ GALDOS, 3 Teléfono 1558 Almacenes: DOCE DE OCTUBRE CORDOBA

Compañía Trasatlántica

Servicio del mes de Octubre de 1934

Línea del Cantábrico a Cuba-Méjico
El vapor «CRISTOBAL COLON» saldrá, salvo variación, de Bilbao y Santander el 25 Octubre, de Gijón el 26 y de Coruña el 27, para Habana y Veracruz, escalando New-York al regreso.
Próxima salida, salvo variación, el 25 de Noviembre.

Línea del Mediterráneo a Puerto Rico, Venezuela y Colombia
El vapor «JUAN SEBASTIAN EL CANO» saldrá, salvo variación, de Barcelona el 20 Octubre, de Valencia (fva.) el 21, de Málaga (fva.) el 22, de Cádiz el 24, para Sta. Cruz de Tenerife, San Juan de Puerto Rico, Santo Domingo (fva.), La Guayra, Puerto Cabello (fva.), Curacao (fva.), Pueric Colombia (fva.) y Cristóbal.

Línea del Mediterráneo a Nueva York, Cuba y Centro América
El vapor «MAGALLANES», saldrá salvo variación, de Barcelona y Tarragona, el 16 de Noviembre, de Palma Mallorca (fva.) el 17, de Valencia y Alicante (fva.) el 18, de Málaga el 19, de Cádiz el 20, de Lisboa (fva.) el 21, de Vigo (fva.) el 22, para New-York, Habana, Puerto Barrios (fva.) Puerto Limón (fva.) y Cristóbal.
Próxima salida, salvo variación, el 16 de Diciembre.

Servicio tipo gran hotel, T. S. H., cine sonoro, orquesta, etcétera, etcétera. Las comodidades y trato de que disfruta el pasaje se mantienen a la altura tradicional de la Compañía.
También tiene establecida esta Compañía una red de servicios combinados para los principales puertos del mundo servidos por líneas regulares.
Para informes en las Oficinas de la Compañía: Plaza de Medinaceli, 8, Barcelona; y en la Agencia de Cádiz: Isabel la Católica, 3.

Horario de trenes

ESTACIÓN CENTRAL. Trenes para Sevilla:
Salida: Mensajero de Aranjuez 2'25
Expreso de Madrid, 8'23.
Omnibus Córdoba-Sevilla, 7'30.
Rápido Barcelona-Valencia, 11'31.
Correo de Madrid, 12'30.
Rápido de Madrid, 18'3.
Omnibus Córdoba-Sevilla, 19'10.
Trenes hacia Madrid:
Salida: Expreso de Sevilla, 0'36.
Mensajero de Aranjuez, 2'30.
Tren tranvía a Villa del Río, 7.
Rápido de Sevilla, 11'35.
Correo, 17'27.
Rápido Barcelona, 18'10.
Tren tranvía a Villa del Río, 18'35.
Expreso de Algeciras, 23'45.
Trenes de la línea de Madrid:
Llegada: Mensajero Aranjuez, 1'55
Expreso Madrid-Algeciras, 2'55.
Expreso Madrid-Sevilla, 8'11
Tren tranvía de Villa del Río, 10.
Rápido Barcelona-Valencia, 11'21.
Correo de Madrid, 12.
Mercancías con viajeros de Alcazar, 16'25.
Rápido de Madrid, 17'53.
Tren tranvía de Villa del Río, 21'40.
Trenes de la línea de Sevilla:
Llegada: Expreso a Madrid, 0'29.
Mensajero a Aranjuez, 1'59.
Omnibus de Sevilla, 10'16.
Rápido a Madrid, 11'25.
Correo, 16'57.
Rápido a Barcelona, 18'2.

Mercancías de Posadas, 18'54.
Corto de Sevilla, 20'55.

LÍNEA DE MÁLAGA
Salidas: Expreso de Algeciras, 5'25;
Omnibus a Málaga, 8.
Correo, 12'35.
Corto a Puente Genil, 18'20.
Llegada: Corto de Puente Genil, a las 10'20.
Correo, 16'50.
Omnibus, 20'20.
Expreso, 23'25.

LÍNEA DE ÉCIZA
Salida: Mensajero, 4.
Correo para Marchena, 12'45
Llegada del correo, 17'3.
Idem del Mensajero, 18'50.
Otro Mensajero, 0'50.

ESTACIÓN DE CERCADILLA.
Salida: Mercancía con viajeros para Ecija, 18'50.
Idem, idem, Marchena, 7'30.
Entrada: Idem de Ecija, 9'25.
Idem de Marchena, 23'25.

LÍNEA DE BÉLIZAS
Salida: Correo, 17'20.
Omnibus, 7'5
Llegada: Correo, 10'15.
Omnibus, 18'35.

Toda la correspondencia al Director o al Administrador de El Defensor diríjase al Apartado 31

Revista Mariana

PUBLICACIÓN MENSUAL
DEDICADA A FOMENTAR LA DEVOCIÓN A LA SANTÍSIMA VIRGEN
Administración:
Ambrosio de Morales, 6
Córdoba
Suscripción:
De propaganda, 4 pesetas al año
Corriente, 5 pesetas
Suscriptores protectores: A voluntad

ESTOMACO

Una buena digestión asegura la salud y equilibra, en la mayoría de los casos, a robustez y bienestar físico e intelectual. El

ELIXIR ESTOMACAL SAIZ DE CARLOS

Califica y abre el apetito, cura el dolor de estómago, acidez, dispepsia, vómitos, diarreas en niños y adultos, dilatación y atonía del estómago, etc., etc.

INTESTINOS

PRECIOS DE SUSCRIPCIÓN

Trimestre Ptas. 7'50
AÑO 20

El Defensor de Córdoba

Número suelto 10 cts
Atrasado 25

Fundado en 1899

Redacción y Administración, Ambrosio de Morales, número 6.—Apartado, número 31

Tarifa de Anuncios

EN PRIMERA PLANA
Comunicados, artículos industriales, entrefiletes, 1 peseta línea. Notas bibliográficas, 0'75. Al final de la plana, anuncios, 0'90. En la sección religiosa, 0'50.

EN SEGUNDA PLANA
Artículo industriales, gacetas, comunicados y anuncios oficiales, 0'50 pesetas línea. Entrefilete, 0'45. Notas bibliográficas, 0'40. En casa de Sociedad, 0'75. Entre el texto, 0'40. Al final de la plana, 0'35.

EN TERCERA PLANA
Anuncios entre la información telegráfica, 0'71 pesetas línea. Anuncio corriente, 0'30.

EN CUARTA PLANA
Cualquier clase de anuncio, 0'20 pesetas línea.

Tarifa de mortuorias y noticias de misas o aniversarios

Edicio	Dimensiones en centímetros	1.ª plana Pesetas	2.ª plana Pesetas	3.ª plana Pesetas	Observaciones
1	5 por 6 1/2	8	15	20, 25, 30	En primera plana, letra, en peso, Arial, con últimas columnas, segundo precio, y en las cuatro primeras, el tercer precio, que es el más caro.
2	9 » 6 1/2	10	20	25, 40, 50	
3	9 » 13	15	50	60, 80, 100	
4	13 » 13	20	60	60, 90, 125	
5	9 » 20	50	100	125, 150, 175	
6	13 » 20	75	125	150, 175, 200	
7	18 » 20	100	150	175, 200, 300	
8	23 » 27	125	175	200, 250, 400	
9	23 » 27	200	250	325, 400, 500	
10	28 » 41	300	500	600, 750	
11	54 » 41	600	750	1.000	

Noticias de misas o aniversarios en la sección religiosa, 10 céntimos línea en gacetas, 20 céntimos; en otro lugar del periódico escogido, por los intereses, 50 céntimos en segunda o tercera y una peseta en primera plana. Se entienda cada línea del cuerpo 10.
DESCUENTOS.—A los suscriptores y sus familias, en el modo de pago, se le cobrará como hasta ahora, cinco pesetas por las mortuorias de segunda o tercera plana, el 25 por 100; en primera, el 30.

Anuncios económicos: Hasta diez palabras, dos inserciones, una peseta; cada palabra más, 10 céntimos.

Cuando el anunciante elija el emplazamiento del anuncio, entonces cobrará el 4º por 100 sobre el precio de tarifa.

«NOTAS CORDOBESAS»
La Administración del DEFENSOR facilita ejemplares del décimo tomo de sus notas o de cualquier tomo de los atrasados.
Lo mismo hace la Administración del «Diario de Córdoba» y el autor de «Notas Cordobesas» don Ricardo de Montea.

Razón y Fe

REVISTA QUINCENAL
Filosofía :: Literatura :: Ciencia
Bibliografía
Suscripción: Apartado 8.881 Madrid
Para suscripciones a la Redacción de EL DEFENSOR, Ambrosio Morales, 6.—Córdoba.

El Mensajero del Corazón de Jesús

REVISTA RELIGIOSA MENSUAL
Suscripción, 7 pesetas el año
Apartado 7A.—Bilbao

Este periódico se publica con censura eclesiástica

Uno de los medios mejores para favorecer a la prensa es el

ANUNCIO

Los amigos de El Defensor de Córdoba han de procurar que todas las cosas anunciadas donde tenga la más pequeña influencia anuncien en DEFENSOR DE CORDOBA