

ESPAÑA... 1'25 PTAS. AL MES
EXTRANJERO... 2'25 id.
NUMERO SUELTO 5 céntimos
IDEM ATRASADO 10 id.

DIARIO INDEPENDIENTE, DE NOTICIAS Y AVISOS

Año I

Palma de Mallorca miércoles 17 de Junio de 1903

Núm. 77

PAN DE VIENA
Fabricado y cocido con todos los adelantos modernos.
Colmado PAJARITA.
San Nicolás 6
SANDWICHS
Aceitunas Reinas.

Vinos finos DE MESA
DE CALIDAD PURA Y GARANTIZADA
LAS CUBAS DE ORO
Paseo del Borne, 90
BODEGA ALICANTINA, JAIME II, 105
Nicolás Ticoulat
CIRUJANO-DENTISTA

Recogida por los transeuntes, se la trasladó al hospital donde una hora antes había abrazado a su marido por última vez.
Comienzo de drama y final de pasillo cómico, tiene la siguiente escena desarrollada en el puente de Arcolo, en París.
Por fin M. Rostand ha entrado en la Academia francesa, luciendo el uniforme de rigor.

conviene fijarse es la diversidad de precios de un mismo mineral en las distintas regiones mineras donde se produce.
La producción de mineral de hierro también aparece disminuida. En 1900 se obtuvieron 93.760.917 quintales métricos.

La producción de mineral de hierro también aparece disminuida. En 1900 se obtuvieron 93.760.917 quintales métricos, respecto del año precedente; en 1902 disminuye la misma, comparada con la de 1901, en 93.644 quintales.

Rémoras
Entre las eternas rémoras que padecemos, juega un principal papel esa diversidad de pequeñas agrupaciones, que aisladas completamente de la vida pública, emplean toda su inteligencia en entorpecer con su censura, todo aquello que tiene relación con el desarrollo del país.

eco en nosotros la obstrucción, tanto más lamentable, cuanto no es posible admitir la duda de que todos deseamos para nuestra isla el bienestar y progreso.
Estas lamentables consideraciones, se nos ocurren propósito de las próximas ferias y fiestas, con las que parece están divorciadas el sin número de sociedades recreativas que existen en Palma, y que hasta la fecha, nada importante han aportado al programa de la comisión de festejos, no obstante las invitaciones que se han dirigido a los respectivos presidentes.

La proyectada fiesta ciclista, nos da un triste ejemplo de lo que se puede esperar de estas pequeñas tertulias, ya que por mal entendidas disidencias o envidias, sacrifican uno de los números que hubiera podido contribuir al realce de los festejos, y todo por aquello de que nadie quiere avenirse con ciertas conveniencias sociales, acerca de las cuales guardan más prevenciones, aquellas personas que por su ilustración deberían avenirse más a la tolerancia.
Cinco ó seis sociedades de sport conocemos en Palma, cuando todas reunidas no permitirían la vida brillante de una sola.

Así es que para que las mismas puedan subsistir, se ven obligadas á tener que recurrir al ingreso que proporcionan ciertos vicios abominables.
Y cuando llega el caso, de que todas coadyuvan al noble fin á que obedece la celebración de festejos, se llaman andana, y para ocultar su impotencia, murmuran sotto voce contra los acuerdos tomados por los organizadores.

Curiosidades
Locura de amor.
Atacado de tisis galopante, M. Reboudeau fué conducido á un hospital.
Llevaba pocos meses de casado con una hermosa joven que le amaba ciegamente.

La tributación minera EN ESPAÑA
La Dirección de Contribuciones acaba de publicar la estadística de la tributación minera correspondiente á 1902. Es interesante su estudio para echar de ver el progreso ó la decadencia en que se muestra una fuente de riqueza nacional tan interesante para nosotros como la que constituye la explotación del subsuelo.
Llama la atención desde luego, al comparar la actual estadística con la anterior y los resultados de una y otra con datos fehacientes por su origen, el aumento que aparece en el número de minas que tributan por alguno de los dos conceptos á que se refiere el impuesto que grava la industria minera.
En 1901 estuvo representado aquél por 26.278 con una superficie de hectáreas 550.607, y en 1902 ya se cuentan 28.319, que ocupan una extensión de 673.000 hectáreas.

El primer concepto hizo que se contrajesen, por valores del presupuesto de 1902, pesetas 4.594.321, y por resultados de ejercicios cerrados, 259.475 pesetas. Total, 4.853.796 pesetas.
La recaudación, hecho efectivo lo que se contrajo por resultados, sólo ha ascendido á pesetas 9.878.699.

El primer concepto hizo que se contrajesen, por valores del presupuesto de 1902, pesetas 4.594.321, y por resultados de ejercicios cerrados, 259.475 pesetas. Total, 4.853.796 pesetas.
La recaudación, hecho efectivo lo que se contrajo por resultados, sólo ha ascendido á pesetas 9.878.699.

El impuesto de alcoholes
El Economista dice lo siguiente acerca del impuesto de alcoholes:
«El margen de diferencia entre lo que pagarán los alcoholes vínicos y los industriales será de 25 pesetas por hectolitro.

El impuesto de alcoholes
El Economista dice lo siguiente acerca del impuesto de alcoholes:
«El margen de diferencia entre lo que pagarán los alcoholes vínicos y los industriales será de 25 pesetas por hectolitro.

El impuesto de alcoholes
El Economista dice lo siguiente acerca del impuesto de alcoholes:
«El margen de diferencia entre lo que pagarán los alcoholes vínicos y los industriales será de 25 pesetas por hectolitro.

El impuesto de alcoholes
El Economista dice lo siguiente acerca del impuesto de alcoholes:
«El margen de diferencia entre lo que pagarán los alcoholes vínicos y los industriales será de 25 pesetas por hectolitro.





Grandes talleres movidos á vapor

CAJAS PARA COCHES DE VICENTE MAS Y C. FABRICA, 18-ARRABAL

GANGA por 3 reales

50 sobres y 50 pliegos de papel inglés, colocados en un bonito estuche.

Cuadernos pautados para bandurria, guitarra y laúd

METALES

Se compran á buen precio objetos y desperdicios de zinc, plomo, cobre, latón, etc.

LA CATALANA

Compañía de Seguros contra incendios á prima fija Domiciliada en Barcelona: Dormitorio de San Francisco, 5

REDENCION DE QUINTAS, CREACION DE DOTES

LA ACTIVIDAD

Representante en Baleares: José Arnau, Plaza del Olivar, 6, Palma.

CALZADO DE LUJO LA BALEAR

Modelos de París, Londres y Madrid

Precios económicos PELAIRES, 1 BEQUINA SAN NICOLAS

J. GARAU VIDAL

Sucesor de Patricio Serra

Comercio de MADERAS

de JUAN ARNAU

Plaza del Olivar, (antiguo almacén de CAN CETRE)

A todos los que sufren del estómago

Nada los curará con mayor prontitud y seguridad, como el

Vino de Pepsina y Coca del Perú

que con ingredientes de pureza bien reconocida prepara el farmacéutico J. Jureda Lliteras, de Palma de Mallorca.

AGENCIA FUNERARIA

NARCISO PUIG

Jovellanos, 16, 1.

LA MAS ECONOMICA-LA MAS ACREDITADA LA QUE OFRECE MAS SEGURIDADES Y GARANTIAS SERVICIO COMPLETO

Compra-venta de inmuebles y préstamos

AGENCIA

M. Bernat y Compañía

Calle de Rubí, 20

Fincas y casas de diferente importancia dando un rédito del dos y medio al 6 por ciento anual, las hay á la vent.

PARA COMPRAR O VENDER VISITAR ANTES ESTA AGENCIA

GRANDES ALMACENES DE PAÑERÍA, SASTRERÍA Y NOVEDADES DE B. GUMBAU é HIJOS (s. en c.) Tomeu de cats ATLOTS

La norma de esta casa, es economía y prontitud en el servicio

Expléndidos surtidos de géneros para la estación de PRIMAVERA

Jaime II-87 al 93 y Escursach 16 y 18

Vapores Transatlánticos de Pinillos

IZQUIERDO Y COMPAÑIA

Salidas fijas de este puerto el día primero de cada mes. El día primero de Julio saldrá el vapor

Conde de Wifredo

Para Canarias, Puerto Rico, Mayagüez, Ponce, Santiago de Cuba y Habana.

Admite carga y pasajeros para dichos puntos y para Canarias. También la admiten para N. w- York con tráborde en la Habana, dando conocimiento directo.

Para informes dirigirse á los representantes de la Compañía señores Martínez y Pizmas, calle de San Juan, núm. 20 Palma.

NOTA - Se suplica á los señores cargadores avisen con anticipación la carga que tengan que en barcar para reservarles la cabida.

Isleña Marítima

COMPAÑIA MALLORQUINA DE VAPORES

Línea fija quincenal de vapores entre

Palma-Marsella-Cette

con escalas en SOLLER y BARCELONA por los acreditados vapores

Bellver-Cataluña-Balear-Isleño-Lulio

De Palma para Soller, Barcelona, Marsella y Cette 9 y 24 de cada mes

De Soller para Barcelona, Marsella y Cette, 11 y 25 id.

De Barcelona para Marsella y Cette, 11 y 26 id.

De Marsella para Cette, Barcelona, Soller y Palma 13 y 28 id.

De Cette para Barcelona, Soller y Palma, 14 y 29 id.

De Barcelona para Soller y Palma 15 y 30 id.

Para informas y despacho: En Palma, «Isleña Marítima.» - En Soller, don Ramon Coll - En Barcelona, señores Jureda y Rubirosa. - En Cette, don Bartolo. é Tous. - En Marsella, señores Mayo: Brunet y Compañía.

El Naviero Director - Sebastián Simó.

Servicio semanal entre Palma Marsella y Argel

el vapor francés BASTIAIS SERVICIO DIRECTO

Para Argel, los miércoles á las DOS de la tarde. Para Marsella, los sábados á las DOS de la tarde

Los pasajeros para Argel deben proveerse de un pasaporte librado por los Alcaldes y visado por el Consulado de Francia.

La carga debe estar en el muelle dos horas y los pasajeros una hora antes de la fijada para la salida.

De Palma á Argel emplea DOCE horas en la travesía.

De Palma á Marsella emplea VIENTE Y CUATRO horas en la travesía.

Benito Pomar, - Agente

Perfumeria Universal

Jaime II, 2 - PALMA

Privilegiado Bono Fortuna

Aquí se regalan bonos fortuna á todo comprador. Por cada real de compra se le entregará un bono que cada uno consta de número diferente. Dichos números van comprendidos con el sorteo de la Lotería Nacional de Madrid al final de todos los meses pudiendo ser agraciados con las tres primeras suertes.

Table with 2 columns: Suerte and Pesetas. 1.ª Suerte con 40 Pesetas, 2.ª " " 20 " " , 3.ª " " 10 " "

Además, seis premios de 3 pesetas cada uno, para los números anterior y posterior de los tres agraciados. Sorpresa ventajosamente al comprador la que el público sabrá aprovechar.

Calle de Jaime II número 2

Sociedad Anglo-Española de Motores, Gasógenos y Maquinaria general

(Antes Julius G. Neville)

Compañía Anónima - Capital 2.000,00 de pesetas - Domicilio: Madrid - Mahón - Taleres, en Mahón - Sucursal, Barcelona - Central, Madrid, Alcalá, 33 y 35 - Delegación de la casa «Grosley Brothers» de Manchester. Motores á gas. Legítimos motores Grosley para gas pobre, petróleo, alcohol, etc de todas

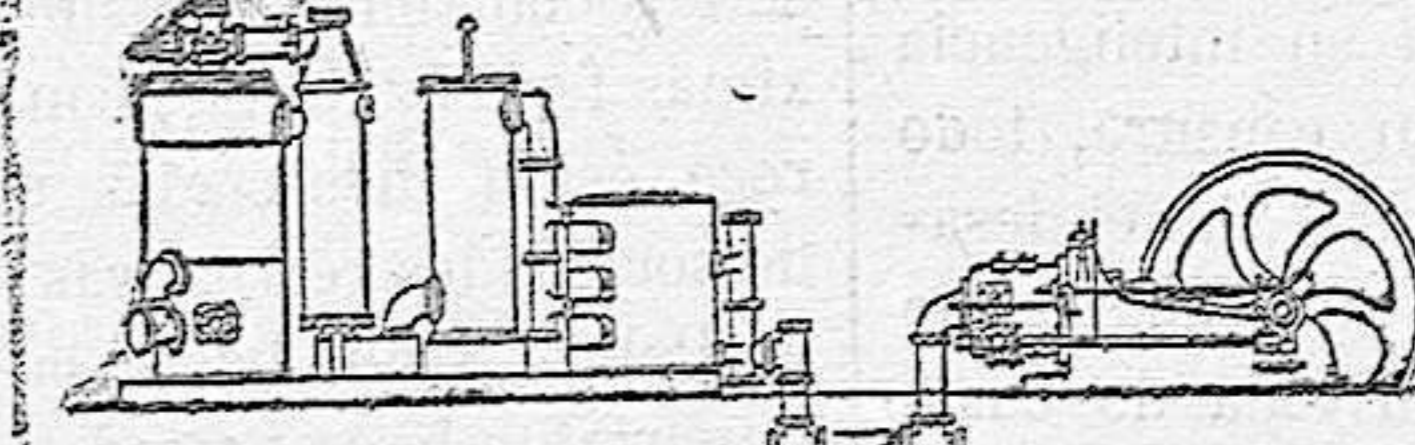

potencias. - Gasógenos sistema Grosley, sin gasómetro ni caldera. - Gasógenos sistema «Dowson» - Calderas y máquinas de vapor «Davey Paxman y Comp.» - Instalaciones completas de alumbrado eléctrico, transporte de fuerza, tracción eléctrica. - Bombas centrifugas. - Bombas Blake. Material de minas. - Iocomotoras y material para ferrocarril. - Construcción de remolcadores, barcos de pesca y recreo, dragas, gruas. - Reparación de buques. - Construcciones metálicas. - Calefacción y ventilación. - Fundición de piezas hasta de 125 toneladas. - Presupuestos gratis. - Motores instalados en España suman más de 30,000 caballos de fuerza.

Unico representante - Bernardo Estela Palma de Mallorca

Tienda de Ataúdes

JOSE LLORET

Calle Unión, 31 - (Entre el Mercado y el Borne)

Esta casa se encarga de todo lo necesario después de una defunción. Cuenta con personal tanto para vestir como para repartir esquelas mortuorias. Prontitud en el servicio.

Devocionarios, buenos, bonitos y baratos

Se han recibido de todas clases en la tienda de Rotger, Palacio 4 y 4 frente la Diputación Provincial y Plaza de Cort 12.

GRANDES ALMACENES SAN JOSE

BRONDO, esquina al Borne, Teléfono 135

Grandes novedades en sedería, céfiros, cañamazos, refajos, camisería, corbatería y géneros de punto. TODO cuanto se requiere para canastillos de boda.