



Agricultor moderno que se instruye

ALTA AGRICOLA

NUMERO SUELTO
10
CENTIMOS

TODOS LOS VIERNES



Agricultor rutinario que no lee

REDACCION Y ADMINISTRACION

AÑO II

NUMERO 24

PRECIOS DE SUSCRIPCION

Plaza Mayor, número 14.---Soria

SORIA 14 DE MARZO DE 1913

España..... 5 pesetas
Pago por trimestres atrasados.

Exposición Agrícola en Soria

Desgraciadamente en el siglo XX todavía existen feudales modernistas que si bien no disponen de la vida del labriego a su antojo, coartan su voluntad que legalmente es inviolable.

En tanto que un hombre culto, amante de la Agricultura es la causa inicial de la Exposición Agrícola que en la capital se celebra con motivo de la importante feria, otros hombres despotas, absolutistas y como tales tiranos, compran quizá el voto por el negruzco vaso de vino, por la promesa incumplida, por favoritismo que la ley incólume concede al elector.

Y el secreto electoral queda violado, la libertad de conciencia coartada, y el labrador convertido en esclavo.

En la tarde del domingo último, vimos penetrar en la capital algunas comitivas.

¡Qué paralelo tan sublime! Automóviles abarrotados de carne humana y sonriente, en cuyos rictus fisionómicos se manifiesta una satisfacción mentida

por el triunfo alcanzado, deslizan sus gomosas ruedas por la calle principal.

Pelotones de labradores ansiosos de visitar la exposición agrícola, algunos con manos crispadas de furor, quién sabe si por haberle arrebatado las fincas que en arriendo cultivaba por el enorme delito, de no ceder a las tiranas imposiciones de su señor también caminaban sobre el pétreo adoquinado.

Hemos visitado la exposición; en ella hemos visto un sin número de agricultores, hemos visto a ese hombre modelo que en esta provincia debiera ser el ídolo del labriego, Mr. Raoul Otlet; hemos visto al inteligente mecánico Sr. Rodríguez, al ilustrado y caballeroso Sr. Ponce, mas por parte alguna observamos esos diputados provinciales que tanto blasonan de amor a la agricultura.

En tanto que Mr. Raul, Rodríguez y Ponce, luchan contra la rutina, contra la ignorancia para que nuestro labrador sacuda las pesadas cadenas de

labriegos himno glorioso del progreso agrícola.

Saludos

Hemos saludado al iniciador de la fiesta Sr. Otlet felicitándole en nombre del labriego soriano.

Una palmadita sobre el hombro del inteligente mecánico D. Benito Rodríguez, le ha distraído de la dirección de la seleccionadora y, rápidas como el vuelo de la reina de las aves, nuestras manos quedaron entretregadas con las del hábil artista.

Ya nos conocíamos; tan solo breves meses había que nos despedimos, pero nuestros corazones latían en simpatía mutua: perseguimos el mismo fin y un silencio significativo, dejaron libres aquellas manos enlazadas con el frenesí del hermano ausente que regresa de la guerra con el corazón henchido por la satisfacción del deber cumplido.

En uno de los ángulos del salón un enlutado caballero, resuelve consultas, toma notas y entrega folletos sobre los diferentes cultivos y abonos.

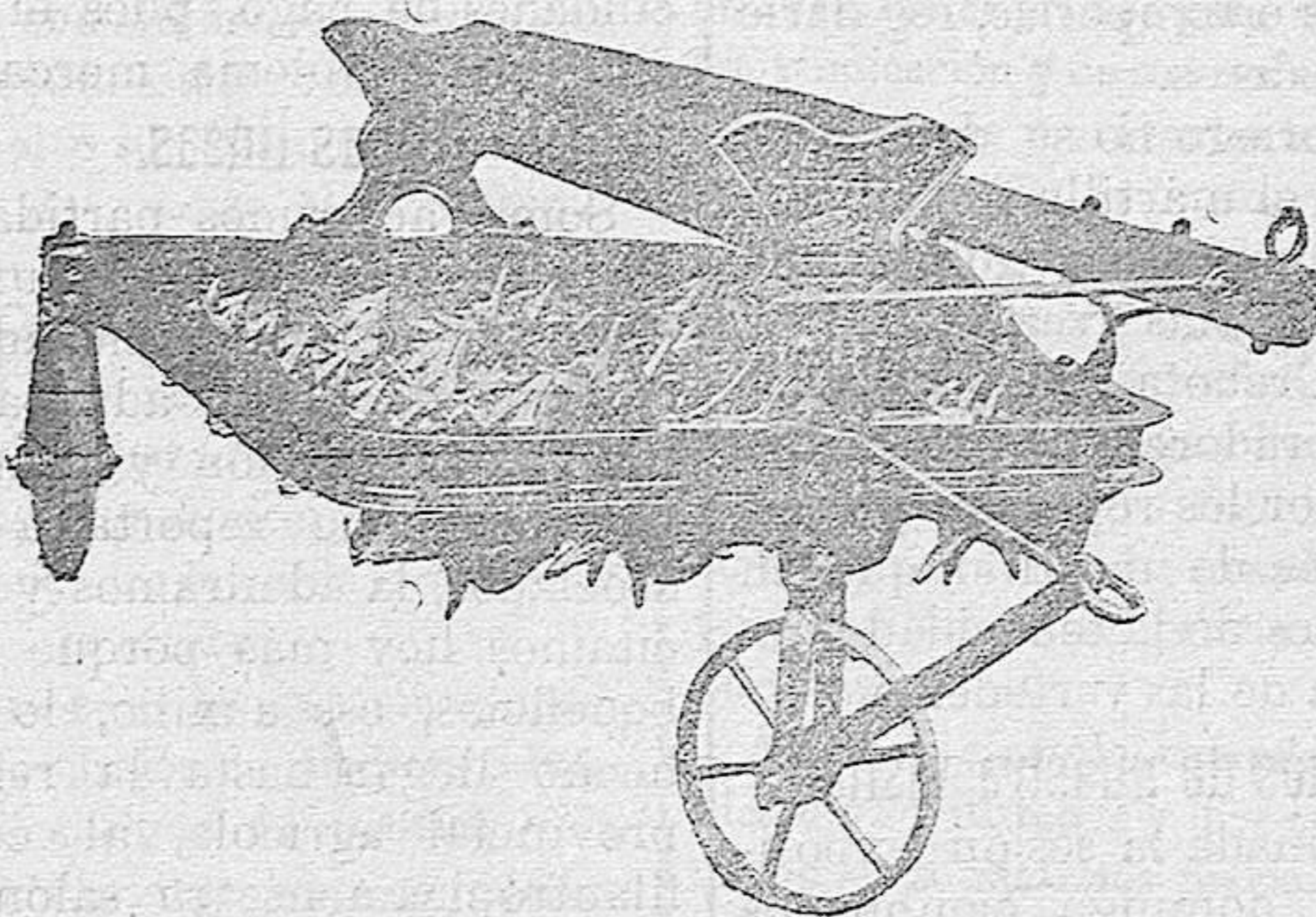

Desterronador ZULUETA, Ptas. 150.

Es el celoso representante de la acreditadísima casa de abonos Otto Medem, don Juan Ponce.

Mr. Raul verifica la presentación de rubrica.

Mas si estos saludos fueron íntimos, nuestro primer saludo nuestro saludo más efusivo, fué para el emblema sacrosanto de la patria, para esa bandera que ante la cruz de la espada juramos defender, para ese lienzo bendito, mil veces empapado en la sangre de los héroes que un día nos libertaron de las opresoras garras de la tiranía, de los privilegios, del feudalismo, de la esclavitud de otras razas.

Visita a las secciones.--mineralogía

Al penetrar al salón por la entrada ordinaria, se destacan sobre el plano izquierdo una gran variedad de minerales extraídos en nuestra patria chica.

Basculería

Continúa la sección de básculas, que la integran un variado surtido en calidad y modelos a los que precede el

Mortero lanza bombas

Este sencillo aparato que cuesta 50 pesetas es una gran defensa contra el pedrisco.

La batería se instala colocan-

do los morteros a 700 metros unos de otros.

Al presentarse la tormenta se está prevenido empezando los disparos al oír los primeros truenos.

Generalmente bastan de tres a cuatro bombas para evitar el pedrisco; conviene no descuidarse por si volviera a formarse la nube y precisase hacer nuevos disparos.

Cada bomba de doble detonación cuesta 2,50 pesetas.

El efecto que produce en los disparos es producido por la expansión de los gases y por la violenta detonación que aleja o descompone los gases congelados consiguiendo con ello, o alejar la nube piedra o convertirla en menuda lluvia.

Norias

En la sección de norias instalada al finalizar el plano lateral de la fachada Sur llama la atención sobre-manera una preciosa noria movida a brazo que está llamada a sustituir las bombas, en riegos de jardines, servicios de casa de labor y pozos públicos.

El tal modelo puede adquirirse para profundidades de 3 a 10 metros, elevan 4 mil a 8 mil litros por hora y su coste sobre vagón es de 210 pesetas a 350.

Semillas

En el lateral Oeste se hallan la sección de semillas y abonos. Sobre una mesa aparecen en diminutos capacillos una compleja variedad de semillas.

En la pared y bajo una presentación admirable nos presenta el héroe de la Agricultura soriana Mr. Raoul millares de paquetitos conteniendo infinidad de semillas.

A continuación se halla la instalación de la importante y acreditada casa de Otto Medem.

Contiene las diferentes clases de abonos minerales, entre los que llama la atención el titulado abono para patatas.

Este abono se halla en sacos de 50 kg. bajo la siguiente fórmula.

Superfosfato 7,8 por 100 (ácido fosfórico).

Sulfato amoníaco 7,8 por 100 (nitrógeno).

Potasa pura 9,10 por 100 (potasa).

Para una yugada recomienda el empleo de cien kilos cuyo valor es de 29 pesetas.

D. Juan Ponce

D. Juan Ponce como, antes dijimos es el representante de la casa Otto Medem; ocupa una mesa sobre la que gravitan un sinnúmero de folletos para el empleo nacional de abonos, fanales de cristal conteniendo las diferentes clases de ellos y algunos papeles notas.



Triturador económico, Ptas. 50.

La figura simpática del Señor Ponce nos hace entrever a simple vista sus cualidades, y, a medida que se le va tratando se convence uno más y más de la realidad de aquella impresión agradable que causa su presencia.

Su mirada serena, su aplomada palabra manifiestan la confianza que en el Sr. Ponce puede depositarse para todos los actos que realice.

Ponce en las consultas

A nuestra presencia se le han hecho consultas de Renie-

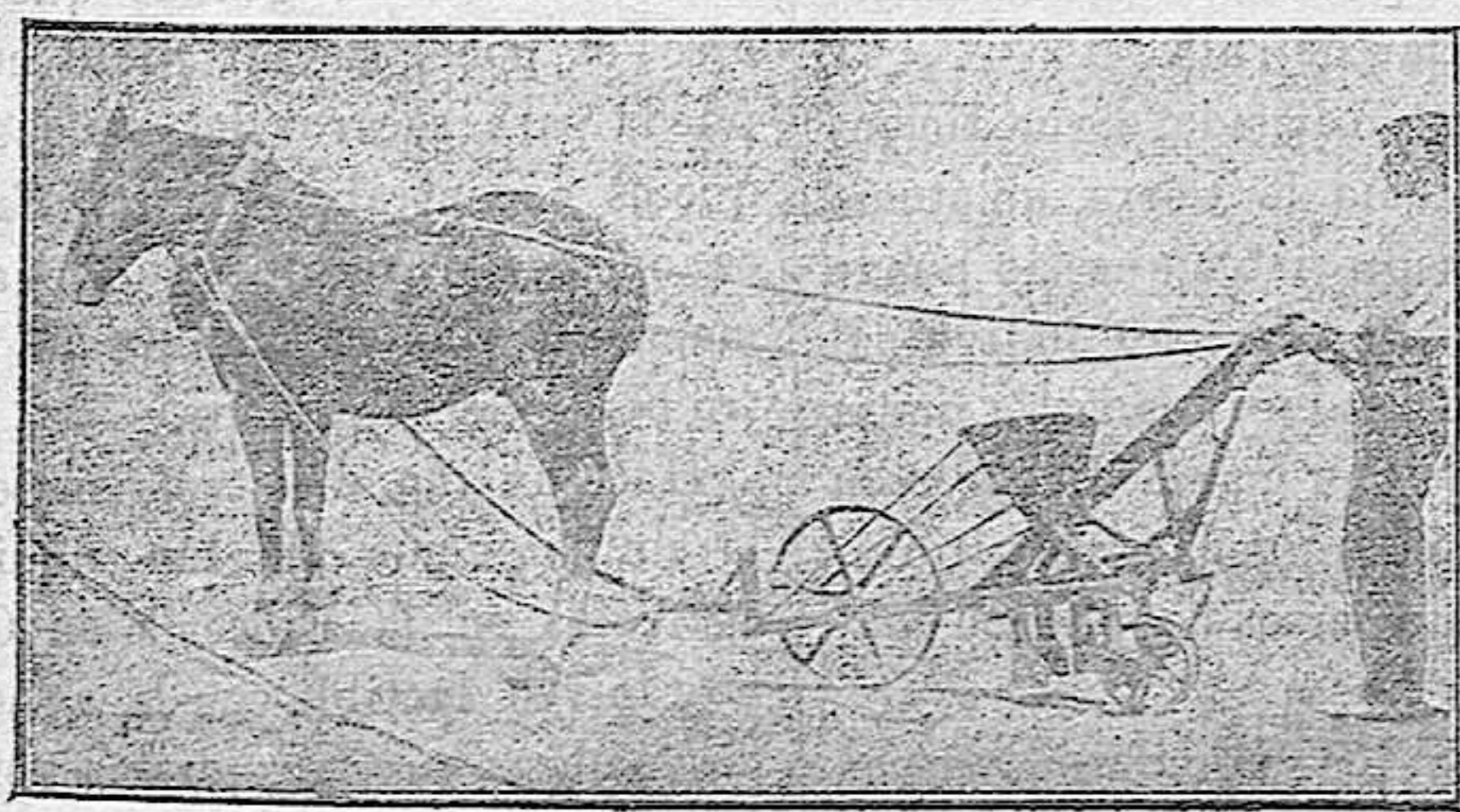

Sembradora ECONOMICA, Ptas. 215. Marcadora de surcos, 5.

la ceguera y del error; esos políticos que ayer palmoteaban las espaldas del labriego soriano no aparecen por la exposición agrícola.

¿Si faltará que amarrar alguna conciencia y estarán fraguando quién ha de ser al aprehensor?

En dirección a la Exposición

Sobre las dos de la tarde nos dirigimos al local principal de la Sociedad de Obreros.

En uno de sus balcones ondea la bandera tricolor que con sus colores seductores anuncia al viandante que ocurre algo extraordinario y trae a la mente del patriota recuerdos felices del pasado.

Hemos dispuesto las tarjetas

para que se nos facilite la entrada, mas no son precisas; en el amplio local penétrase sin recomendaciones, sin distinción de clases, sexo, ni edades.

Reconocimiento ocular

Magnífico, sorprendente, bello conjunto ofrecía en la tarde del domingo el salón de sesiones de la sociedad de obreros.

Al tender nuestra mirada investigadora por el rectangular salón hemos contemplado el gusto en la instalación de las diferentes secciones que integran la exposición.

La estética impera, el traca-traca de la seleccionadora es para nosotros una melodía, las consultas y respuestas de los

Mitin agrario en Soria.

blas, Trévago y Garray que ha resuelto con razonamientos lógicos, con lenguaje sencillo e inteligible.

Veamos:
Un labrador de Garray, boina en mano, manifiesta al señor Ponce que ha sembrado de trigo una fina arenosa, sin abono por lo cual desea saber si puede aplicarle alguno, nombre del mismo y cantidad.

El Sr. Ponce le replica que únicamente puede aplicar ya el nitrato, pues para los demás es tarde.

Le recomienda el nitrato de cal por la razón de que, a la vez que mejora la planta por el ázoe que contiene el nitrato, mejora el terreno; por que la cal que contiene trabando la arena hará el terreno más homogéneo y compacto; en tanto que si emplea el de sosa, únicamente conseguirá el primer efecto.

número 1 equivalente al 2 Marrot.

Además pertenece al Sindicato la sección de norias

Como se vé, ha sido una de las casas que más han contribuido al bello conjunto de la Exposición.

D. Benito Rodríguez, viajante y mecánico de la casa, se halla al frente de la sección dando minuciosos detalles a los agricultores que contemplan la maquinaria.

Incidente en esta sección.

Un labrador manifiesta al

Sr. Rodríguez que él, reconociendo las ventajas de la vertedera sobre el arado romano, únicamente emplea aquellas, pero que cuando la tierra va cargada de agua la tracción se aumenta porque la tierra se pega a la pala de la vertedera, además—añade—no sé de qué hierro son algunas pero lo cierto es que al menor golpe se rompen y vaya usted luego a componerlas.

El Sr. Rodríguez le replica diciéndole que son dos las causas: 1.ª la mala conformación

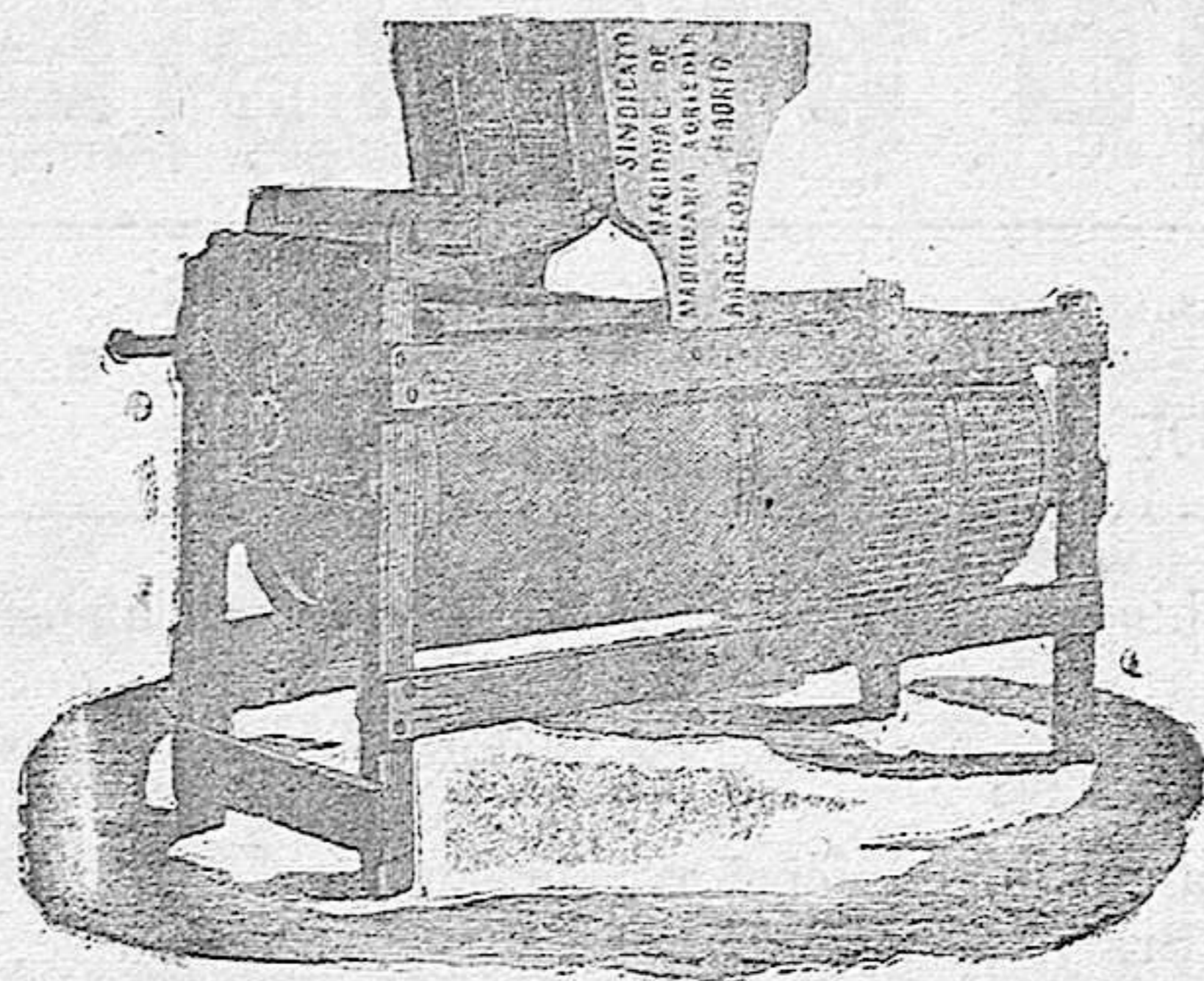

Seleccionadora núm. 1. Ptas. 392.

de la pala para voltear y 2.ª la calidad del metal.

Nuestras vertederas, tienen la pala construída matemáticamente y son de acero especial que jamás se rompe ni dobla y, dicho esto, le entrega al labrador un martillo para que golpee, ofreciéndole si logra torcer las palas o romperlas, regalarle las vertederas.

El labriego no se determina a tomar el martillo y el Sr. Rodríguez, entonces, golpea con gran brío las vertederas; el martillo rebota sobre las palas y los labradores que presencian con temor los repetidos y fuertes golpes de martillo, quedan admirados de la tenacidad y resistencia de las vertederas.

Después de nuestra visita.

Terminada la sesión expositiva del domingo cambiamos impresiones con los Sres. Rodríguez y Ponce sobre diversos asuntos agrícolas.

Todos coincidimos en que el labrador soriano está desatendido y explotado, siendo preciso para salvarlo de la rutina y de la usura, llevarle cultura un día y otro hasta convencerle y lograr destruir los falsos argumentos de los que le chupan la sangre.

Respecto a maquinaria dice el Sr. Rodríguez que observa en el labrador soriano la carencia de recursos y la timidez del hombre honrado para comprar a plazos, mas agrega que el Sindicato nacional de maquinaria agrícola destruirá esa timidez dándole facilidades para el pago.

Y termina diciendo: nosotros solo queremos hombres honrados, hombres que cumplan sus palabras y en la provincia de Soria la honradez y seriedad es la característica.

El Sr. Ponce—dice—respecto a los abonos, que hay muchos detallistas que no han leído un folleto, que ignoran las diferentes clases de abonos, su influencia en la vegetación y, que por consiguiente, mal pueden aconsejar fórmulas racionales de abono, lo cual redundará en perjuicio de la agricultura en general y del comercio y producción en particular.

Añade que se engaña al labrador, dándole graduaciones que no existen, y que, como el Sr. Rodríguez, observa la timidez para comprar al fiado a las casas productoras, por carecer de recursos, pero que la casa Otto Medem que representa, no tiene inconveniente en dar facilidades de pago, pues el crédito es el emblema mercantil.

Unas líneas.

Somos acérrimos partidarios de la asociación y del auxilio mutuo y si a la Sociedad de Obreros de Soria admiramos por su constitución y grandes beneficios que reporta a sus asociados, la admiramos y felicitamos hoy más porque esos beneficios, ese auxilio, lo han hecho llegar hasta la región provincial agrícola, al ceder filantrópicamente su salón de sesiones para la instalación de la exposición.

Por hoy el obrero tiene su asociación, el magisterio aunque deficiente también la tiene; solo pues falta el labrador.

A sindicarse, a federarse a asociarse labradores sorianos que cobijados bajo el troteo de la unión, seréis los más fuertes y atendidos.

Si el Sr. Ponce dejó en buen lugar la ciencia agrícola, el de Garray, honrándose, honró su pueblo, pues puso de manifiesto que apesar de ser un rústico labriego, conoce y practica las reglas de urbanidad y cortesía.

Más semillas

En el lateral Norte continúa la exposición de semillas varias.

La Prensa

El lateral Este se halla cubierto de un sinnúmero de revistas agrícolas entre las que figura nuestro modesto semanario, único de la provincia que dedica toda su atención a la agricultura.

Fuera inmodestia en nosotros pregonar la utilidad de nuestra modesta revista; más ya que personas tan caracterizadas como los iniciadores de la exposición le reconocen algún mérito, cúmplenos manifestar nuestra satisfacción y dar las más afectuosas gracias por el honor que se nos ha dispensado.

El martes último, según se tenía anunciado, tuvo lugar el mitin agrario que los propagandistas Sres. Nevares, Monedero y Rubio habíanse propuesto dar en esta capital.

Reconocido insuficiente el local de la sociedad de obreros para contener el numeroso personal que se proponía asistir se pidió y logró la correspondiente autorización para que el acto se celebrara en la plaza de toros.

El mitin

Hay bastante concurrencia; pero no tanta como debiera puesto que a los actos de esta naturaleza es donde los agricultores deben asistir porque en ellos es donde se predica la verdadera cultura; la cultura cívica que no es otra cosa que el conocimiento práctico de los medios por los cuales obtener se puede la regeneración del individuo, de la agricultura y de la patria.

Los oradores

No nos es posible transcribir a estas columnas los discursos íntegros de los oradores como sería nuestro deseo, mas ya que no podemos llevar a los no asistentes la savia de la elocuencia de los oradores, haremos un ligero resumen de lo que hablaron.

D. Santiago Gómez Santa Cruz

Ante respetuoso silencio, se dispone el Sr. Santa Cruz a hacer la presentación de los oradores y en sencillas y elocuentes palabras, manifiesta que antes de ser sacerdote fué labrador y por lo tanto se dirige a los labradores como hermanos suyos puesto que por sus venas corre sangre de labrador y pasó, como ellos pasan, desdichas y fatigas.

Dice que su misión en aquel momento es presentar a los oradores, pero que no se limitará a ello porque quiere contribuir con su grano de arena a la grandiosa obra emprendida.

Compara al labrador actual con el caminante que viendo un precipicio en el cual puede obtener la muerte cierra los ojos y sigue avanzando hasta que al fin perece.

Aquí, dice, son los labradores; ven sus desdichas, ven la muerte de la agricultura que es su misma muerte y no varían de ruta.

El individuo aislado, sigue diciéndole, es un átomo de tierra, un átomo de polvo despreciable que no puede hacer nada en provecho individual ni colectivo por cuya causa la unión se hace precisa e irremediable para que esos átomos puedan resistir unidos lo que dispersos no pueden conseguir.

Asociados los labradores vencen la inica explotación de que son objeto por parte del propietario, el cual eleva la renta de sus fincas por el mero hecho de elevarla sin poner nada de su parte para que las fincas produzcan más y mejor.

Esto, dice, es intolerable y se tolera únicamente por la falta de unión.

Excita a los labradores a que se unan para que puedan obtener crédito que les aleje del usurero y del intermediario, puesto que el crédito que a uno solo se le niega, lo obtiene con la unión de los demás y las compras en común y hechas a las casas productoras benefician considerablemente al consumidor.

Aislados no pueden proveerse de máquinas agrícolas, abonos y semillas que aumenten la producción; asociados pueden conseguir todo esto muy fácilmente.

En un hermoso y elocuente pá-

rafo pregunta: ¿Cuántos se han hecho ricos en el transcurso de veinte años y por la producción agrícola?

Y como varios asistentes indican que ninguno, el Sr. Santa Cruz les interrumpe exclamando: Si; se han hecho ricos los que se dedicaron a prestar al 40 por 100 y los acaparadores y comisionistas que se aprovechan de vuestra desunión para que compréis en las peores condiciones.

Rechaza la frase, tan común entre los labradores de *así lo hacían nuestros padres* y les recomienda que leguen a sus hijos la herencia de la educación cívica y agraria que habrá de redimirlos de las desgracias actuales y habrá de conducirlos a una época de prosperidades.

Hace relación a las cajas rurales de ahorros y préstamos y dice que a esas cajas es donde los labradores deben llevar su dinero y no al tapete verde de los casinos.

Termina dedicando frases de elogio al ayuntamiento, a la diputación a la sociedad de labradores y a la Económica Numantina; dice que abrazaría a todos los que trabajan en favor de la agricultura, que es para él título de honor la asistencia de las autoridades y del numeroso público que ha respondido al llamamiento; da las gracias a todos y pide a todos que trabajen en favor de la agricultura para hacer Patria, con lo cual obtendrán las bendiciones de Dios y el aplauso de los hombres venideros.

Durante su discurso y al final de él fué muy aplaudido el Sr. Santa Cruz.

El Sr. López Rubio

Señores, dice: Después de haber oído hablar al insigne abad de la Colegiata de esta ciudad, debiera llamarme; pero el amor, el cariño y el interés que me inspiran los labradores me obliga a dirigiros la palabra.

Yo también, como el Sr. Santa Cruz, me honro en ser descendiente de labradores; yo también he pasado tristezas y fatigas y he podido ver de cerca las calamidades del pobre labrador, por eso es para mí un deber mucho más grande que el de otros el poner de mi parte cuanto pueda para sacaros del malescar en que os encontrais y mi satisfacción es inmensa al ver que acadís al llamamiento que en nombre de vuestro bienestar se os hace.

Hace un año, dice, veía imposible la implantación de los sindicatos agrícolas en la Diócesis de Osma, hoy lo veo factible con la ayuda de los célebres propagandistas señores Monedero y Nevares.

Recuerda hechos históricos de nuestra patria chica y dice que en aquel momento empieza la reconquista en Numancia para seguir por Osma y Tiermes, contra los romanos que se aprovechan del sudor honrado de las frentes del agricultor castellano.

Y la reconquista habrá de llevarse a cabo con la formación de sindicatos agrícolas, con la unión de todos los labradores.

¡Qué hermosa es la unión, qué hermosa es la Asociación!, exclama. Con ella se puede obtener el crédito que aislados no se consigue; se pueden adquirir abonos sin ser objeto de explotación; se pueden anular las tierras y, en una palabra, pueden obtenerse inmensos beneficios.

Cita varios ejemplos para demostrar la fuerza de la unión y la neces-

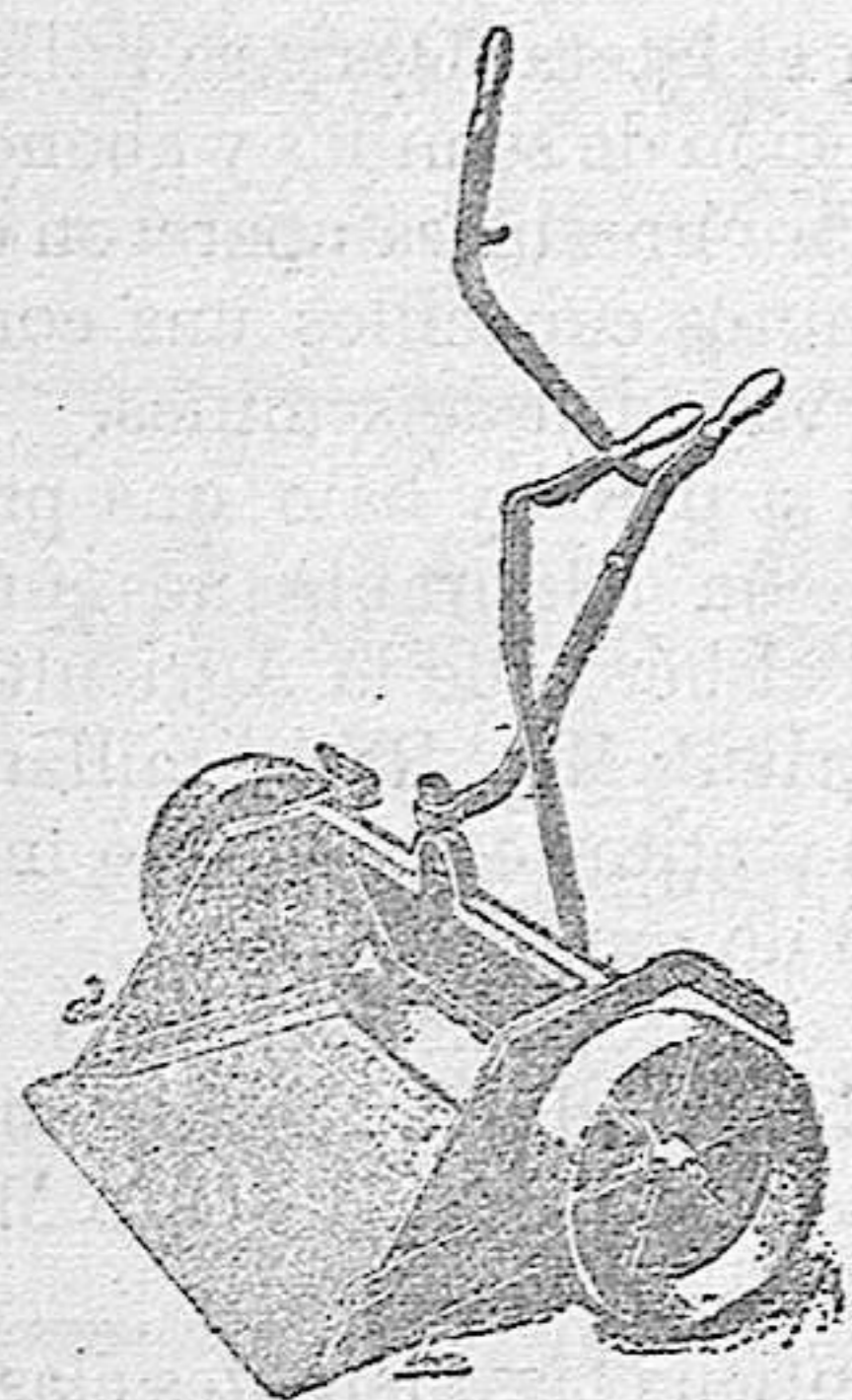

Brawant Sampere. Ptas. 150.

Le recomienda abone a razón de 25 kg. por yugada, que puede adquirirlo en el mismo Garray y que lo emplee cuando hayan terminado las fuertes heladas o sea del entallecimiento a la floración, exparciéndolo a voleo y sin enterrarlo.

El Sindicato nacional de maquinaria agrícola.

Si nutritas y bien instaladas se hallan las secciones dichas, no se queda en zaga el Sindicato nacional de maquinaria agrícola, cuya instalación ocupa el centro del salón formando paralelamente con los lados mayores del rectángulo.

El orden de colocación es el siguiente:



Triturador de cilindros. Ptas. 125.

- 1.º Triturador de discos.
- 2.º Idem de cilindros.
- 3.º Desterronador «Zuluea».
- 4.º Sembradora «Económica».
- 5.º Arado de vertedera giratoria.
- 6.º Idem de id. fija.
- 7.º Idem de id. id. con dos manazas.
- 8.º Un precioso arado Brawant.
- 9.º Arrobadera.
- 10.º Desnatadora de leche.
- 11.º Criba seleccionadora

CULTURA AGRICOLA

Periódico semanal dedicado a la instrucción y defensa del labrador

Unico destinado exclusivamente a estas cuestiones en la provincia

INDISPENSABLE A LOS LABRADORES

UTIL A TODOS

SUSCRIPCION PARA ESPAÑA: AL AÑO CINCO PESETAS

Los pagos se admiten adelantados, pero no se exigen más que por trimestres vencidos.

IMPORTANTISIMO

Como prueba de que el lema de CULTURA AGRICOLA es "todo para el agricultor y por el agricultor" ofrece a sus lectores el análisis gratuito de tierras, que se llevará a cabo por un importante laboratorio de Madrid y para lo cual se facilitarán a los suscriptores toda clase de datos en la administración de CULTURA AGRICOLA, Plaza Mayor, 14, Soria.

Arados Burzon

(PATENTE 34.729)

Para una caballería, labor 0'20 ms. Ptas. 40
 » una yunta mulas » 0'30 » 45
 » » » bueyes » 0'38 » 65

ARADO HISPANIA H.—ARADO HISPANIA B

Ceferino González

Grandes descuentos a las suscripciones de Cultura Agrícola.

SOCIEDAD ANONIMA CROS

BARCELONA

Grandes fábricas de abonos y productos químicos en Badalona, Alicante y Sevilla

Superfosfatos.

Sulfato de amoniaco.—Sales potásicas.

Sulfato de cobre.—Sulfato de hierro.

Importación directa del Nitrato de sosa de Chile. Representantes en los más importantes Centros agrícolas de España.

Semillas seleccionadas

Trigo «Precoce de Waines, vigoroso, tallo corto, resistente al encamado, no se asura nunca, para otoño primavera, rendimiento medio, 24 simientes, venta por kilogramos.

Trigo «Burdeos» de altura media, paja y grano para otoño y primavera; rendimiento medio, 21 simiente, venta por kilogramos.

Informarán en esta Administración PLAZA MAYOR, 14

MASCHINENFABRIK GRITNER A. G.

Máquinas de coser premiadas en varias exposiciones Garantizadas. Las más elegantes. Piezas de recambio, agujas y accesorios

De 25 a 1.000 pesetas

Especialidad en bobinas centrales, bobinas rotativas rápidas, domésticas e industriales.

* "LA BEROLINA" *

Máquinas para guarnicioneros. Cose lo mismo con fina seda que con fuertes hilos embreados.

Cose eneros de centímetro y medio de espesor y ropas de dos centímetros.

Informarán en esta administración.—Descuento a los suscriptores de Cultura Agrícola.

ENCUADERNACION

DE

MANUEL GUZMAN

FERIAL, 8.—SORIA

Trabajos de gran lujo

Dorado en cintas de seda

Barnizado de mapas

Precios sin competencia, confección sólida y esmerada, además de su prontitud de siempre acreditada.

IMPRENTA

DE

FERMIN JODRA

SORIA.—PLAZA MAYOR, 14

ESPECIALIDAD en trabajos tipográficos a dos tintas. Tarjetas visita, cartas, recibos, talonarios, facturas, oficios, volantes, besalamanos, esquelas funerales, recordatorios, parti-

cipaciones de nacimiento y enlace. Trabajos comerciales, notas de pedido, listines, registros de talones, abonares, etiquetas de envío, id. para farmacias, envolturas para chocolates.

LABORATORIO CROS

DIRECTOR: D. JUAN GAVILAN

Análisis de Tierra, abonos estiércoles, etc. Barquillo, 26, Madrid

APARATOS para analizar las tierras

Básculas, pesas, embudos de filtración, papel filtro. Acido carbónico. Carbonato de sosa. Información en esta Administración.

Rectilíneas Walter & C.

Para medias, calcetines, composturas, etc.

PATENTADAS

Rectilíneas de doble calibre en una sola.

Por ejemplo: Para número 6 y 8, para 7 y 9, para 8 y 10, 12 y 16 etc.

Informarán en esta Administración.

Descuento a los suscriptores de CULTURA AGRICOLA

TRITURADORES

Económico	Pesetas
BAJAC.—Rendimiento por hora a brazo, 60 litros	65
» » » a motor, 100 »	135
» » » a brazo, 80 »	150
» » » a motor, 150 »	225
» » » a brazo, 120 »	235
» » » a motor, 180 »	300
» » » a brazo, 160 »	375
» » » a motor, 240 »	800
OSBORNE » » » a motor, 600 »	875

IMPORTANTE.—Descuento a los suscriptores de Cultura Agrícola y venta a plazos.

"La Mutual Vascongada"

Sociedad Española Popular de Ahorro y Previsión, domiciliada en San Sebastián (Guipúzcoa).

Autorizada legalmente con fecha 26 de diciembre de 1911.

Esta Sociedad tiene constituida la fianza o el Depósito de garantía que exige la Ley, funciona bajo la inspección del Estado Español y de acuerdo con los preceptos de la Ley de Seguros de 14 de mayo 1908.

Consejero delegado

D. ALBERTO SOTOS Y BATALLER

El objeto de la Mutual Vascongada es fomentar el ahorro y la previsión, facilitando a sus asociados el medio de poder constituir un capital para hacer frente a las contingencias de la vida.

Teniendo por base la mutualidad, se consigue, sin riesgo para el capital que se desembolsa, obtener un interés acumulado al mismo, superior al que puede adquirirse en otras combinaciones de simple ahorro.

Sub-Director en Soria y su provincia D. Fermín Jodra de Miguel, Plaza Aguirre, número 1.

Autorizado este anuncio por la Comisaría de Seguros.

Díaz, Vidaurreta y Compañía

SOCIEDAD EN COMANDITA

MADRID

—CRIBA SELECCIONADORA—

Serie A

Núm.	Rendimiento por hora	Pesetas
1.	3'5	330
2.	3'5	400
3.	10'50	550

Serie B

Núm.	Rendimiento por hora	Pesetas
8.	3'5	275

Sembradoras FARMERS FAVORITE

De 5 discos a 15 cms. de distancia.	Pesetas
De 8 rejas a 20 » » »	250
De 7 » a 15 » » »	600
De 9 » a 18 o 20 » » »	625
De 10 » a 20 » » »	675
	900

Ciclos Critzner

Y

"Popular" Hooper y Compañía

Motociclos

Informarán en esta Administración.

Descuento a los suscriptores de Cultura Agrícola.