

# DIARIO DE TORTOSA

## Organo del partido Liberal-Dinástico

### De Anzoz y Defensor de los Intereses Generales del País

Francisco González

**PUNTOS DE SUSCRIPCIÓN**  
En Tortosa, en la Administración y Librería de Berni...  
Barcelona, Agencia de Roldós y Compañía, Rambla del Comercio, 37. Mem de Coraet, Aroles, n.º 5.—En Madrid, S. G. M. A.

Miércoles 26 de Noviembre de 1913  
**REDACCIÓN Y ADMINISTRACIÓN**  
Calle de la Estación (En Sancho)

**PRECIOS DE SUSCRIPCIÓN**  
Núm. 9588  
Anuncios y comunicaciones, precios convencionales

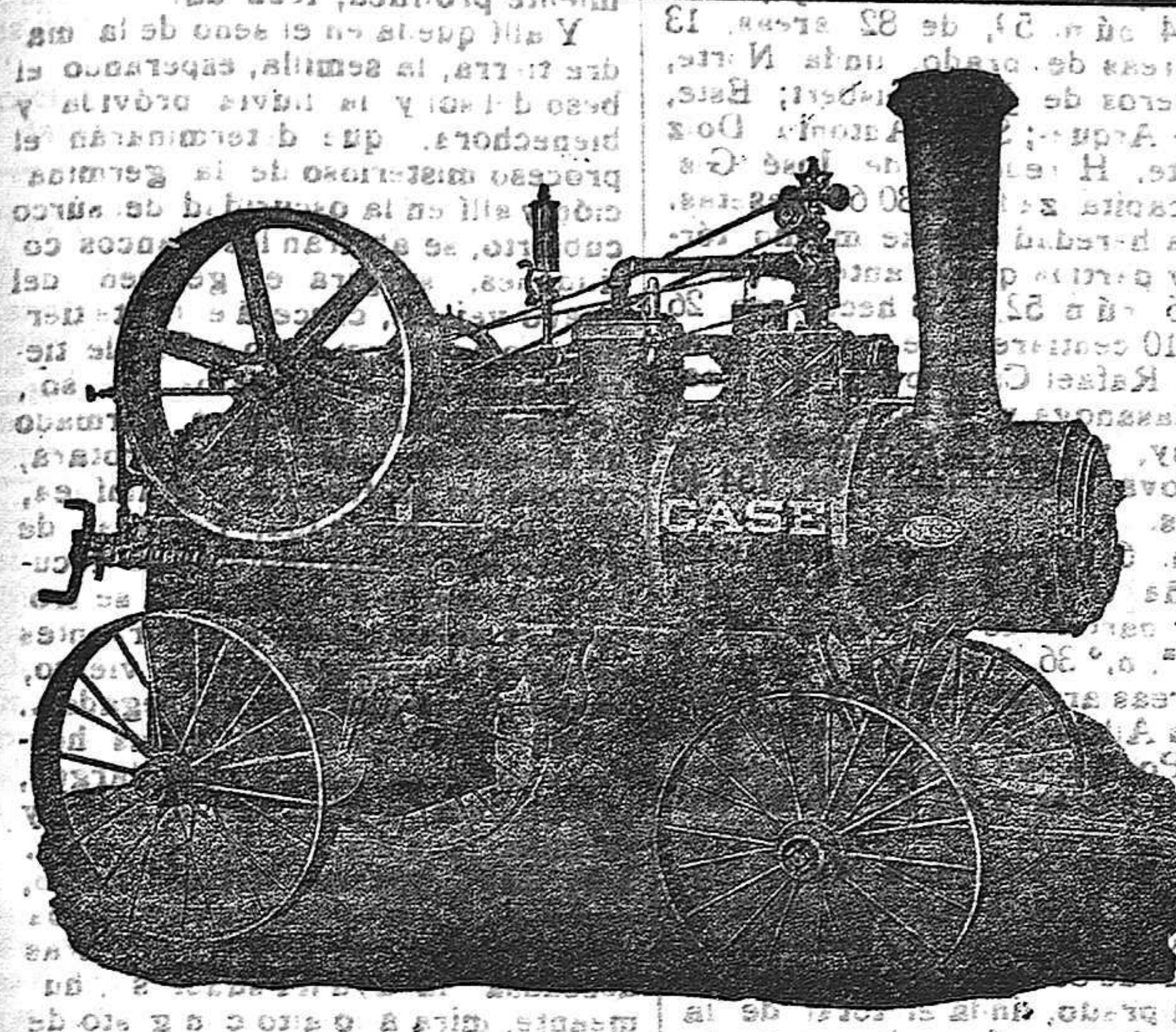

**V. NECESITA BUENA MAQUINARIA AGRICOLA.**  
**V. DESEA COMPRAR UN TRILLADORA PARA SUS CAMPOS Y NO ACIERTA A DIRIGIRSE A NINGUNA CASA POR TEMOR A SER ENGAÑADO.**

La maquinaria que podemos ofrecerte es inmejorable, tanto en ARADOS, SEMBRADORAS, SEGADORAS, CULTIVADORES, CAVENTADORAS, TRILLADORAS, MOLINOS DE ARROZ, MOTORES DE BENZINA, LOCOMOVILES, TRACTORES AGRICOLAS, etc.

Dirijase V. nombrando a DIARIO DE TORTOSA, y se le remitirán catálogos, presupuestos y planos sin cargo.

**DOMINGO GÓMEZ**  
Cambio de Barcelona, 20.—VALENCIA

**GRAN FABRICA DE CHOCOLATES, BOMBONES y LEGITIMO TUARON**  
**Pio Matheu**  
CHERTA

Esta acreditadísima casa, se complace en anunciar a su numerosa y distinguida clientela, haber puesto a la venta un gran surtido de chocolates de todas clases, de su propia elaboración, cuidada que le permite garantizar la pureza de los mismos.

**VACUNA ANTIRRABICA**  
La acogida dispensada a este Instituto por los Ayuntamientos, la clase médica y el público demuestran la necesidad de un Centro donde las personas mordidas por animales sospechosos puedan ser curadas con igual vacuna, técnica y eficacia que en Barcelona.

**RAYOS X**  
ELECTRICIDAD  
**Dr. Antonio Llorca**  
Ferrerías.—TORTOSA

### Sección oficial EDICTO

**Don José Blanch Caballé, Agente ejecutivo auxiliar para hacer efectivos los débitos a favor de la Hacienda pública.**  
HAGO SABER: Que en el expediente de apremio que me hallo instruyendo por el concepto de Contribución Rústica del año 1911 se ha dictado con fecha de hoy la siguiente providencia y se ha publicado: "Providencia de subasta de fincas. No habiendo satisfecho los deudores que a continuación se expresan sus descubiertos que se les tienen reclamados en este expediente, ni podido realizarse los mismos por el embargo y venta de bienes muebles y semovientes, se acuerda la enajenación en pública subasta de los inmuebles pertenecientes a cada uno de los señalados deudores cuyo acto se verificará bajo mi presidencia el día nueve de Diciembre próximo y hora de las once en el local de las Oficinas de esta Recaudación situadas en esta Ciudad calle de Campomanes, siendo posturas admisibles en la subasta las que cubran las dos terceras partes del importe de la capitalización. Notifíquese esta providencia a los deudores, y a los acreedores hipotecarios en su caso, y a las autoridades públicas por medio de edictos en las Casas Consistoriales y demás medios usuales.

**Núm. 94 — Ramón Aixendri Vaudeperera.** Una heredad en este término municipal y partida de Camarles Sección 21 núm. 24 de 19 áreas, 47 centiáreas, de olivos, linda Norte y Este Vda. de José Cugat y Rufo Gas, Sur y Oeste Ramón Aixendri y Pascual Llasat, capitalizada en ciento cuarenta y una pesetas.  
Otra heredad en este mismo término y partida que la anterior Sección 21 núm. 25 de cabida 13 áreas 38 centiáreas de cereal seco y linda Norte Ramón Aixendri y Vda. de José Llasat, Este Rufo Gas, Sur y Oeste Vda. de Pasqual Llasat y Camino, capitalizada en ciento diez y ocho pesetas ochenta céntimos.

**Núm. 120 — Viuda de Francisco Aixendri Prades.** Una heredad en este término municipal y partida de Bitem, Sección 49, n.º 9, de olivos y algarrobos de extensión una hectárea 5 áreas, 26 centiáreas, linda Norte y Este, Sinesio Sabaté, Sur, Domingo Aull y Ligejo y Oeste, Francisco Martínez y Bernardo Ferreres, capitalizada en ochocientas cuarenta pesetas.  
**Núm. 830 — José Bertomeu Tades Mua,** quinta parte de una heredad en este término municipal y partida de Camarles, Sección 20, n.º 39 de cereal seco y extensión 19 áreas 22 centiáreas, linda el total de la finca de la que formaba parte la presente a Norte y Oeste Marques de la Roca, Este, Juan Ramirez y Sociedad de los Prados, y Sur Tomás Arqués, capitalizada en noventa y una pesetas.  
**Núm. 892 — José Bellaubí Cases.** Una heredad en este término municipal y partida Coll del Alba, Sección primera, n.º 3, de 14 hectáreas 65 áreas, 63 centiáreas de cereal y yermo, linda Norte, Sur y Oeste, terrenos comunes y Este, terrenos

comunes y Juan Estrada, capitalizada en setecientos sesenta y cuatro pesetas cuarenta céntimos.  
**Núm. 992 — Rafael Bonet Bó,** Una heredad de este término municipal y partida de la Cava, Sección 12, n.º 14 P. de cereal seco de 12 áreas, 17 centiáreas, linda Norte, herederos de Juan Bertomeu, Este José Franch, Sur, José Gilbert y Oeste, viuda de Lorenzo Tomás, capitalizada en sesenta y dos pesetas.  
**Núm. 1030 — Sebastián Bonfil Favá.** Una heredad en este término y partida de Vinalloa, Sección 21, n.º 80 de 34 áreas 68 centiáreas entre cereal seco y algarrobos, linda Norte y Oeste herederos de Pedro Arasa, Este, camino y Sur Barranco den Lledó, capitalizada en ciento noventa pesetas.  
**Núm. 1129 — Juana Cavallé Roca.** Una porción de tierra para edificar, situada en este término y partida de San Lázaro (Arabal de la Lecha), de extensión 40 palmos catalanes en cuadro, y otra porción de igual terreno junto al otro, de extensión 35 palmos de latitud por 40 de profundidad, formando toda una sola finca, linda Norte, tierras de Manuel Sefch, Sur casa de Bautista Caballé y al Oeste, 6 delante con carretera, capitalizada en cinco pesetas.  
**Núm. 1309 — Francisco Carles Febré.** Una heredad en este término municipal y partida de Bitem, Sección 48 número 5, de 73 áreas 1 centiárea, entre olivos, algarrobos y yermo, linda Norte y Este Antonio Aull y Oeste viuda de José Bonfil capitalizada en ciento cuarenta y seis pesetas veinte céntimos.  
**Núm. 1431 — Juan Casanova Pons de Salvador.** La mitad de una finca de este término municipal y partida de la Bayeija, Sección 3, número 31 de 2 hectáreas, 38 áreas, 19 centiáreas, arrozal, linda el total de la finca de la que formaba parte la presente a Norte Miguel Balada, Este herederos de Ignacio Abaria, Sur, viuda José Balada y Oeste viuda de Joaquín Cachot, capitalizada en dos mil seis cientos catorce pesetas veinte céntimos.  
**Núm. 1448 — Rafael Casanova Masdeu.** Una heredad en este término municipal y partida de Jesús y María, Sección 26 número 10 de cereal, seco y yermo, de una hectárea, 21 áreas, 78 centiáreas, linda Norte Pascual Ballesté, Este partida de la Cava, Sur río Ebro y Oeste Rafael Casanova. Capitalizada en seiscientos setenta y siete pesetas veinte céntimos.  
**Núm. 1781 — Juan Colomé Cid.** Una heredad en este término municipal y partida de Campredó, Sección 10 número 25 de 5 áreas, 47 centiáreas de cultivo, linda Norte José Cruells, Este José Melich, Sur Francisco Masdeu y Oeste Vicente Moreso, capitalizada en veinticinco pesetas veinte céntimos.  
Otra heredad en el mismo término y partida que la anterior, Sección 15 número 91 de 30 áreas, 42 centiáreas cultivo, linda Norte con Juan Balagué, Este viuda Bautista Baiges, Sur José Fontcuberta y Oeste Antonio Doiz, capitalizada en ciento cuarenta pesetas.  
**Núm. 1834 — Francisco Cugat Vidal.** Una heredad en este término municipal y partida de Bitem, Sección 1, n.º 19 A de cuatro hectáreas, 7 áreas, 42 centiáreas, entre cereal, seco y garriga, linda Norte terrenos comunes, Este José Mauri, Sur Benito Batrán y Oeste José Salvador, capitalizada en trescientas ochenta pesetas cuarenta y un céntimos.  
**Núm. 1915 — Cinta Curto Rius.** Una heredad en este término municipal y partida de San Lázaro, Sección 1, número 18 A de 8 áreas 21 centiáreas, linda Norte Cinta Curto, Sur y Este Joaquín Pedret antes Francisco Castilla, y Oeste

Cinta Curto antes José y Juan Gilbert, capitalizada en cuarenta y cinco pesetas.  
**Núm. 2041 — Salvador Curto Morés.** Una heredad en este término municipal y partida Coll del Alba, Sección 19 número 13 de cereales y monte bajo de 2 hectáreas, 9 áreas y 90 centiáreas, linda Norte Barranco de l-s Clotes, Este Francisco Roig, Sur Anacleto Curto y Oeste terrenos comunes, capitalizada en trescientas noventa y cinco pesetas veinte céntimos.  
**Núm. 2153 — Juan Domanech Martí.** Una heredad en este término municipal y partida de Bitem, Sección 1, número 8 de cereal, secano y Garriga de 24 áreas, 94 centiáreas, linda Norte Ramón de Buitaca, Este y Sur terrenos comunes y Oeste Juan Martínez, capitalizada en 65 pesetas ochenta céntimos.  
**Núm. 2420 — José Estrada Chavarri.** Una heredad en este término municipal y partida de la Aldea, Sección 7, número 5 A de 26 áreas 16 centiáreas, de olivos, linda Norte y Oeste partida de Campredó, Este Manuel Alberich y Sur Manuel Estrada capitalizada en ciento veinte y nueve pesetas.  
**Núm. 2468 — Blas Fabregat García.** Una heredad en este término municipal y partida de Regués, Sección 2, número 51 de 60 áreas, 80 centiáreas, de olivos, linda Norte, Este y Oeste Ayuntamiento y Sur Domingo Estrada, capitalizada en trescientas veinte pesetas.  
Otra heredad en este mismo término y partida de Regués, Sección 2, número 52 de 86 centiáreas, olivos y yermo, linda Norte Joaquín Subirats, Este Barranco de Chello, Sur Pedro Torrelló y Oeste Felipe Balagué, capitalizada en cincuenta y siete pesetas cuarenta céntimos.  
**Núm. 2477 — José Fabregat Castellá.** Una heredad en este término municipal y partida Coll del Alba, Sección 5, número 15, de 1 hectárea, 57 áreas y 57 centiáreas cereal seco y yermo, linda Norte y Este Francisco Querol, Sur y Oeste Juan Estrada, capitalizada en ciento veintidós pesetas cuarenta céntimos.  
**Núm. 2672 — Joaquín Ferré Borrás.** Una heredad en este término municipal y partida del Coll del Alba, de olivos, viña, maíza y rocas, de extensión una hectárea 70 áreas 85 centiáreas con una cascata de planta baja y un aligüe, linda Norte, camino vecinal de Herrería, Sur Vda. de José Tomás, Este, Teresa Cid y Manuel Panisello y Oeste con dicha viuda, capitalizada en doscientas cincuenta pesetas cuarenta céntimos.  
**Núm. 2643 — Agustín Ferré Curto.** La mitad de una heredad en este término municipal y partida de Bitem sección 10 núm. 14, de cuarenta áreas 46 centiáreas, entre olivos, algarrabos y yermo, linda el total de la finca de la que formaba parte la presente, a Norte y Oeste Juan Cid, Este Agustín Subirats y José Roig y Sur Ramón Jarque, capitalizada en ciento cincuenta y seis pesetas veinte céntimos.  
**Núm. 2866 — Viuda de Francisco Franch Curto.** Una heredad en este término municipal y partida de la Aldea, Sección 23 número 4 de olivos, algarrabos y yermo de una hectárea, 39 áreas, 32 centiáreas, linda Norte, Este y Sur Francisco Aragónés y Oeste Baltasar Baiges, capitalizada en setecientos treinta y ocho pesetas, cuarenta céntimos.  
**Núm. 2876 — José Franch Casanova.** Una heredad en este término municipal y partida de la Enveja, Sección 3, número 35, de una hectárea, 75 áreas, 20 centiáreas, entre arrozal y prado, linda Norte carretera de los puentes mediante tubo de Fabregat, Sur hermanos Salvador y Joaquín Masia, Este Dolores Mi





# Cafés de la Compañía Colonial

## SON SIEMPRE LOS PREFERIDOS

Café Puerto Rico: Cajita precintada de 100 gramos a peseta 9.0 Cajita



### EL BRUCH

Domicilio social:  
Concepción, 14, 1.  
REUS

Fin de la Asociación.—La Asociación "El Bruch" permite a cada uno de sus socios constituir un dote para los hijos, una herencia para la familia y en paraca ar un capital para los hijos que piensan para el día de mañana en que la soledad de uno de los dos puede darle en la miseria.

Pólizas pagadas hasta la fecha 16, pagaron los asociados desde su ingreso 404 60 y percibieron de "El Bruch", 8.959 50.

Representante en esta plaza y Delegado general del Distrito de Tortosa: D. MANUEL BARRANGUÁN, Calle Obispo Aguirre, nº 2, Platería.—Cobrador: JUAN PARRA, Santo Domingo, 5, 1.  
(Anuncio aprobado por la Comisaría General de Seguros)

Asociación Mutua de Seguros sobre la vida fundada en Reus por D. A. Bieto Balcells, Director general de la misma, a 1.º Abril 1910; Autorizada por R. O. de 15 de Marzo de 1910 y nuevamente en 2 de Agosto de 1912; por lo tanto, intervenida y fiscalizada por el Estado, según dispone la Ley de 14 de Mayo de 1908.

## LÍNEA PINILLOS

### SERVICIO AL BRASIL-PLATA

VIAJES RÁPIDOS Y DIRECTOS CON SALIDAS FIJAS CADA 22 DIAS

Para Santos, Montevideo y Buenos Aires

Salidas de Barcelona:  
El día 31 de Octubre el vapor "V. Ibanero", el día 15 de Noviembre, el vapor "Infanta Isabel", el día 28 de Noviembre el vapor "Cadiz", el día 13 de Diciembre el vapor "Barcelona".

Servicios quincenal a las Antillas, y Estados Unidos con salidas fijas cada 15 días

Vapor "P. M.", 28 de Octubre, para Puerto Rico, Mayagüez, Ponce, Santiago de Cuba, Habana y Matanzas.

Vapor "M. P.", 5 de Noviembre, para Puerto Rico, Habana, Santiago de Cuba y Cienfuegos.

Vapor "C. W. Fredo", 20 de Noviembre, para Puerto Rico, Mayagüez, Ponce, Habana y Santiago de Cuba.

Vapor "Balmes", 5 de Diciembre, para Puerto Rico, Habana, Guantánamo, Cuba, Manzanillo y Cienfuegos.

Admiten además carga y pasajeros para Canarias y New Orleans y carga con conocimiento directo para Sagua, Caibarien, Nuevitas, Puerto Padre, Gibara, Banes y Niya y Balabao, con trasbordo en la Habana y para Guantánamo, Manzanillo y Baracoa, con trasbordo en Santiago de Cuba.

La carga se recibe en el muelle de la Compañía Muelle de las Baleares, es de 1.ª y 2.ª clase sobre cubierta. Camarotes de lujo y de preferencia.—El pasaje, de 1.ª clase se aloja en amplios departamentos.—Almuerzo a bordo.—Telegrafo Marconi.

Par fletes, pasajes y demás informes dirigirse a su consignatario en Barcelona: COMILLO BOSCH Y ALSINA, Paseo Isabel II, nº 1, piso 1.º BARCELONA.

NOTA:—Estos vapores asien de puertos españoles y se hallan libres de cuarentenas por la precedencia.

## ANEMICOS



### LICOR RECONSTITUYENTE DE LA SANGRE

DE VENTA EN TODAS LAS FARMACIAS

Material para Fábrica de aceites  
Aparatos de DEPURACION de ACEITES MALOS.  
(DESODORIZACION, DESCOLORIZACION, NEUTRALIZACION.)

Filtros especiales para aceites de oliva los más perfectos, los más modernos marca EL FIS y marca SAL VARELLI.

Aparato para Netar Latas y Botellas: el "RAPIDE ETANCHE SEPARADORES DE ACEITE Y ALPECHIN".  
Separación instantánea  
Para informes dirigirse a los representantes SRES. FRÉSSINIER HERMANOS a B. Puig (Provincia de Lérida).

## ESTOMACAL

Con el Elixir Saiz de Caries se curan las enfermedades del estómago e intestinos, aunque tengan 30 años de antigüedad y no se hayan aliviado con otros medicamentos. Cura las acedías, dolor y ardor de estómago, los vómitos, vértigo estomacal, dispepsia, indigestiones, dilatación y úlcera del estómago, hiperclorhidria, neurastenia gástrica, flatulencia, cólicos.

## DIARRREAS

disenteria, la fetidez de las deposiciones, el malestar y los gases. Es un poderoso vigorizador y antiséptico gastro-intestinal. Los niños padecen con frecuencia diarreas más o menos graves que se curan, incluso en la época del destete y dentición, hasta el punto de restituir a la vida a enfermos irremisiblemente perdidos. Lo recetan los médicos.  
De venta en las principales farmacias del mundo y Serrano, 36, MADRID  
De remite folletos a quien lo pida.

PARA CURAR o ALIVIAR LA

# TOS

TÓMENSE LAS ANTIGUAS Y RENOMBRADAS

## PASTILLAS PECTORALES

DEL

# Dr. ANDREU

Pídanse en las farmacias.

---

## ASMÁTICOS

usad los CIGARRILLOS, PAPELES AZCADOS del mismo AUTOR, que calman el ASMA al instante, por fuerte que sea.

Almanagues de pared variadísimos, mensuales y semanales.  
Calendarios El Ermitaño, El Zaragozano, del Paigés, del Principado, de San Isidro, etc.  
Blochs de todas clases y tamaños.  
Agendar, Dietarios y Talonarios de Lotería  
Los almanagues BAILLY-BAILLIBRE y EL AÑO EN LA MANO  
PRECIOS ECONÓMICOS  
**LIBRERÍA BERNIS**  
Plaza Nueva, 6.—TORTOSA

## LA FORTUNA PARA TODOS

### 27 MILLONES DE PESETAS

Garantías oficialmente y repartidas en 158 sorteos oficiales  
(Villa de Madrid, de París y otras): 280033000  
**11.043 Premios desde 100 Pesetas a 1.000.000**  
un sorteo cada OCHO DIAS por término medio.— Cobro inmediato de los Premios.  
SEGURIDAD ABSOLUTA.  
Para tomar parte enseguida en los 158 sorteos, envíense **5 Ptas 50**, solo y único pago, en sellos, o mejor en giro postal, sobre monedero o giro mutuo, a **EL FOMENTO DEL AHORRO**, Diputación 284 y Lauria 37 **BARCELONA**  
Se contesta gratis a toda postal o carta pidiendo detalles.  
(Dar nombre, apellido y dirección muy claramente).

# Wotan

ES LA

## primera lámpara del mundo

que fué construída con filamento metálico llamado

### ESTRIADO

# IRROMPIBLE!

y, por consiguiente, es la ÚNICA marca que puede ofrecer **VE DADERAS** garantías, respecto a **duración,** **efecto lumínico** y **economía en el consumo**

Pídanse los nuevos precios.

## Siemens Schuckart-Industria Eléctrica (S. A.)

### MADRID

Oficina Técnica Barcelona: Rambla de Cataluña, 13

## AGUA DE ROCALLAURA

Única del mundo que contiene juntos el Sufo de Estroccio y Bicarbonato de Litina.  
Medalla de oro y gran premio en la Exposición Internacional de Roma año 1913.  
El "AGUA DE ROCALLAURA" cura radicalmente la Albuminuria, M+ de piedra, Obesidad y enfermedades del Estómago, Hígado y Riñones.  
Recetada por las eminencias médicas.  
Aceptada por el Gobierno de la R. pública Argentina y otros.  
Depósito en Tortosa: D. José Voltes, Pescadores 30, y señores Sucesores de Enrique Garpa