Baleares

Director: PABLO LLULL ALEMANY | AÑO XLIV Nº13.536 | el diario de las islas | 35 Pts. | PALMA DE MALLORCA Domingo, 16 enero 1983

Otro delantero centro

Otermín, un oriundo para el Mallorca

(Página 16)

El secuestro de Miguel Echeverría sigue envuelto en un gran misterio

HOY VENCE EL PLAZO

Hoy se cumple el plazo de siete días concedidos a la familia Echeverría por los secuestradores y sigue sin tenerse noticia cierta ni de Miguel Ignacio ni de los delincuentes que se lo llevaron. Las ramas de ETA militar y político-militar VIII asamblea negaron anteayer su participación, cuando la familia les ofreció el rescate.

La familia acudió a una llamada de unos supuestos secuestradores, pero muy pronto descartó que fueran los que tenían a Miguel Ignacio, ya que no pudieron aportar una fotografía del secuestrado con un periódico del día, ni una carta autógrafa ni documento alguno personal.

Ayer, la policía multiplicó sus controles en la provincia de Navarra, especialmente en las zonas fronterizas entre Navarra y Guipúzcoa y Alava.

Son numerosos los ciudadanos que efectúan llamadas de movimientos sospechosos.

(Información en página 11)

Muñeca Marilyn

La «Fiebre» de Marilyn Monroe, está desatada en Estados Unidos. Muñecas con la efigie de la gran diva histórica se ponen a la venta en diversos tamaños, precios, accesorios, etcétera, siguiendo las más sofisticadas técnicas del marketing —americano, por supuesto— haciendo furor en los grandes almacenes.

El modelo que aparece en la fotografía, el más barato, cuesta ochenta dólares (10.000 pesetas, aproximadamente). Naturalmente, las hay de porcelana, a 400 dólares y una versión lujosa, a tamaño natural, con abrigo de pieles y joyas, que se acerca al millón de pesetas. Caros juguetes-fetiches.

Siempre preparado para la paz

El «Nimitz», la máquina de guerra más importante del mundo

Representantes de la prensa local estuvimos ayer visitando el portaviones «Nimitz» y el crucero «Arkansas», pertenecientes a la VI Flota de los Estados Unidos en el Mediterráneo. Ambos barcos están movidos por energía nuclear.

En el interior, podrán encontrar las características técnicas más importantes del portaviones y del crucero, así como una entrevista con el capitán del «Nimitz», Paul Ilg, quien dice que es una grave responsabilidad la que tiene al mandar el barco más importante del mundo al convertirse en el enemigo número 1, en caso de guerra.

Los controles y las decisiones a tomar son importantes, que el presidente de los Estados Unidos ha de estar siempre enterado de cualquiera de ellas, por lo que hay una comunicación directa del portaviones con la Casa Blanca a través de un teléfono rojo instalado en el puente de mando del capitán. (Foto VIVES). (Más información en la página 3).

Hoy, «Baleares» extra

Como todos los domingos, hoy recibirá el lector nuestro suplemento dominical, que se abre con la sección de Mascaró Pasarius «Mallorca, paso a paso». En «Con mayúscula», Pepe Plànas nos habla del mundo de la fotografía. Y, además, las páginas de música, motor, arte y cultura, mujer, moda, el mundo de la aviación, campo, cine, etc.

Lotería Nacional

Primer premio 11.882

Lista oficial en página 18

M.C.D. 2022

Cartas a «Baleares»

Club de Hielo: aclaración de la comisión informativa

La comisión informativa de los socios de Nova Hielo S.A. (Club de Hielo) representados por el letrado D. Juan Luís Matas Pons, a raiz de los recientes reportajes difundidos a traves de los medios de comunicación, informa:

1) De que tanto esta comisión como los socios representados por ésta se hallan perfectamente enterados de todas las negociaciones habidas entre los concejales del PSOE en el ayuntamiento de Calviá, Sres. Tarabini, Barajas y Ruiz, y nuestro letrado, tendentes a la presentación de una propuesta ante El Excmo. Ayuntamiento de Calviá.

2) De que en ningún momento los anteriormente citados concejales han actuado en nombre y representación del ayuntamiento de Calviá.

3) De que en la asamblea de socios celebrada el pasado día 3 de noviembre en los salones de la Porciuncula, fueron aprobadas las condiciones planteadas por los referidos concejales para apoyar nuestra propuesta ante el ayuntamiento de Calviá cuando fuera presentada. En resumen son las siguientes:

a) Ceder el uso del edificio comercial, de 3.736 m2., construidos sin finalizar, al ayuntamiento de Calviá para que este instale varias oficinas a fin de aproximarse a Palma Nova.

b) Permitir que el público en general utilizara las instalaciones deportivas los lunes, martes, miércoles y jueves.

c) Renunciar a la pista de hielo a la hemeroteca y a la biblioteca.

d) Ceder al ayuntamiento el uso del edificio social para la celebración de actos sociales.

e) Dar el visto bueno a la cesión por parte del Sr. Rose, a favor del ayuntamiento de Calviá de 2.001 acción que representa la mayoría de las acciones.

A cambio de ello nuestra propuesta contiene que por parte del ayuntamiento se debería —en caso de ser aceptada por la corporación— finalizar parte del proyecto inicial y hacerse cargo del pasivo de la suspensión de pagos.

4) Dolida por el sentido dado a una comunicación exclusivamente interna entre letrado, comisión informativa y socios-clientes, debe manifestar que no ha existido ningún escándalo, ni operaciones extrañas por cuanto en el ayuntamiento de Calviá —en caso de ser aceptada en su día nuestra propuesta— adquiriría más del 50% de las acciones, con las ventajas antes señaladas, por un coste aproximado de 300.000.000 pts. a satisfacer en un plazo mínimo de tres años, cuando los socios, que se convertirían en minoritarios, han desembolsado 417.906.238 ptas. hace años.

La comisión informativa.

El abogado Matas responde al alcalde de Calviá

Como letrado de 765 accionistas de la entidad mercantil Nova-Hielo, S. A., Club de Hielo, debo hacer las siguientes aclaraciones sobre los reportajes aparecidos, en fecha reciente, en los distintos medios de comunicación social:

I.— En primer lugar, debo puntualizar que el informe enviado a mis clientes no se trataba, como se ha indicado, de una simple circular sino que constituía y tenía la calidad de una carta de índole privada que debe ser interpretada como un resumen del intercambio de opiniones mantenido, durante más de tres horas, entre los socios asistentes a la reunión celebrada en el Salón de Actos de la Porciúncula y el letrado que suscribe. Por ello, y para futuras ocasiones si las hubiere, ruego a los medios de comunicación soliciten mi autorización para la utilización pública de una carta privada, cuya propiedad intelectual, según reciente legislación sobre el tema, me pertenece.

II.— La carta enviada a mis clientes debe entenderse circunscrita a las relaciones entre letrado y cliente y dentro del contexto general de la problemática del Club de Hielo y de las anteriores informaciones, en las cuales se especificaba claramente que todas las negociaciones se habían mantenido con los Concejales del P.S.O.E. en Calviá.

III.— En ella no se deseó manifestar que se hubiera llegado a un acuerdo con el Excmo. Ayuntamiento de Calviá y buena prueba de ello es que algo más de un tercio de la misma se halla totalmente dedicado a explicar los pasos necesarios para alcanzar tal futuro acuerdo y, precisamente, se especifica que a finales del presente mes de enero, si toda la documentación técnica se halla en nuestro poder, se presentará nuestra propuesta al Excmo. Ayuntamiento de Calviá.

De lo que se deduce lógicamente que el Consistorio podrá rechazar o aceptar tal propuesta.

IV.— Lo único que se fija en la mencionada carta son las bases, aprobadas por votación popular entre los socios, de la propuesta que deseamos elevar a la consideración del Excmo. Ayuntamiento de Calviá y en ellas se especifican, en diferentes apartados, las cargas que —en caso de que el Consistorio diese su aprobación— deberán asumir los socios, el Sr. Roses y la Coorporación.

Es decir que lo que es única y exclusivamente una acción de futuro condicionada a la decisión final y soberana del Consistorio de Calviá ha sido interpretado como una estricta afirmación.

V.— También debo aclarar que en todas las conversaciones mantenidas con el Sr. Tarabini, el Sr. Ruiz y el Sr. Barajas han actuado en su calidad de concejales del PSOE en Calviá, sin que en momento alguno se arrogaran la representación del Consistorio, siendo el único compromiso concertado con los aludidos Sres. el de que apoyarian la propuesta a elevar ante el Consistorio por parte de los socios afectados.

VI.— Las bases de la propuesta a elevar, en su día, a la consideración del Consistorio de Calviá no se reducen a la venta de 2.001 acción a cambio del pago del pasivo de la suspensión de pagos y de la finalización de parte del proyecto inicial, sino que, en contra partida, el Ayuntamiento de Calviá poseería el uso de un edificio de más de 3.700 m.2 para ubicar oficinas administrativas que lo aproximaran a los núcleos urbanos. Así mismo los socios cederian el uso de las instalaciones deportivas al público en general y la utilización, en determinadas ocasiones, del Club Social, con todos los beneficios y ventajas que ello reportaría a la comunidad de dicho municipio.

VII.— Por último, entendemos que el pago de dicha adquisición puede ser absorbido perfectamente por el presupuesto del Excmo. Ayuntamiento de Calviá puesto que debe hacerse en un plazo mínimo de tres años y no en uno como se ha manifestado.

J. LUIS MATAS,
Abogado

Domingo

M. Ramis Alonso

En este domingo, la iglesia nos ofrece la narración del primer milagro de Jesús.

Lo narra el apóstol y evangelista San Juan, en el capítulo segundo del santo Evangelio, con esplendente sencillez y prodigiosa naturalidad.

En Caná de Galilea, cerca de Nazaret.

A unos seis kilómetros al norte de Nazaret, la actual población Kefr-Kenna es señalada por la tradición como la antigua Caná del primer milagro de Jesús.

Dice el evangelista:

«Había una boda en Caná de Galilea y la madre de Jesús estaba allí; Jesús y sus discípulos estaban también invitados a la boda».

Esta introducción al milagro aclara, el por qué Jesús no encontró a su madre en Nazaret.

Venía Jesús de las orillas del Jordán con sus primeros discípulos y, no encontrando a su madre en Nazaret subió a Caná, invitado él y sus discípulos a unas bodas, en que asistía su madre.

Allí acude llamado por los nuevos esposos.

Reciben a la vez, especial invitación los discípulos de Jesús.

Es que entra en el plan mesiánico esa aceptación con los discípulos.

Recordemos que los discípulos de Jesús habían sido discípulos del Bautista, y había que formarlos en el nuevo ambiente de la mesianidad.

Procedían del desierto, y tenían que ser preparados para la sociedad.

El primer paso de Jesús, será para santificar las bodas y así justificar la alegría honesta y honrada del vivir de los hombres.

Los discípulos del antiguo maestro que no comía, Jesús los sentaría a la mesa abastecida de un banquete.

El Bautista no bebía vino, y Jesús los regalaría abundantemente con vino de milagro.

Así les fueron disipados los recelos a aquellos discípulos.

Es que Cristo los quería para salvar el mundo y cristianizar las costumbres humanas.

Y allí, en el banquete de bodas, encuentran a la madre de Jesús.

Recordemos el camino seguido por María desde Nazaret.

Es un camino que sube y baja acariciando los flancos de las montañas, que va desde Séforis a Tiberíades, pasando por Nazaret y Caná.

Séforis, recordada por la tradición como la cuna de Santa Ana.

Nazaret, cercana a Séforis, es la ciudad de la adolescencia y de la juventud de Jesús.

Caná es la manifestación de Jesús taumaturgo.

Y Tiberíades, con su lago, es el escenario de las primicias de la evangelización cristiana del mundo.

Aquel camino ofrece intimidades de pasos de madre hacia la renovación de la humanidad.

BAR Formentor

BAR FORMENTOR
COMUNICA
als seus clients i amics el nou horari que regirà a partir del proper dilluns dia 17 de Gener:

Al saló de 8'30 h. a 23'30 h.
i
Al bar fins a les 1 h.

M.C.D. 2022

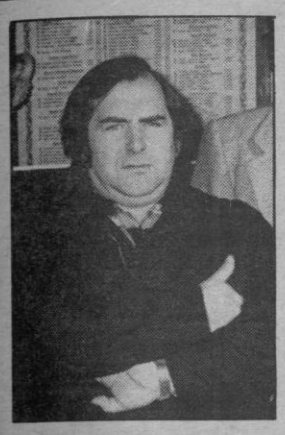

Santandreu presenta su libro

«En nom del Pare» es el título del último libro publicado por el sacerdote Jaime Santandreu, que se va a presentar próximamente en Manacor. (Información en la página 4)

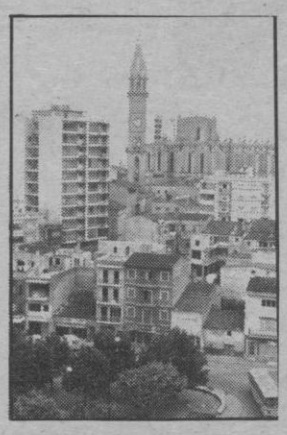

Millones para Manacor

El segundo premio del sorteo extraordinario de la lotería celebrado ayer, se repartió en Manacor. No íntegro, pero sí el equivalente a unos cincuenta millones de pesetas, que al parecer están muy repartidos. (Información en la pág. 4)

Peligra el turismo holandés

Las perspectivas turísticas en el mercado holandés son bastante inquietantes. Aún no se sabe el volumen aproximado de pasajeros que pueden venir a Mallorca. Las ventas son inferiores a las de 1982. (Información en pág. 5)

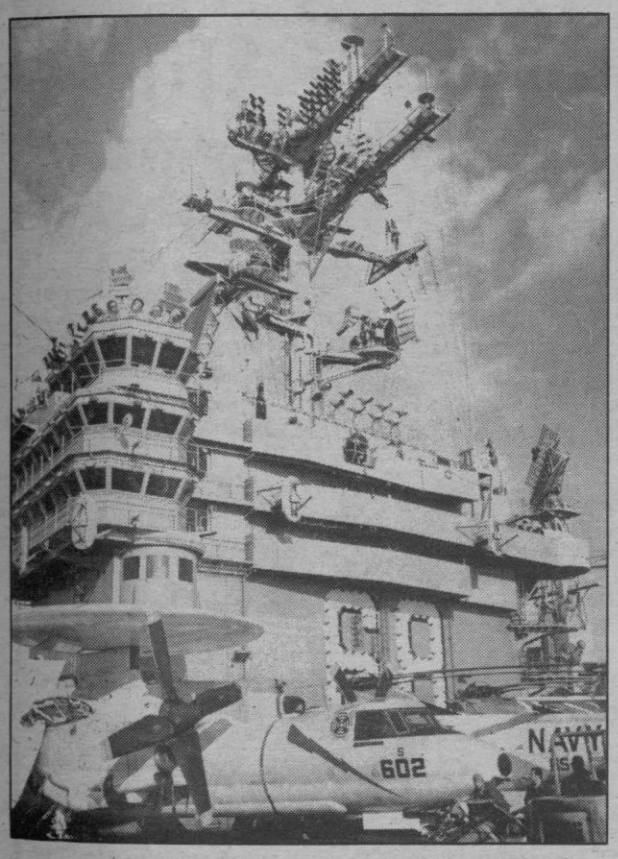

Con este radar, el Nimtz puede alcanzar hasta las 400 millas.

Barcos de la VI Flota Americana

Visita al «Nimitz» y al «Arkansas»

F.R.

Una representación de la presna local visitó en la tarde de ayer el portaviones americano «Nimitz» y el cucero «Arkansas», el último de los cinco buques nucleares con proyectiles dirigidos.

A las dos en punto de la tarde salíamos hacia el Nimitz, donde nos esperaba su capitán Paul Ilg, de 44 años, con quien se mantendría una rueda de prensa en el puesto de mando.

El Nimitz fue botado el 3 de mayo de 1975. Tiene 333 metros de eslora, 77 de ancho y 40 de profundidad. En el momento en que lo visitamos tiene una tripulación de 5.750 hombres.

La visita se pudo llevar a efecto gracias a las gestiones del cónsul de los Estados Unidos en Baleares, Tummy Berstard, quien llegó acompañado de sus hijos Tummy y Martín.

El Nimitz posee unos 80 aviones, de los cuales 24 son de la clase F-14, el avión más moderno de combate.

La carga nuclear que hace mover todo el portaviones tiene una duración de 16 años, energía que hizo encarecer el precio del barco. Precisamente el Nimitz costó en el momento de su botadura unos 2.000 millones de dólares de 1975 (unos 250.000 millones de pesetas). Su gasto diario, por todos los conceptos, es de un millón de dólares (125 millones de pesetas). Todo el abastecimiento del portaviones procede de Estados Unidos, excepto los productos frescos, que se aprovisiona de los lugares donde toca tierra. Las cocinas funcionan durante 19 horas al día y en los comedores se dan las comidas en tres turnos, pudiendo comer en una de las salas 600 marineros a la vez.

Precisamente para acoger tal cantidad de personas y materiales, el Nimitz tiene unas 2.000 habitaciones, de las que 500 se usan para materiales y almacenes, pues siempre se adquieren todos los objetos, en cantidades enormes, para abastecer a los 6.000 hombres.

EL «ARKANSAS»

También visitamos el crucero «Arkansas», cuya misión es la ofensiva contra enemigos aéreos, de superficie o submarinos y también apoyando a convoyes, fuerzas de ataque, operaciones aliadas o fuerzas de tarea de gran velocidad.

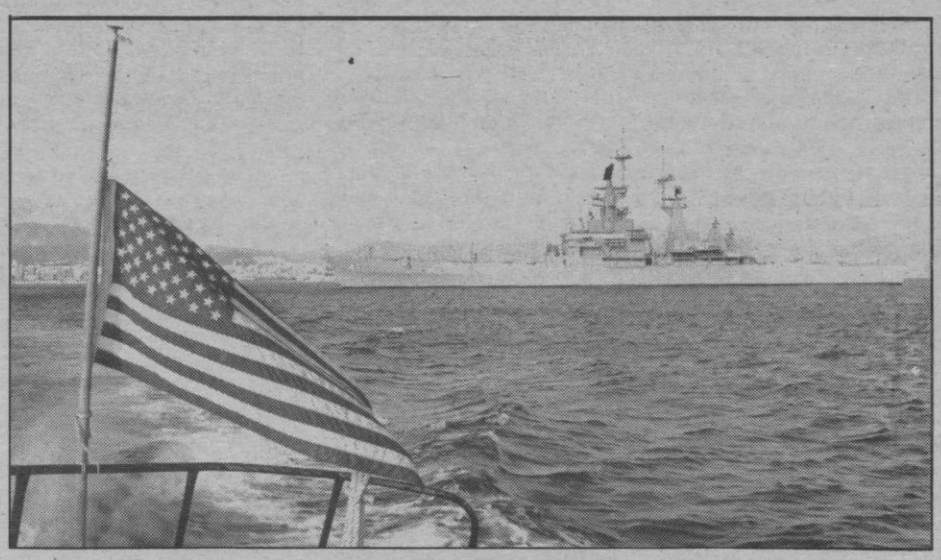

El «Arkansas», el buque nuclear más moderno de los Estados Unidos.

Es el barco más nuevo de la serie «Virginia», entre los que hay que contar al «Misissipi», «Texas» Virginia» y el propio «Arkansas». Tiene una dotación de 450 hombres y está dotado de varios misiles con cabezas nucleares.

Ni el número de estas cabezas ni su alcance fueron desvelados por Wayne Leade, marino que sirvió de intérprete a los periodistas palmesanos, informando que estas materias eran reservadas.

Durante la visita hubo una demostración práctica de missiles sin cabezas nucleares. Los misiles fueron colocados en la lanzadera a punto de disparo, realizándose todo de manera semiautomática.

Preguntado Wayne sobre si podría darse el caso de algún tipo de radiactividad dijo que no. Siempre se guardan los residuos en unos bidones especiales y se guardan para después ser destruidos en alta mar, lejos de donde puedan causar daño.

Según especificaron siempre se realizan entrenamientos tácticos tanto de defensa como de ataque, pues hay que estar preparados tanto para agredir como para repeler.

Como armamento tiene dos lanzadores de todo tipo de proyectiles, antiaéreos y antisubmarinos, dos cañones de cinco pulgadas, calibre 54 (antiaéreos, antisuperficie y anticosta), dos tubos de tres cañones de lanzatorpedos, dos plataformas de lanzamiento de proyectiles cruceros antibuques y un helicóptero antisubmarino.

El capitán al mando del «Arkansas» es Malcolm W. Chase. Tiene también 28 oficiales y 450 marineros. (Foto Vives)

Ses gloses d'en Penjaroi

Sant Antoni ha arribat.
de dins l'any vuitanta tres
i quasi no ha trobat res
de lo que havia deixat.
Quasi tot mos ha pujat
i la gent no està conforma
ha començat sa reforma
que tot heu canviarà
meam si ara mos fotrà
i es canvi es sa fam que torna?
Sant Antoni gloriós
vos que sou un sant de seny
feis que enguany no s'espeny
aquest canvi tan gojós,
que ni heuria més de dos
que fotrien sa rialla
si es socialista mos falla
en tot quan' via promés.
Que no torni un vint i tres
i mos guanyi sa batalla.

Entrevista con su capitán, Paul Ilg:

«El Nimitz es el barco más poderoso del mundo»

Rivero

El capitán del Nimitz es Paul Ilg, quien a sus 44 años, es uno de los hombres más jóvenes de la Marina estadounidense con mayor responsabilidad.

Recibió a la prensa en su puesto de mando, donde se sometió a sus preguntas.

– ¿Qué supone para un marino llegar a mandar el buque más moderno del mundo?

– Indudablemente, es un alto honor y una grave responsabilidad. Este cargo se ha obtenido gracias al trabajo de 20 años continuos en la Marina de los Estados Unidos.

El capitán se levanta a las cinco y media de la mañana y suele estar trabajando 13 horas al día. En su puesto de mando hay comunicaciones con todo el mundo. Justo a su lado, un teléfono rojo le pone en comunicación directa con la Casa Blanca a través de satélites espaciales al servicio de la Marina.

– ¿Hasta qué punto un fallo, por cansancio, puede afectar una decisión importantísima para la paz mundial?

– Podría darse una decisión por cansancio, pero estamos preparados con gran eficiencia para que ese posible fallo humano no pueda darse nunca.

– ¿Cuál es el poder del «Nimitz»?

– Somos un enemigo muy importante. La verdad es que tenemos suficiente poder para repeler y para atacar. Espero que esto nunca suceda, pues nuestro ideario es que hay que estar preparados para la paz.

Precisamente dos pilotos del «Nimitz» abatieron a dos cazas libios hace algunos meses, hecho que recogió la prensa mundial. Uno de ellos todavía se encuentra en el portaviones. Para estar presto a cualquier situación, la tripulación del barco siempre está en momento de máxima alerta, poniéndose en funcionamiento en cuestión de segundos. Tal vez el «Nimitz» es la mayor máquina de guerra del mundo.

M.C.D. 2022

Aquí, la noticia

Lotería: cincuenta millones para Manacor

El segundo premio de la lotería «extraordinario de invierno» celebrado ayer sábado, se repartió en Manacor. La administración número 2 de aquella ciudad, lo distribuyó y, según parece, son cincuenta millones los que irán a parar a Manacor y también a Felanitx y Santany donde llegaron algunas series de este segundo premio con el número 3.331.

Trasmediterránea organizará cruceros turísticos a Baleares

Durante este año la Compañía marítima Trasmediterránea continuará su servicio de cruceros marítimos entre distintos puertos españoles que fueron inaugurados la temporada anterior.

Trasmediterránea ha establecido para el presente año tres cruceros denominados «Escapada al sol» (Cádiz-Las PalmasTenerife-Cádiz), «Cuatro islas» (Las Palmas-ArrecifeTenerife-La Palma-Las Palmas) y «Fin de semana en Baleares» (Barcelona-Ibiza-Palma-Barcelona).

Estos cruceros tienen una duración de tres a ocho días y los precios oscilan entre las 12.500 pesetas y las 40.000 pesetas, todo incluido, excepto las excursiones en tierra que son facultativas.

La nueva política comercial de Trasmediterránea, según informó la compañía, intenta cubrir una faceta turística que no había sido explotada desde hace unos años a esta parte por un armador nacional y se desarrolla paralelamente con el servicio de cubrir las líneas regulares de interés marítimo nacional.

Presentación del último libro de Jaume Santandreu

Acaba de publicarse el libro de poemas originales de Jaume Santandreu Sureda con el título: «En nom del Pare». La edición ha estado patrocinada por la Casa de Cultura de «Sa Nostra», con sede en Manacor, que dirige Miquel Angel Riera.

La presentación del libro tendrá lugar el próximo viernes, día 21, en la Casa de Cultura de Manacor, con un coloquio abierto con la participación del autor y de todos los asistentes.

El acto tendrá lugar a las ocho de la noche, es público y está abierto a todos los interesados.

Concierto a beneficio de La Trapa en el Principal

Mañana lunes a las ocho y media de la tarde, tendrá lugar en el Teatro Principal un concierto a beneficio de la campaña de adquisición de la finca La Trapa por suscripción pública, que lleva adelante el «Grup Balear d'Ornitología i Defensa de la Naturalesa».

Este es el segundo de los conciertos que organiza el GOB para la mencionada campaña. El primero estuvo a cargo de «La Quarta Sciencia» que ofreció un recital de música renacentista. En esta ocasión Margalida Palou y Esther Vives, dos excelentes pianistas mallorquinas, darán un concierto de piano a cuatro manos a base de un repertorio de obras de Mozart, Schubert, Dvorak y Brahms.

Subasta a beneficio de la Prensa

La Asociación de la Prensa de Baleares prepara de nuevo otra subasta de arte en colaboración con Enrique Portnoy. En esta ocasión tendrá lugar en el hotel Palas Atenea los días 27 y 28 de este mes a las nueve de la noche.

En la subasta saldrán cuadros, joyas, marfiles, objetos artísticos, muebles antiguos, relojes, etcétera. Hay que decir que los primeros 100 asistentes recibirán gratuitamente un reloj. Asimismo se informa que al no celebrase todavía el sorteo, ante notario, de medio millón de pesetas en metálico se hará en esta ocasión.

La muerte de un refugiado político

El viernes, sorpresivamente, mientras participaba en la formación del Círculo Hispanoamericano de Baleares, falleció el refugiado político argentino Martiniano Martínez. La reunión se estaba llevando a cabo en «La Caixa» con la asistencia de numerosos compatriotas y cuando Martiniano estaba informando sobre los aspectos concretos de su trabajo en la formación de la indicada institución sufrió un síncope cardíaco que le produjo la muerte de manera instantánea.

Martiniano Martínez, sindicalista, actor de cine, con más de 4 años de residencia en Mallorca, supo granjearse la amistad de compatriotas y españoles y su muerte, al conocerse, ha causado enorme pesar y congoja.

Presentación de libro

«D'erètica-espirals» es el libro de la escritora Magda Bosch editado por del Mall que será presentado mañana lunes a las siete de la tarde en la Librería «Quart Creixent», y en el que intervendrán los escritores Blai Bonet, Joan Manresa y Biel Mesquida.

Los cuadernillos

Una guapa gente

Juan Bonet

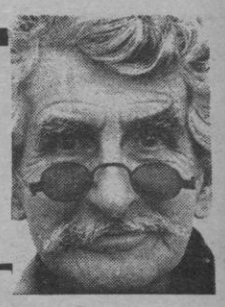

Una vez más, le debe uno la risa a Xesc Forteza. Y esta vez con el más difícil de los números. Es decir, el de la parodia de sí mismo, el de ironizar, sin miedo, sobre el propio mundo al que pertenece, en el que se ha movido toda la vida y en el que se ha ganado, con un trabajo duro, el pan de cada día.

Sí, este el número más arriesgado que Xesc hace —tras el redoble de tambor— sin red salvadora, jugándose el tipo o la cara, y, al fin, saliendo del trance con el triunfo en sus manos a base de salero y talento.

Hace muy pocos días leía, en un avión que me llevaba entre nubes, una divertida obra de Colette, que la escritora francesa dedicara a la trastienda del «musicol», los recuerdos de cuando ella actuaba como chica de conjunto en las revistas frívolas que viajan por los tremendos escenarios de provincias.

Pues bien. Xesc Forteza está a la altura de ese clásico, de la grande Colette, que fuera, como él, heroica teatralera y, como las guapas gentes de Xesc, actuara en los más insólitos escenarios para cantar y bailar, para contar chistes de todos los calibres y, por encima de todo, alegrar la vista y el ánimo de los espectadores.

Teatro dentro del teatro. La fórmula también es clásica. Y tanto. Ahí están Lope de Vega y don Guillermo Shakespeare utilizándola en sus enredos gloriosos. (Se me reprochará que traiga aquí tan altos nombres, como si hubiera necesidad de respaldar una idea feliz. Que no se trata de esto. Que se trata, justamente, de señalar cómo, una vez más, Xesc Forteza va mucho más allá de lo que piensan de él quienes sólo le estiman por la risotada. Que ya es hora de agradecer y destacar también su talento, caray.)

Hermosa, guapa gente la que ha hecho posible la parodia, el enredo y el barullo. Y a la cabeza de ellos está de vedette, (que lo podría ser de las más parisinas folies), mi admirada Margaluz quien pone sobre el escenario mucho más que una cálida belleza. Y este algo más se llama personalidad y se llama gracia.

Esto mío de hoy no es ni una gacetilla ni una crítica. No. Es, quiere ser, un cordial billete con unas palabras de gratitud por todos los que, alrededor de una idea de Xesc, han puesto su música, su voz, su arte y naturalmente unas bonitas piernas al servicio del público. Y, como digo, más arriba, llevando adelante el número más arriesgado, el de poner en solfa y en un punto total de ironía su propio oficio, el que es su trabajo y su afán. Gracias, guapas gentes.

Aquí, la imagen

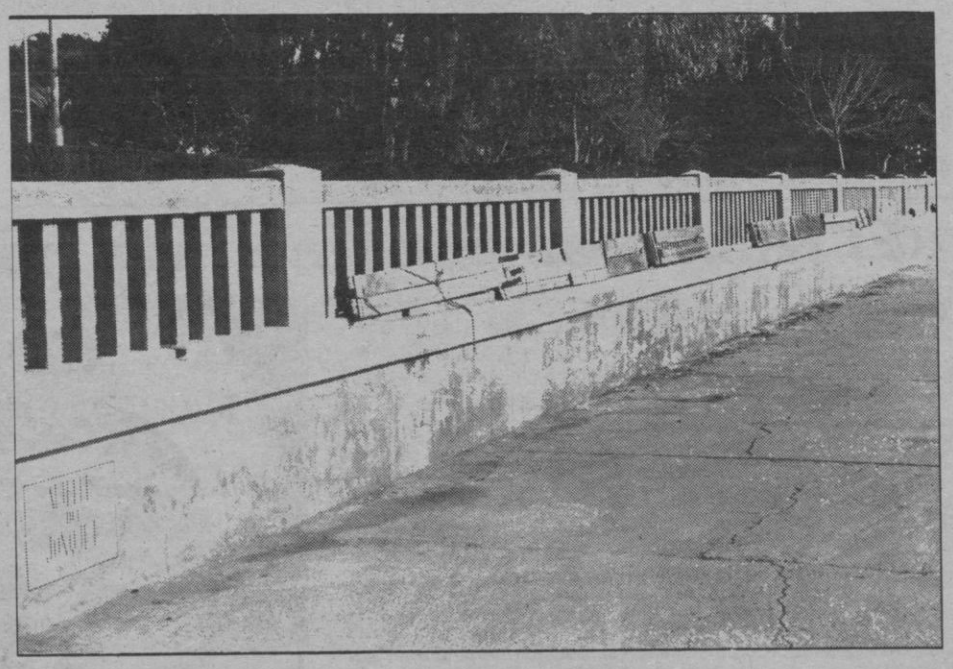

Maderas encadenadas

El colmo. Se roba un trozo de madera que le sirve al dueño de un barco para subir a éste. Sí. En el Mollet roban las pasarelas y por eso sus dueños se ven obligados a ponerles una cadena.

Cualquiera que pase por allí puede sorprenderse de ver encadenados trozos de madera, pero es así, y no hay más remedio porque se roba hasta eso.

Foto: COSME VIVES

VOLVO Con toda seguridad
Modelos desde 926.000 Pts. F.F.
Exposicion y Venta:
Volvo Concesionarios, S.A.
Héroes de Mánacor, 29
Tel. 46 42 25-26 - PALMA DE MALLORCA

M.C.D. 2022

Debido a la crisis económica, las ventas son escasas

Peligra el turismo holandés

J.M.M.

Las perspectivas turísticas en el mercado holandés son bastante inquietantes. Ni siquiera los tours-operadores de allí se atreven a hacer aún una estimación aproximada del flujo de visitantes que puede canalizarse hacía Mallorca. Las ventas, hasta el momento son escasas en comparación al año pasado, esperándose que se reactiven en esta segunda quincena de enero.

Las causas de esta apatía en la compra de los paquetes turísticos son todos de carácter económico. La inflación en Holanda es del catorce por ciento, las cotas del desempleo son cada día más altas y a la par que se han congelado los salarios, se han aumentado los impuestos. En otros términos, la capacidad adquisitiva de los holandeses ha disminuido.

A ello hay que añadir la implantación cada día más acentuada en la sociedad holandesa del turismo en coche, en autocar y ferrocarril, lo que perjudica de modo serio a la isla, que puede perder un segmento de visitantes muy importante.

La situación no es, por tanto, nada halagüeña. No obstante, la Feria Turística de Utrecht, que se ha celebrado a lo largo de la semana que hoy culmina, ha registrado una gran afluencia de público, lo que demuestra que los holandeses tienen también interés en viajar al extranjero. Sin embargo, esta manifestación ha perdido este año importancia para los entes promocionales especializados y profesionales, ya que muy pocos agentes de viajes la visitaron, aunque sí han concurrido los mayoristas.

El motivo de la ausencia de los detallistas tiene su origen en el hecho de que a finales del mes de diciembre se celebrá una reunión entre éstos y los tour-operadores en la que se dieron a conocer los programas para este año, mientras que antes la costumbre era presentarlos en la Feria de Utrecht.

Esta situación, de repetirse, puede llevar al Fomento de Turismo de Mallorca a plantearse la conveniencia de asistir en el futuro a la citada manifestación. Dado el objetivo de no concurrir más que a los encuentros turísticos en los que haya participación masiva de los profesionales del sector, el Fomento, según su gerente, Antonio Munar, deberá estudiar en profundidad si continuará siendo ventajoso acudir a la Feria de Utrecht o sólo a la de Amsterdam.

Por otra parte, Antonio Munar declaró a «Baleares» que ha comenzado una reactivación de la demanda en el mercado británico, lo que viene a confirmar las declaraciones que ayer publicábamos de John Bradshaw, relaciones públicas de «Horizon», de que las ventas aumentarán mucho a partir de ahora. Hasta diciembre, las adquisiciones de los paquetes turísticos en Gran Bretaña estaban en un treinta por ciento por debajo de las registradas en la misma fecha del ejercicio anterior, habiéndose situado ahora, después de las fiestas, en un veinte y con tendencia a acortarse esa diferencia.

Fernando Perelló, candidato a la presidencia de AVIBA

«Lucharemos contra el intrusismo»

J.M.M.

Fernando Perelló, presidente de AVIBA que mañana se presenta a la reelección de su cargo (la otra candidatura la encabeza Manuel Suárez) no cree que la gestión que ha realizado en la asociación puede calificarse de «presidencialista, excepto si ello significa que ha estado en todos los frentes y dando siempre la cara».

A este respecto, recuerda la mediación que desarrolló en el grave conflicto, que a punto estuvo de terminar en huelga, entre los chóferes de los autocares de transporte de turistas y la patronal a mediados del año pasado, y su intervención personal ante la Administración para que las pequeñas agencias de viajes especializadas en la venta de pasajes marítimos pudieran actuar frente a «una mayoría que había monopolizado el sector».

Fernando Perelló cree, en definitiva, que AVIBA debe ser una entidad solidaria, en la que no haya distinciones entre agencias de gran o pequeño volumen, ya que los intereses son comunes. Y entre ellos figura la «lucha contra el intrusismo», tema en el que «La Administración nos maltrata. Estamos informándola continuamente de la competencia que padecemos de empresas que tan pronto aparecen como desaparecen y sin embargo sólo conseguimos que les impongan un diez por ciento de la multa que realmente les corresponde, mientras que a las agencias que operan en la legalidad sufren una fuerte sanción en cuanto cometan el más mínimo fallo. Hay palos para las agencias reconocidas y paja para las intrusas».

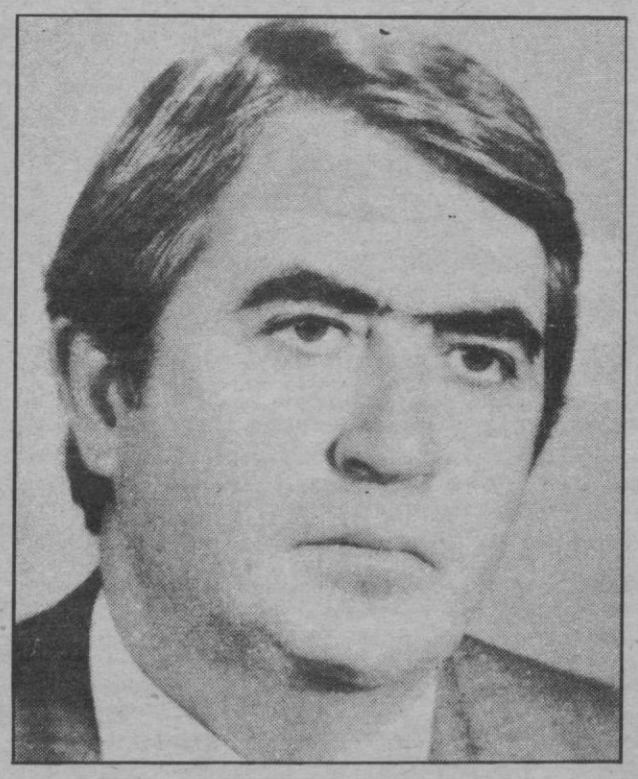

La lista de la candidatura que preside, que ayer hizo público su programa, ha sido además cambiada un poco, ya que en la primitiva figuraban varios intérpretes vinculados a una misma empresa. La nueva lista es la siguiente: para los cargos de «Ultramar Express» y Pedro Iriondo de «Viajes Kontiki»; tesorero, Ricardo Welch, de «Airtour Palma»; secretario, Miguel Cortada de «Viajes Azor»; vocales. Alfonso Castro de «Viajes Aeromarítima», Simón Ferragut de «Europlan», Agustín Ferrer de la agencia del mismo nombre, Emilio García de «Viajes Cresta», Pedro Montaner de «Viajes Cosmelli» y Agustín Pinilos de «Club de Vacaciones».

Fernando Perelló señaló que en caso de ser reelegido presidente, continuará manteniendo la estructura de comisiones abiertas en AVIBA, entidad que además desarrolla una campaña de promoción de las agencias de viajes y seguirá estudiando y combatiendo, como ya venía haciendo, el tema del IVA. «Crearemos además un premio especial que se otorgará anualmente a aaquel municipio que más se distinga y siginifique en el cuidado de su entorno natural».

Sa Gent

Antonio Agustín

Para que sepan donde acudir, este MEDIODIA tienen ustedes una fiesta para los ojos en BELLVER. Nada menos que nuestra POLICIA MONTADA ofrece un carrusel gratuito a nuestra gente, formando parte del programa de fiestas de SAN SEBASTIAN y SAN ANTONIO. Claro que si madrugan y quieren estirar las piernas, en el propio circuito de BELLVER pueden participar en un CROSS estimulado con excelentes premios. Y si no madrugan y prefieren TRASNOCHAR por la noche pueden hacerlo a gusto en la REVETLA de la PLAZA MAYOR con FOGUERONS, comidas y bebidas y una TROBADA de BALLS de LES ILLES, que son las muestras, estas de aquí mismo para entendernos. Un domingo completo PEDESTRE-ECUESTRE-PEDESTRE. La juventud hablará sin parar del CARRIE SMITH SEXTET de anoche, auténtica apoteosis en el AUDITORIUM, donde una vez más, PALMA se acreditó de aficionada al NEGRO ESPIRITUAL. Claro que el que tuvo anoche una juerga POR TODO LO BAJO fue el alcalde de Madrid, que la pasó en SUBSUELO tomando parte en una fiesta titulada LA MODA AL METRO, divertida expedición nocturna bajo el suelo madrileño con una FIESTA en cada estación: aquí la andaluza, aquí la asturiana, aquí la catalana y àl final, la madrileña. Aquí, lo del SEXTETO no fue ninguna tontería. Pero tampoco fue JUERGA. Ya falta menos para el BEARN, 18 de PACO IRAOLA, primera exposición amplia de dibujo, pintura y estampaciones. Sus IRAOLATRIAS y DIBUIXOS DE DONES. El martes. Terciando en la bronca. La CONSELLERIA DE SANIDAD tiene ideas propias acerca de como el AYUNTAMIENTO ha de velar por la salud de los CIUDADANOS ACONSELLADOS. Las disposiciones legales y las fotostáticas de su CUMPLIMIENTO por parte de la SANIDAD MUNICIPAL están en las redacciones. También están en las páginas de los PERIODICOS manifestaciones ACONSELLADAS diciendo que el ENTE No dará publicidad a sus sanciones en temas de CONSUMO. Oigan ¿y cuál es la razón?. Porque si al expediente ya le quitamos la EJEMPLARIDAD, se sale del paso con CIEN DURITOS y a echarle otra tapita de croqueta tóxica o de tortillón cartoné al que venga. ¿Es que el AYUNTAMIENTO va a tener que hacerse cargo de las competencias NO EJERCIDAS, de las tutelas no dispensadas, de las protecciones no despachadas?. ¿No será mucho AYUNTAMIENTO el que resultará?. ¿Cuál es la manera legal según los expertos ACONSELLANTES de acabar con los siguientes males?. UNO, las TAPAS no aptas para el consumo de platos. OTRO, la falta de servicios adecuados en los cafés y bares de PALMA, que parecen talmente CALABOZOS. Finalmente, la VIGILANCIA del pan, harinas, etc. Todo esto es muy desagradable, pero es muy vital y si pasa por las SANCIONES derivadas de las INSPECCIONES es porque pasa por la SALUD. Igual que uno pide a las BEBIDAS de GARRAFON, primero que no sean insanas y segundo, que no suplanten en botellas de marca el contenido de estas. Tenemos un GOBIERNO CIVIL que dispensa el vital permiso gubernativo, un CONSELL con transferencia de compentencias y un AYUNTAMIENTO. No se pide a uno ni a otro, en exclusiva, que tome la RESPONSABILIDAD. Se pide A TODOS que coordinen una acción en la que el BIEN COMUN quede por encima

del INDIVIDUAL. Si uno publica aquí que PEPE EL CANALLA despacha unos champiñones con CINCUENTA MIL organismos aerobios puedo, por publicidad negativa barrerle de gente el mostrador. Lo sé y me abstengo al no ser mi responsabilidad. Pero aquellos en cuya mano está la responsabilidad han de idear, tema a tema, el modo y la sanción adecuada para que la SANIDAD de las gentes no sea un chascarrillo político. La ciudad, limpia, sana. Y al que le toque barrer, que barra. Y al que le toque ser barrido, pues idem de lienzo. Digo yo.

M.C.D. 2022

La entrevista

Juan Nadal, el regidor más ocupado

Juan Nadal, teniente de alcalde presidente de la Comisión de Cultura, responde siempre con llaneza a las cuestiones de su área y no es político que sienta prevención hacia los informadores.

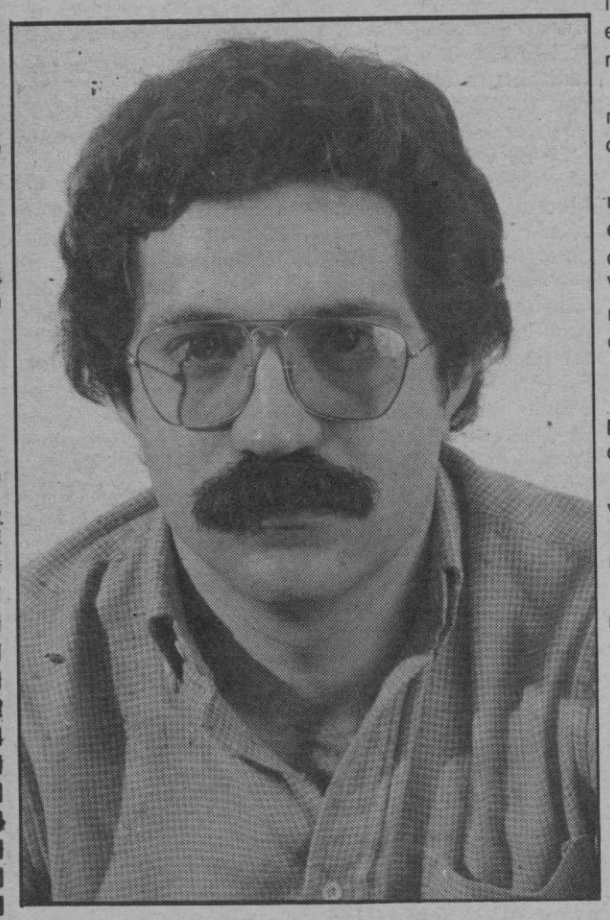

—¿Qué pasa con Ca'n Serra?

—Pasa que no se debe derribar. Mira. Bastaría considerar el valor histórico monumental de sus ventanas góticas, para oponerse. No es ese solo su valor. Pero ocurre que el ayuntamiento solo no puede afrontar la compra. De ahí que llegando al máximo de nuestras posibilidades, dijéramos que si el Consell y el ministerio de Cultura nos ayudaban podríamos afrontar el tema.

—¿Y hasta la fecha?

—Hasta la fecha, ni noticias. Nosotros, los propietarios, la ciudad estamos a la espera.

Dentro de dos meses aproximadamente saldrá de las prensas un libro acerca de la historia de Palma y pueblos de la isla de cuya necesidad de reimpresión da idea la circunstancia de que no queden en estos momentos más que tres ejemplares. El libro del historiador y especialista en construcciones que dio nombre al denominado baluarte de Berard. Fue escrito entre 1780 y 1790.

—Se trata de una obra que viene a completar la historiografía local e insular y su nueva impresión era una necesidad cultural clara.

—¿En qué fecha vamos a inaugurar el Palacio Solleric?

—Si decimos el 24 de mayo, damos una fecha en exceso comprometida, con demasiada exactitud. Vamos a poner que a fines de mayo o comienzos de junio.

—¿Qué ha supuesto la pérdida de Alexandre Cirici?

—Uno de los más solventes críticos de arte de España. Grave pérdida. Un amigo de Palma. En 1981 fue mimebro de jurado de «Ciudad de Palma», de Pintura.

—¿Quién ganará el premio este año?

—¿Y yo que sé?

—A veces, por referencias, una palabra que se oye.

—Nada de eso. Es un aspecto de la cuestión de la que siempre he sabido situarme al margen.

Bueno. (Idó, que duri!...).

—¿Dónde estará Juan Nadal hoy a la una?

—Hoy a la una dará su última pincelada al mural del Krekovic Ramón Canet. Pienso estar allí.

(Donde dice «hoy», ustedes deben leer «ayer»).

—¿Y no se podía haber avisado a la prensa?

—No, para la prensa volverá a dar la última pincelada el lunes al mediodía. Se avisará a todos.

Pues, a esperar el aviso.

A. Agustín

El promotor de la semana del arroz, Juan Cabrera y el cocinero «licenciado» en el tema, Juan Salguero

Se inicia hoy

El arroz, «vedette» de una semana gastronómica

Mateo Cladera

Hoy se ha iniciado en Palma la semana del arroz. Jornadas que se llevan a cabo en el restaurante Los Arcos, del Pueblo Español, hasta el día 24. Bueno es que, después de unos días festivos de Navidad y Año Nuevo, alguien se acuerde de esta planta cuyos granos constituyen unos de los más importantes y exquisitos alimentos del hombre: el arroz.

Mallorca ha cuidado desde siempre los platos relacionados con el arroz e incluso se habla de platos típicos isleños, uno de ellos, por cierto apareció el pasado jueves, en un periódico de Cataluña con el título: «El arroz con calabacín, plato típico de Mallorca en desuso». Efectivamente recuerdo que mi abuela cocinaba este plato con singular sabiduría isleña que le daba esta sabor que hoy añoramos.

—¿Se hará este plato?, preguntamos a Juan Cabrera.

—¡Claro que sí!, y muchos más ya que, con el arroz, se puede hacer una gran variedad culinaria que, por ciert s» de los restaurantes.

El promotor de esta semana de gastronomía es Juan Cabrera que juntamente con Juan Salguero, que ha participado en varios certámenes, serán los responsables.

—¿Se trata de platos regionales?.

—No, precisamente hemos querido que fuera todo lo contrario. Cada día, en el almuerzo y por la noche, hasta el día 24, se ofrecerán como plato fuerte un tipo de arroz, con ello pretendemos demostrar que no sólo se hace paella y «arroz brut» sino que se pueden hacer mil combinaciones con esta base principal.

—¿Cómo cuantas?.

—Nosotros ofreceremos durante la semana, 18 combinaciones distintas y aún se podrían hacer más.

—¿Ejemplos?.

—Se hará el arroz negro, el arroz con pulpo y caracoles, el arroz con bacalao, etc. Estos platos fuertes de arroz irán en combinación con pescado o carne según se quiera.

—¿Cómo se hace el arroz negro?

—Es un plato que llama la atención, es un arroz que tiene como «fondo» la verdura, conejo y la tinta de sepia. También es original el arroz con pulpo y caracoles y habas tiernas.

—¿Por qué el interés en montar esta semana?

—Pensamos que en la misma se darán a conocer platos sencillos muy buenos al paladar que, poco a poco, se han i ido dejando y que, por otra parte son económicos.

Foto: C. Vives

La oposición municipal se reagrupa

Vuelve el grupo municipal de oposición a reanudar sus contactos institucionales con la Prensa y la Radio a partir de pasado mañana, martes.

De nuevo, animación en la bombonera.

Jerónimo Saiz y Salvador Balle, portavoces, esperan a los informadores. La crítica no ha terminado, las posiciones constructivas no se han abandonado.

A partir del miércoles, tendrán los lectores semanal referencia del quehacer y el pensar de los escaños de la oposición municipal.

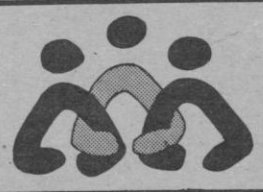

ESTAMOS UNIDOS PARA DEFENDER Y APOYAR LOS DERECHOS DE LOS MINUSVALIDOS

U.N.A.C.

Unión de Asociaciones y Centros de Asistencia a Minusválidos de Baleares

HORARIO DE LA BANCA PRIVADA

ESTABLECIDA EN PALMA DE MALLORCA

SE PONE EN CONOCIMIENTO DEL PUBLICO QUE CON MOTIVO DE LA

FESTIVIDAD DE SAN SEBASTIAN

DURANTE LA SEMANA DEL 17 AL 22, AMBOS INCLUSIVE, EL HORARIO PARA LOS CLIENTES SERA

DE 9 A 12'30 HORAS DE LA MAÑANA

AYUNTAMIENTO DE ALGAIDA

SUBSANACION DE ERRORES Y OMISIONES DE LAS LISTAS DEL CENSO ELECTORAL VIGENTE

Se hace saber que según establece la Orden del 12 de agosto de 1982 del Ministerio de Economía y Comercio, las LISTAS DEL CENSO ELECTORAL permanecerán expuestas al público a efectos de reclamaciones del día 17 de enero al 24 de enero, ambos inclusive y en horas de oficina.

Los electores que por no figurar en las anteriores listas o con datos incorrectos, podrán formular la correspondiente reclamación durante el período de la exposición citada, para así hacer posible su votación en las próximas ELECCIONES MUNICIPALES.

Algaida, a 12 de enero de 1983
EL ALCALDE,
Fdo.: Juan RAMIS

M.C.D. 2022

Alcalde de Palma durante la República

El PSM propone un homenaje a Emili Darder

A.M.T.

El PSM convocará un homenaje al que fue alcalde de Palma en el período de la II República, Emili Darder, según comunicó ayer el miembro de la dirección de ese partido, Sebastián Serra quien señaló también que a tal fin dieron entrada el pasado viernes en el Consell de Mallorca de un escrito solicitando el «Teatre Principal» para el próximo día 11 de febrero, fecha inicialmente prevista para el acto.

ACTO DE HOMENAJE

«Pese a que el ayuntamiento, según petición que se hizo, le dedicó una calle, efectivamente, parece que el hecho se haya ocultado», indicó Serra. Adelantó el programa del homenaje que consistiría «en una intervención del que fue compañero de Emili Darder, Miguel Fullana, que militó también en Esquerra Republicana. Hablará después el escritor Janer Manila sobre la labor educativa que desarrolló en el período de 1931-34 como presidente de la Comisión municipal de Sanidad y Educación, y finalmente intervendría yo mismo que me referiría a sus aspectos biográficos»; (Sebastià Serra, por encargo del ayuntamiento viene realizando la biografía de Emili Darder, para su publicación, según recordaría). «También el PSM gestiona —indicó— la participación de una coral. De cualquier forma, «se trata de un acto abierto a posibles aportaciones».

Precisaría en otro momento Sebastià Serra que la fecha escogida no tiene ninguna significación especial, «se debe simplemente a razones técnicas, de calendario». Subrayó finalmente, en torno a la personalidad, del que fue alcalde de Palma, fusilado en los inicios de la guerra civil, su cualidad de presidente de la Asociación «per la cultura de Mallorca» y su participación en el primer proceso de Autonomía Balear.

(*) En un comunicado, el PSM expresa su satisfacción «perque s'estigui fent una informació pública» en relación con el proyecto «Ensanche y mejora de firme de la C.C. de Palma al puerto de Andratx». Señala también que «ens dirigim als organismes públics pertinents i a l'opinió pública en general perquè el plà del MOPU sigui alurat i substituit per l'alternativa que proposam», de mejora de la actual carretera.

Para las elecciones locales

UCD-B: posible plataforma de partidos de centro

A.M.T.

«Centristes de Balears» podría ser la denominación que se añadiría a las siglas de UCD en las islas, según un proyecto que estaría estudiando la dirección centrista regional y que incluye también una mayor autonomía de ese partido con respecto a sus órganos centrales, de acuerdo con las conclusiones del último congreso celebrado en Madrid, y los estatutos, que entonces no resultaron modificados.

PLATAFORMA UNICA

Por otro lado, UCD habría recibido diversos ofrecimientos de otros partidos para integrar una plataforma de centro para las elecciones municipales y autonómicas. Una propuesta planteada inicialmente y hace ya algún tiempo por la gestora del PAD, que mantiene serias divergencias con la dirección del partido de Fernández Ordóñez en Madrid, hasta el punto de que de hecho se trata de una «gestora» sin práctica vinculación, se habría añadido, en distinto sentido y semejante proposición, el Partido Carlista, con unas primeras e informales conversacines entre dirigentes de ambos partidos.

Por otro lado, el proyecto centrista incluye también un acercamiento convergente con el CDS; con el Partido Liberal, que lidera en Mallorca Bartolomé Sitjar, e incluso no se descartaría la posibilidad de incluir en ese acercamiento a «UM» que encabeza Jeroni Albertí, pese a que repetidamente ese partido viene manifestando al parecer y en diversas conversaciones políticas, su voluntad de presentarse en solitario a la confrontación electoral.

Se trataría, en definitiva, de conformar el espacio de centro según la teoría que se viene manteniendo, en medios de UCD con posibilidades ulteriores de negociación con AP, si bien, y según ya ha sido publicado, existen resistencias centristas a la formalización de un pacto.

(*) Abel Matutes, diputado de AP-balear en el Congreso, convocará en próximas fechas una rueda de prensa en Palma para precisar aspectos diversos de la actual polémica sobre el Estatut y la posición de su partido.

El mejor coche del año

MEJOR COCHE DEL AÑO ABC

Se llama Renault 9.
La crítica especializada española, a través del diario ABC, acaba de concederle este premio.

Similar al que obtuvo en Europa, donde fue "Coche del Año 1982".

COCHE DEL AÑO EN EUROPA 1982

Y ahora en los Estados Unidos, la versión americana del Renault 9 ha sido galardonada como el "Coche del Año, Motor Trend, 1983".

Renault 9
Dueño del asfalto.

El juicio de los expertos avala la superioridad de Renault 9.

Red Renault de Baleares.

M.C.D. 2022

Asamblea en Palma

Reunidas las Ciudades Españolas de Congresos

Ayer mañana dieron comienzo en nuestra ciudad las sesiones de trabajo del capítulo español de la Federación Europea de Ciudades de Congresos y Convenciones.

Comenzó la reunión que según anticipábamos se celebran ayer y hoy en el Palas Ateneas, bajo la presidencia de Manuel Ortuño, director del Patronato de Turismo del Ayuntamiento de Madrid y con asistencia de Juan Nadal en representación del de Palma.

Por el Ayuntamiento de Barcelona, el Sr. Díaz de Sampedro, jefe del Patronato municipal de aquella capital;

Eduardo Carcher, director del Palacio de Congresos de Jaca; Adolfo Castro Matas, del Ente Turístico del Cabildo de Las Palmas; Josefa Pellicer, directora del Patronato de Turismo de Valencia; Miguel Angel González de la Puente, concejal delegado de Turismo de Sevilla; Eulalia de la Higuera, teniente de alcalde del Ayuntamiento de Granada; Adolfo Crespo, teniente de alcalde del Ayuntamiento de Málaga y los Srs. López Fernández y Martínez Monje, del Ayuntamiento y Patronato de Benidorm.

El capítulo español se ha dado por enterado y ha aceptado se haya decidido que tenga lugar en Madrid.

La sesión de trabajo se ha prolongado hasta el mediodía habiéndose visitado después el Auditorium.

Los Ayuntamientos de las Ciudades de Congresos valoran en lo que representa esta actividad, uno de los renglones más vinculados a la promoción de las propias ciudades. La tecnificación de la específica hospitalidad que los congresos y convenciones requieren y la adscripción a dichos centros de personal especializado, componen renglones importantes.

El capítulo español de la Federación Europea está experimentando una ampliación considerable y su presencia activa en la entidad continental se deja sentir con creciente fuerza.

Se había estudiado la posibilidad de celebrar el Congreso en Palma, pero la coincidencia de fechas con el de ABTA lo desaconsejó.

Van a desarrollarse gestiones cerca de la Secretaría de Estado para el Turismo al objeto de alcanzar un nivel de acción concertada en orden a la labor de promoción de Congresos y la propia publicidad del tema se ha analizado como una posibilidad genérica, de manera que se editen elementos de promoción de todas las ciudades españolas pertenecientes al capítulo en los que se ponga de relieve los elementos y características de que cada ciudad disponga.

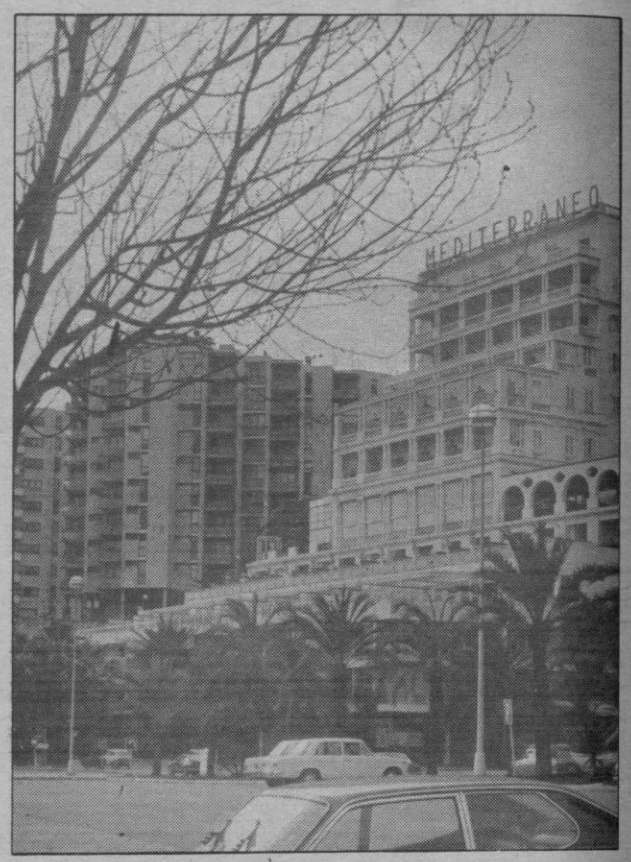

Ayer en Palma

Manifestación de estudiantes por la liberación de Mikel Echeverría

Un grupo de estudiantes palmesanos se manifestaron ayer a mediodía por el centro de la ciudad pidiendo la liberación de Mikel Echeverría, siguiendo la convocatoria realizada por las Juventudes Socialistas, la coordinadora de Facultades Universitarias, y de Institutos de Bachillerato.

Los manifestantes realizaron su trayecto llevando una pancarta en la que se decía «Libertad para Mikel». La manifestación estaba convocada bajo el lema «por la paz, contra el terrorismo, y por la Constitución».

Foto: COSME VIVES

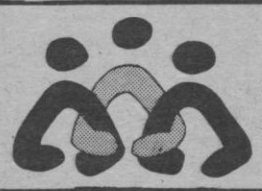

LAS ACTUALES AYUDAS PUBLICAS A DISMINUIDOS SON INSUFICIENTES: NUESTROS POLITICOS DEBEN BUSCAR SOLUCIONES.

U.N.A.C.

Unión de Asociaciones y Centros de Asistencia a Minusválidos de Baleares

Garau Automóviles, S.A.

– CONCESIONARIO OFICIAL DE SEAT Audi

COMPRE AHORA SU

SEAT FURA

Y

LE REGALAMOS UN CHEQUE GASOLINA POR VALOR DE 35.000 PTAS.

Oferta válida hasta el 31 de Enero

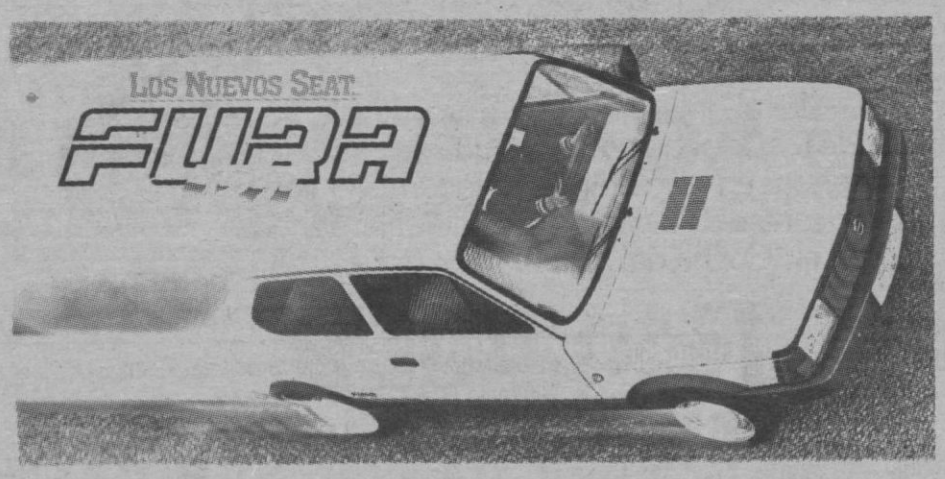

SISTEMA VEHICULOS OCASION

C/. Eusebio Estada, 46 y Balmés, 42-44-Tels. 25 21 70 - 29 45 61

SABADOS TARDE ABIERTO

M.C.D. 2022

José Mascaró Pasarius: «El acueducto merece nuestro respeto»

Conservar Sa Canaleta des Massanella, objetivo del GOB

R.M.

El pasado mes de enero, representantes del GOB presentaron al gobernador civil de Baleares una instancia en la que manifestaban su protesta por la actitud no racional e injustificable del Ayuntamiento de Mancor del Valle, en lo que respecta al asunto de Sa Canaleta del Massanella en la que se están realizando obras de cobertura para el suministro de agua a la localidad.

En opinión del GOB, el Ayuntamiento rechaza el informe de la Jefatura de Obras Hidráulicas en el que se ha indicado una solución alternativa para el problema del agua en Mancor: «el hecho de que el Consistorio no haya solucionado la investigación de esa posibilidad y siga entubando Sa Canaleta, nos hace pensar que pueda haber intereses particulares en la obsesión de cubrir el acueducto. Parece que se quiere llegar a una situación de hechos consumados e irreversibles».

Por estas razones el GOB ha insistido en la necesidad de paralizar las obras de cobertura de Sa Canaleta; en que se obligue a por parte de las autoridades competentes a que el Consistorio solicite oficialmente la investigación de la solución alternativa presentada por la jefatura; y en iniciar sin retraso el expediente de declaración de monumento histórico-artístico de Sa Canaleta de Massanella.

En este sentido el GOB denuncia la falta de previsión y de sensibilidad de los organismos competentes en cuestiones de conservación y gestión del patrimonio natural y cultural de la sociedad balear.

PARALIZAR LAS OBRAS

Concretamente, la instancia enviada por el GOB al gobernador civil y de la que se han entregado copias en la Consellería de Educación y Cultura, Consell de Mallorca, MOPU, CGI, Delegación de Cultura, Ayuntamiento de Mancor, ICONA, Bellas Artes etc, expone entre otras cosas que habiendo tenido noticia de un atentado paisajístico contra un acueducto del siglo XVIII en el término de Mancor de la Vall, viene realizando una campaña para tratar de evitar dicho atentado al Patrimonio Artístico de la Serra de Tramuntana.

El citado acueducto conocido por Sa Canaleta des Massanella, nace en Sa Font des Prat, en la ladera del monte del mismo nombre, y surte de agua a la finca de Massanella. Constituye un monumento de ingeniería rural secularmente visitado por excursionistas y estudiosos de la arquitectura popular, y en cualquier país civilizado gozaría de protección absoluta con garantía de uso constante.

El ayuntamiento de Mancor pretende entubar el interior de la citada obra, con el consiguiente perjuicio para el monumento, arguyendo que no existen alternativas para el suministro de agua al pueblo. Sin embargo, a requerimiento del GOB, la Jefatura de Obras Hidraúlicas ha iniciado la posibilidad de un pozo alternativo que vendría a solucionar el problema de la carencia de agua en el pueblo durante el verano, haciendo innecesaria la alteración de la citada canaleta, que seguiría suministrando en invierno.

Por las razones mencionadas, el GOB solicitó al gobernador que instara oficialmente al Consistorio de Mancor para que éste solicitara a la Jefatura de Obras Hidráulicas la realización de los estudios necesarios en la búsqeuda de soluciones que no impliquen obras en Sa Canaleta des Massanella, y que mientras no se demuestren inviables las soluciones de la Jefatura, ya propuestas, se demoren e impidan las obras de instalación de tubos y la cobertura del acueducto, para evitar su degradación, que llevaría a la pérdida de sus valores paisajísticos y monumentales.

De momento parece ser que el Ayuntamiento de Mancor no ha presentado una demanda de alternativas ni ha demorado las obras. Señala el GOB que hay una contrata por varios millones de pesetas, y unos pagos pendientes por una elevada cantidad para los tubos y demás material, pero se pregunta si valen más los intereses de los suministradores y del contratista, o los de la sociedad que exige la conservación de Sa Canaleta.

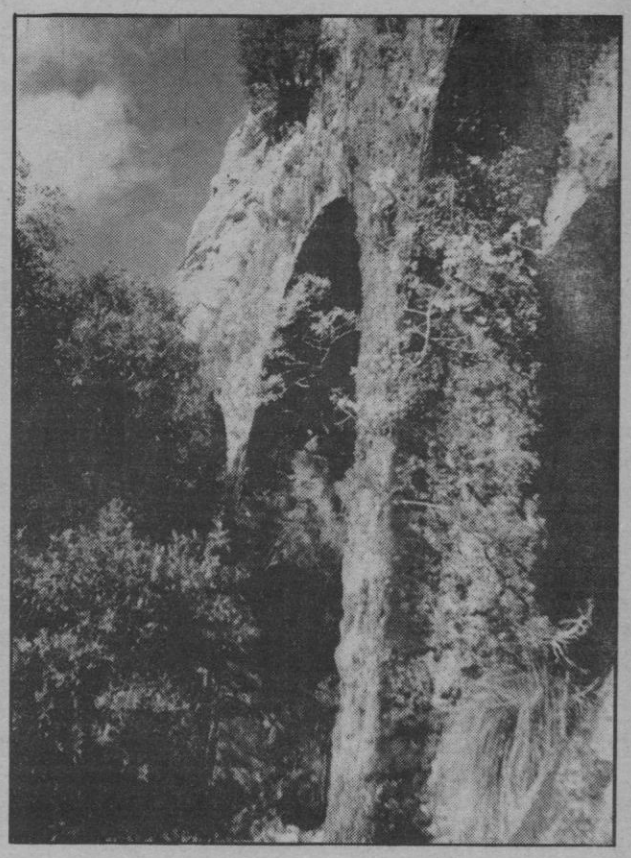

Consultado sobre el tema el arqueólogo e historiador José Mascaró Pasarius señaló que Sa Canaleta fue una obra realizada en contra de la opinión de los expertos oficiales que la creían imposible, y que sin embargo se hizo venciendo dificultades que parecían insalvables, por lo que merece nuestro respeto. Por ello, considera Mascaró que los tubos — de ser necesarios— deberían colocarse en un lugar donde no afearan el acueducto y que la solución del pozo deben decidirla los técnicos, aunque sería la ideal.

Con motivo de las fiestas de San Sebastián

Feria del sello en el Pueblo Español

El presidente del grupo filatélico «Bellver» del Fomento de Turismo de Mallorca, Antonio Oliver, con otros miembros del grupo preparando la exposición en la iglesia de Torralba del Pueblo Español.

Mateo Cladera

Mañana lunes día 17, a las 11 horas se inaugurará en el «Iglesia de Torralba» del Pueblo Español la exposición filatélica: «Expopalma 83». Estará expuesta al público los días 17, 18, 19 y 20. La misma ha sido organizada por el Grupo Filatélico «Bellver» del Fomento de Turismo de Mallorca, con la colaboración del Consell Insular, Colectivo del Pueblo Español, Grupo Filatélico Balear y Asociación Filatélica «Sol naixent».

PARTICIPANTES

Es presidente del Grupo Filatélico «Bellver», Antonio Oliver, al que encontramos en el Pueblo Español, juntamente con otros miembros y asociados que estaban preparando la exposición en la que participarán: José L. Cerdá; Pedro Lliteras, José A. Mesquida, Francisco Calafell, Bartolomé Canals, Ginés Rosa, Andrés Canals, Juan Fullana, Juan Capó, José A. Raposo, José Martínez, Irmeli A. Uttu, Ignacio Forteza, Bernardo Nadal, Antonio Oliver, José M.ª Canals, Jaime Sintes, Esteban E. Mercant, Antonio Garau, Guillermo Coll, Gabriel Bernat, Teresa Valls, Antonio Marín, Sebastián Antich, Antonio Salor, Francisco Fortuny, Nati Chic, Jesús Puyalto, María A. Garí, Jaime Cañellas y Emma Fortuny.

—¿Desde cuándo funciona este grupo filatélico? —preguntamos al presidente, Antonio Oliver.

—Hace más de 40 años y llevo cuatro como presidente y en el grupo del Fomento 32 años.

—¿Ha realizado otras exposiciones?

—Esta es la segunda. En el año 80 la Delegación de Telégrafos y Comunicaciones nos responsabilizó del montaje en Palma de la que se hizo a nivel nacional.

—¿Socios que tiene el grupo filatélico?

—Un total de 80.

—¿Novedades?

—Bueno, esta exposición cuenta con el patrocinio del Ayuntamiento de Palma. Desde el año 1949, el ayuntamiento no había patrocinado ninguna exposición filatélica y este año se ha incluido dentro del programa de actos culturales con motivo de las fiestas patronales de San Sebastián y es deseo nuestro que tenga una continuación anual.

MATASELLOS CONMEMORATIVO

—¿Con matasellos conmemorativo? —Sí, se ha conseguido, y la estafeta estará aquí en el Pueblo Español durante los días de exposición. La entrada como ya se sabe es gratis en el Pueblo Español para todos los residentes en la isla. Por otra parte, también se hará una feria del sello, con un departamento comercial, sellos conmemorativos y unas tarjetas como recuerdo de esta exposición-feria.

Foto: C. VIVES

SEGURIDAD SOCIAL DEL
TRABAJADOR AUTONOMO

NOTICIA IMPORTANTE
ANTE LA COTIZACION DE ENERO

La Seguridad Social le está remitiendo por correo sus **Boletines de Cotización MECANIZADOS** e individualmente cumplimentados con todos sus datos.

UTILICELOS, pues con firmarlos y presentarlos en cualquier Entidad Financiera se ahorrará rellenar manualmente los Boletines con el riesgo de cometer errores.

Hemos hecho un esfuerzo en mecanización para facilitarle más **comodidad, rapidez, efectividad y garantía** en la gestión de su Seguridad Social, que usted percibirá en el momento que precise sus servicios.

Si por cualquier causa no recibiera estos Boletines mecanizados, **NO DEJE DE COTIZAR** con los antiguos impresos y póngase en contacto con la oficina más cercana de la Seguridad Social.

Rellene el **cuestionario** que recibirá junto con sus Boletines de Cotización para 1983.

Tesorería General de la Seguridad Social
Ministerio de Trabajo y Seguridad Social

M.C.D. 2022

Fundador de la Asociación Española de Lucha contra el Cáncer

Ha muerto José Biosca

A los 80 años de edad ha fallecido en Madrid el Excmo. Sr. don José Biosca Torres, fundador de la Asociación Española de la Lucha contra el Cáncer, en cuya organización volcó prácticamente su vida, ostentando la secretaría general durante más de veinte años.

José Biosca tuvo larga y constante relación con Mallorca, siendo frecuentes y numerosas sus visitas y estancias en nuestra isla. En el año 1959, tras una larga relación con el médico oncólogo José Caubet, fundó en Mallorca la delegación de la asociación, estableciendo en 1964 el centro oncológico, ubicado en la Cruz Roja, cuyo primer director fue precisamente el Dr. Caubet. El centro de Palma fue uno de los doce que se crearon en España y su labor en pro de los enfermos cancerosos necesitados resultó impagable. Allí se instaló la primera bomba de cobalto llegada a las islas, desarrollando una gigantesca labor.

En todo ello tuvo intervención directa y generosa el hoy fallecido José Biosca. En el momento de su muerte ostentaba la presidencia honoraria de la asociación y estaba en posesión de numerosas condecoraciones, consecuencia de su entrega a la beneficencia y al amor al prójimo: caballero de la Orden de San Gregorio, comendador y Gran Cruz de Isabel la Católica, de la Orden Civil de Sanidad, de Beneficencia, etc.

Descanse en paz el buen amigo José Biosca, hombre íntegro y de bien. Cientos de mallorquines fueron beneficiarios de su generosa entrega.

En choque de turismos

Un conductor muerto y el otro gravemente herido

Un muerto y un herido de pronóstico muy grave es el balance de un accidente de tráfico registrado a las siete de la tarde en la carretera de Palma a Santanyí.

A la altura del kilómetro 19 entraron en colisión frontal los turismos «R-5» matrícula PM 4890 K que conducía Francisco Noguera Jornals, de 24 años de edad y el «Ford Taunus» matrícula PM 1998 W conducido por Jose María del Ojo Fernández, de 46 años de edad.

Por la violencia del choque ambos conductores resultaron visiblemente malheridos y fueron trasladados a Son Dureta en donde a poco de su ingreso dejaba de existir Francisco Noguera Jornals calificéndose el estado de Jose María del Ojo de pronóstico muy grave.

Incendio en una vivienda

● Las pérdidas materiales se cifran en dos millones

Parece ser que a consecuencia de un cortocircuito que se estableció en un transformador al que estaba conectado un televisor, un video, y una estufa, minutos antes de las nueve de la mañana de ayer se declaró un incendio en la sala de estar de la vivienda de la primera planta de la finca señalada con el número 16 de la calle San Lorenzo, un antiguo edifico habitado por sus propietarios, dos hermanos ancianos y seis personas más.

Las chispas prendieron en los muebles situados junto al transformador y pronto se alzaron fuertes llamas que se extendieron por toda la sala. Los moradores abandonaron la casa y dieron la voz de alarma compareciendo en primer lugar un coche-patrulla de la Policía Municipal perteneciente a la Unidad de Intervención Inmediata cuya dotación valiéndose de una escalera consiguió acceder a la parte posterior de la planta. Al advertir que el fuego había ya prendido las cortinas de la puerta que comunica la sala siniestrada con el comedor procedieron a contener el fuergo en tanto llegaban los bomberos y estos con mayores medios evitaban la propagación y sofocaban el incendio.

Aparte de los aparatos citados en primer lugar fueron pasto de las llamas todo el mobiliario y cuanto existía en la sala de estar, antigüedadees en su mayoría, por lo que las pérdidas materiales habidas se cifran en unos dos millones de pesetas.

Al llegar a su piso se encontró con tres ladrones que huyeron

El inquilino de una vivienda situada en la quinta planta de un edificio de la calle Marqués de la Cenia llegó a su casa a las seis de la tarde y recibió la sorpresa no sólo de advertir que habian forzado la puerta de entrada sino el toparse en el interior con tres individuos que al verse sorprendidos emprendieron la huida a toda prisa.

Toda la casa aparecía revuelta y arrojado por los suelos cuanto contenian cajones, armarios y consolas. La víctima notó a faltar las alhajas que guardaba cuyo valor cifró en dos millones de pesetas.

S.A.L.M.A. — AVISO

Se comunica a los usuarios que a partir del día 18 de los corrientes, las tarifas que regirán en las líneas del transporte urbano de Salma serán las correspondientes al siguiente cuadro:

CUADRO TARIFAS POR TRAYECTOS DE LINEAS URBANAS

ACUERDO MUNICIPAL 23 - 12 - 82

TRAYECTOS	LABORABLES -1-	LABORABLES -2-	LABORABLES -3-	DOMINGOS Y FESTIVOS -1-	DOMINGOS Y FESTIVOS -2-	DOMINGOS Y FESTIVOS -3-
LINEAS	35 PTAS. BONO BUS 250 —	45 PTAS BONO BUS 350 —	60 PTAS. 2 BONO BUS 250 —	40 — BONO BUS 250 —	50 — BONO BUS 350 —	65 — 2 BONO BUS 250 —
2-3/13 P. INCA C. CATALA	P. INCA PIO XII S. ANT° P. PI	P. INCA C. CATALA S. ANT° C. CATALA		P. INCA - PIO XII S. ANT° - P. PI	P. INCA C. CATALA S. ANT° C. CATALA	
5/15 ARENAL S. DURETA	ARENAL - COLL COLL - P. ESPAÑA J. MARAGALL S. DURETA	ARENAL P. ESPAÑA COLL S. DURETA	S. DURETA ARENAL	ARENAL COLL COLL - P. ESPAÑA J. MARAGALL S. DURETA	ARENAL P. ESPAÑA COLL S. DURETA	S. DURETA ARENAL
7 S. RAPINYA	PALMA S. RAPINYA S. RAPINYA S. VIDA	PALMA S. VIDA		PALMA S. RAPINYA S. RAPINYA S. VIDA	PALMA S. VIDA	
16 ESTABLIMENTS	PALMA C. DALMAU C. DALMAU FINAL	PALMA FINAL		PALMA C. DALMAU C. DALMAU FINAL	PALMA FINAL	
17 AEROPUERTO			TARIFA UNICA			TARIFA UNICA

LINEAS

TARIFA UNICA 35PTAS.o BONO BUS250 PTAS.

1 PASEO MARITIMO · 4 GENOVA · 6 S. ESPAÑOLET · 8 S. ROCA · 9A CAPISCOL (G. RIERA) · 9B CAPISCOL AMANECER · 11 S. CLADERA · 14 A S. GOTLEU RAFAL · 14 B SOLEDAD S. GOTLEU · 18 INGIMA S. RIERA · 19 FACULTAD

LINEAS

TARIFA UNICA 40 PTAS o BONO BUS 250 PTAS.

1 PASEO MARITIMO · 4 GENOVA · 6 S. ESPAÑOLET · 8 S. ROCA · 9A CAPISCOL (G. Riera) · 9B CAPISCOL AMANECER · 11 SON CLADERA · 14 A S. GOTLEU RAFAL · 14 B SOLEDAD S. GOTLEU · 18 INGIMA S. RIERA · 19 FACULTAD

BONO BUS 1er TRAYECTO 250 PTAS. - 2.° TRAYECTO 350 PTAS. - 3er TRAYECTO 500 PTAS. (2 de 250 PTAS.)

SUPLEMENTO NOCTURNO 5,– Ptas. Acuerdo Municipal (29-1-82) a partir 21 h.
SUPPLEMENT DE NUIT 5,– Ptas. Decret Municipal (29-1-82 a partir de 21 h.
NIGHT SUPPLIMENT 5,– Ptas. from 9 p. m. Municipal agreement 29-1-82
ZUSCHLAG AB 21 Uhr: 5,– Ptas. (Gemeindebeschluss von 29-1-82

PASES JUBILADOS Y PENSIONISTAS 10 PTAS. VIAJE
ACUERDO MUNICIPAL 29-1-82

NOTA: EL BONO-BUS correspondiente a la tarifa anterior tiene un mes de vigencia, pudiéndose utilizar hasta el día 18-2-83.

HA FALLECIDO CRISTIANAMENTE

D. Pedro Rosselló Moyá

(AGENTE COMERCIAL)

Que falleció ayer, día 15 a la edad de 75 años, en Palma, habiendo recibido los Santos Sacramentos y la Bendición Apostólica.

E. P. D.

Sus resignados familiares, esposa Francisca Riutord Mulet, hijos Catalina, Francisca y Julián, hijos políticos Francisco Monar y Nadal B. Dengra, nietos, hermanos, hermanos políticos, sobrinos y demás familiares al participar a sus amistades tan sentida pérdida, les ruegan le tengan presente en sus oraciones y se sirvan asistir al funeral que se celebrará el próximo martes día 18 a las 19 horas en la iglesia parroquial de San Sebastián, Palma, por todo lo cual les quedarán sumamente agradecidos.

No se invita particularmente.

El Excmo. y Rvdmo. Sr. Obispo de esta diócesis se ha dignado conceder indulgencias en la forma acostumbrada.

ROGAD A DIOS EN CARIDAD POR EL ALMA DE

D. Pedro Rosselló Moyá

(MIEMBRO DEL CONSEJO DE ADMINISTRACION DE CARTONAJES MALLORCA, S.A.)

Que falleció ayer en Palma habiendo recibido los Santos Sacramentos y la Bendición Apostólica.

E. P. D.

CARTONAJES MALLORCA al participar a sus amigos, proveedores y clientes tan sensible pérdida les ruegan le tengan presente en sus oraciones y se sirvan asistir al funeral que se celebrará el próximo martes día 18 a las 19 h. en la iglesia parroquial de San Sebastián, Palma, por todo lo cual les quedarán sumamente agradecidos.

No se invita particularmente.

El Excmo. y Rvdmo. Sr. Obispo de esta Diócesis se ha dignado conceder indulgencias en la forma acostumbrada.

ROGAD A DIOS EN CARIDAD POR EL ALMA DE

D. Juan Mesana Riera

Que falleció ayer, a la edad de 86 años, en Palma, habiendo recibido los Santos Sacramentos y la Bendición Apostólica.

E. P. D.

Sus afligidos: hijos, Luis, María, Petra (ausente) y Miguel; hijos políticos, Francisca Janer, Gabriel Pastor, Enrique Karrenbrock y Walburga Graffe; nietos, biznietos y demás familiares al participar a sus amistades tan dolorosa pérdida, les ruegan le tengan presente en sus oraciones y se sirvan asistir al funeral que tendrá lugar el lunes, día 17, a las 19 horas, en la iglesia parroquial de San Sebastián, por todo lo cual les quedarán sumamente agradecidos.

No se invita particularmente.

El Excmo. y Rvdmo. Sr. Obispo de esta Diócesis, se ha dignado conceder indulgencias en la forma acostumbrada.

M.C.D. 2022

El secuestro de Echeverría

Hubo contactos con unos falsos autores

La familia continúa sin noticias

Cuando se cumple el sexto día del secuestro, la familia Echeverría continúa sin recibir comunicación alguna de los secuestradores de Miguel Ignacio, según ha afirmado un miembro de la misma.

La familia ha expresado asimismo que están «terriblemente preocupados por la tardanza» y que se encuentran a la espera de recibir lo que afirman será la primera noticia en torno al tema.

Por otra parte, la misma fuente ha señalado que en el domicilio de los Echeverría, ubicado en el número uno de la calle Urbieta de San Sebastián, continúan recibiéndose numerosas muestras de solidaridad y apoyo a la familia.

Para mañana está prevista la celebración de una nueva manifestación para exigir la liberación del joven secuestrado, convocada por los partido políticos PNV, PSE-PSOE, EE. y PCE-EPK.

A esta iniciativa se han adherido también los partidos UCD y AP, las centrales sindicales UGT y CC.OO, el Comité de Empresas de «Patricio Echeverría» y los compañeros de carrera de Miguel Ignacio.

UN MINUTO DE PARO

Un minuto de paro se ha llevado a cabo a las doce del mediodía, en diferentes centros del País Vasco, en respuesta a la convocatoria realizada por los compañeros de carrera de Miguel Ignacio Echeverría, «como medida de fuerza de cara a la liberación de Miguel».

FALSO CONTACTO

La familia Echeverría ha mantenido un falso contacto con una banda de delincuentes comunes que habían manifestado tener en su poder a Miguel Ignacio Echeverría, según informa hoy «El Correo Español-El Pueblo Vasco».

Aunque la familia Echeverría mantiene un mutismo total sobre el secuestro «se ha podido saber —dice el citado periódico— que a media tarde del jueves, una persona allegada al industrial Patricio Echeverría recibió una llamada telefónica de una persona que se autocalificó como portavoz de quienes retenían a Iñaki».

Esa persona, siempre según el mencionado rotativo, en una breve conversación, emplazó al interlocutor a acudir esa misma noche, del jueves al viernes, a un punto de cita, que no han querido desvelar aunque se sabe que dista muchos kilómetros de San Sebastián.

La representación familiar acudió a la cita, previamente establecida, en su afán de que los interlocutores les pudieran dar noticias sobre Miguel Ignacio Echeverría, y llevando gran parte del rescate.

En la cita, los familiares del industrial guipuzcoano realizaron 3 preguntas a los supuestos secuestradores, quienes no supieron contestarlas.

Las preguntas, según los representantes de la familia Echeverría, eran claves para determinar si los interlocutores tenían realmente en su poder a Miguel Ignacio, por lo que decidieron no dar ninguna importancia al contacto, y dar por concluida la gestión.

A causa de este falso contacto se cree que es cuando se produjo la entrega de Luis Martín Mancebo, marido de una prima del secuestrado a la Guardia Civil, tras saltarse un control de la frontera parece ser que en el momento de su retención, Luis Martín volvía de esta cita, e intentaba introducir en España 350.000 francos franceses (unos 6,5 millones de pesetas) que han quedado retenidos.

Reunión de los miembros del Gobierno

● Temas: Economía, situación internacional e incompatibilidades

Pasadas las cuatro de la tarde, dio comienzo en el palacio de La Moncloa una reunión de trabajo del presidente del Gobierno, Felipe González con todos los miembros del Gabinete, según ha informado la oficina del portavoz del Gobierno.

Esta reunión —según la misma oficina— no tiene carácter de Consejo de Ministros y se prolongará a lo largo del día de hoy domingo.

Según la oficina del portavoz gubernamental, el objetivo de la reunión es «analizar en profundidad la situación económica y social, la situación internacional y también la aplicación de la política de incompatibilidades».

Continúa la recuperación del Rey

La recuperación del Rey don Juan Carlos de las lesiones sufridas el lunes, día 3, en la estación de esquí de Gstaad (Suiza), continúa con toda normalidad, según informaron fuentes de solvencia.

Las mismas fuentes añadieron que se mantienen las previsiones del pronóstico médico hecho en los primeros momentos, y que no existen motivos de preocupación salvo los derivados de una lesión de esta naturaleza, que exige un prolongado período de reposo para su curación.

Durante la semana próxima, don Juan Carlos continuará con las reuniones de despacho previstas, al igual que ha venido haciendo en los últimos días, durante los que recibió en la Zarzuela al presidente del Gobierno, al vicepresidente y a varios ministros.

La CNT no quiere comités de empresa

La CNT exigirá la promulgación de una ley sindical que reconozca las secciones sindicales, según señala la ponencia sobre situación y acción sindical, que fue aprobada de forma mayoritaria después de casi veinte horas de debate.

Dicha ley, para la CNT, deberá contemplar también la disolución de los comités de empresa; la capacidad de negociación directa de los sindicatos; la devolución del patrimonio histórico y acumulado; la supresión de la actual ley de huelga; control por los sindicatos de los institutos oficiales y la igualdad de oportunidades de acceso a los medios de comunicación.

En la ponencia se indicaba que existía la posibilidad de que en la ley de libertad sindical se contemple la celebración de unos comicios para medir el grado de representatividad de los sindicatos.

El texto original era partidario de la participación de la CNT en dichos comicios siempre que de ellos no saliera ningún tipo de órgano intermedio entre trabajadores y empresarios.

Empieza el año economizando: cómprate un coche.

RED SEAT 1983
AGRADECEMOS SU FIDELIDAD

TIEMPO/BBDO

M.C.D. 2022

BIBAS la moda

MULTICENTRO JAIME III N.º 18

DESCUENTOS ESPECIALES

Alcalá-Galiano

«No existirán problemas con las policías autónomas»

El general inspector de la Policía Nacional, Alcalá Galiano, manifestó, en una entrevista publicada en el último número de la revista «Policía española», que no existirán problemas entre las fuerzas de seguridad del Estado y las policías de comunidades autónomas.

«Estoy seguro —dijo textualmente Alcalá Galiano— de que no existirán problemas en este sentido como, de hecho, no hay con la primera experiencia de policía autónoma en las provincias vascongadas, cuya coordinación con el resto de los cuerpos de seguridad del Estado se está llevando a cabo con absoluta normalidad».

El inspector de la Policía Nacional declaró en la entrevista, entre otras cosas lo siguiente:

—Las relaciones de la Policía Nacional con el resto de los cuerpos de seguridad son excelentes, tanto a nivel personal como corpotativo. Creo que los pequeños roces que pueden haber existido no han sido entre cuerpos, sino entre miembros de estos cuerpos, y siempre sin trascendencia, seguramente motivado por humanos «celos profesionales» a los que no hay que darles mayor importancia, puesto que, en ningun caso, han llegado a empañar la perfecta armonía que existe entre nosotros.

UNIFICACION POLICIAL

—Pienso que la unificación de los cuerpos policiales no sería más que un desarrollo de lo que actualmente existe, pues ambos cuerpos forman parte de una misma Dirección General que coordina las acciones de los mismos. Existe una policía de investigación e información (Cuerpos Superior de Policía) y una que podíamos llamar operativa (Policía Nacional) así como unos mandos provinciales o regionales que constituyen el embrión de esta hipotética escala de mando de la que se habla.

—La Policía Nacional es, en la actualidad, un cuerpo totalmente civil, si bien su estructura y organización es militar, como puede ser la de cualquier otra policía municipal. En este momento, la formación que se dá en las academias es puramente policial y si algunos mandos proceden del ejército, la reciente creación de la academia especial de San Lorenzo de El Escorial va encaminada hacia una transición que permita, en el futuro, que todos los mandos sean procedentes del Cuerpo.

ASPIRANTES

—El alto porcentaje de aspirantes por plaza convocada para la Policía Nacional se debe, de una parte, sería absurdo negarlo, al paro existente en España, que aumenta la demanda de cualquier puesto de trabajo prueba de ello es que hay un alto porcentaje de aspirantes con carrera universitaria. Pero los estudios psicológicos que se hacen a los opositores indican que existe cierta ilusión por ser policías entre un amplio sector de la juventud, quizás por la relevancia y prestigio adquiridos por este cuerpo, en los últimos años.

—Este prestigio se debe, por una parte, a que el cuerpo se ha ido modernizando progresivamente en medios y métodos policiales, y, por otra, a que nuestra sociedad ha alcanzado una «mayoría de edad» que le hace mirar a la policía —a su policía— como un grupo de hombres que trabajan para el ciudadano y que han sabido acercarse e identificarse con ello, como una parte más que integran esa sociedad.

En el cocktail ofrecido por

D. MARCIAL SANCHEZ BARCAIZTEGUI

en el

CLUB DE MAR

el pasado miércoles 12.01.1983 se confundió una persona de abrigo de piel, llevándose uno que no es el suyo. Por favor, póngase en contacto bien con el Club de Mar (recepción) Tel. 403611 o bien con la Sra. de Sánchez Barcaiztegui en la Comandancia de Marina, Tel. 212326

REBAJAS DE ENERO TRESILLOS

INDUSTRIA DEL TRESILLO

(Polígono La Victoria)

*– TRESILLO 5 PLAZAS SKAY ..... 17.000 Pts.
*– CAMA NIDO 2 PLAZAS ..... 13.500 Pts.
*– RINCONERA 5 PLAZAS ..... 14.500 Pts.
*– TRESILLO DRALON ..... 28.000 Pts.
*– TRESILLO GRAN CONFORT ..... 32.000 Pts.

Y TODO TIPO DE MUEBLES TAPIZADOS DE TODOS LOS ESTILOS A PRECIOS DE LIQUIDACION

APARCAMIENTO PROPIO

ABRIMOS LOS SABADOS POR LA MAÑANA

Polígono La Victoria
Gremio Zapateros
Esquina G. Toneleros

¡SE HA DICHO QUE...!

«ESTAMOS INMERSOS EN UNA REVOLUCION TECNOLOGICA»

LA INFORMATICA ES COMPLEMENTO IMPRESCINDIBLE PARA CUALQUIER CARRERA O PROFESION.

PONGASE AL DIA Y PONGA A SUS HIJOS.

APRENDA INFORMATICA

LE FACILITAMOS CURSOS:

- COMPATIBLE CON CUALQUIER HORARIO.
- ASEQUIBLE A CUALQUIER ECONOMIA.
- BASADOS EN UN NUMERO INDETERMINADO DE HORAS DE PRACTICA EN ORDENADORES PROPIOS

CONSULTENOS: SOLO PUEDE PERDER 5 MINUTOS

CIB Centro Informática Balear

C/. BONAIRE, 9 - Escalera A-1.º DERECHA
Tels.: 22 59 15 y 22 59 16 - PALMA

El martes quedará dictaminado el Estatuto de Baleares

La Comisión Constitucional del Congreso de los Diputados se reunuirá el próximo martes, día 18, para dictaminar los Estatutos de Autonomía de Madrid, Extremadura y Baleares. Dichos estatutos, que junto con el de Castilla-León quedan por aprobar, serán debatidos por el pleno del Congreso el próximo día 25.

Ayer sábado, se reunió la ponencia encargada de informar el proyecto de Estatuto de Autonomía de Castilla-León. Asimismo el lunes día 17 se reunirá la Junta Electoral Central figurando en su orden del día diversos asuntos pendientes, como son la respuesta solicitada por esta junta sobre si se mantienen los mismos partidos judiciales que en las pasadas elecciones generales para las próximas elecciones municipales.

También figura en el orden del día de la Junta Electoral Central el estudiar el empate entre PSOE y Alianza Popular en la provincia de Avila para la constitución del Consejo General de Castilla-León.

Por lo que respecta al Senado, el miércoles se reunirá la Mesa y Junta de Portavoces.

Ese mismo dia se constituirá en la Cámara Alta la Comisión Especial de Investigación de Desaparecidos de Súbditos españoles en países de América y la Comisión Especial de estudio de las causas y consecuencias de las inundaciones.

Los 90 años de Jorge Guillén

El Ayuntamiento de Málaga ha rendido homenaje al poeta vallisoletano Jorge Guillen, residente desde hace años en Málaga, con ocasión de su próximo 90 cumpleaños (el día 18 de enero). En la foto, el poeta apaga las 90 velas de la tarta acompañado de los alcaldes de Valladolid (izq.) y Málaga (drc.) y su hija Teresa. (Telefoto EFE)

Han podido causar varias muertes

Detenidos traficantes de droga adulterada

Tres individuos han sido detenidos en Sevilla por fuerzas autores de un delito de tráfico de droga adulterada que puede haber originado varias muertes.

Según una nota facilitada por la propia Guardia Civil, desde hace algún tiempo se había detectado un incremento alarmante en el consumo de heroína en la zona del Campo de Gibraltar y sureste español, alarma que se incrementó «al haberse producido recientemente varios casos de muerte entre sus consumidores».

En vista de ello se montó una fuerte vigilancia sobre una red de tráfico y distribución que operaba desde la Línea de la Concepción (Cádiz) y servía una mercancía «altamente adulterada» entre los asiduos consumidores de la región.

Tras la muerte de dos jóvenes linenses, las gestiones de la Guardia Civil llevaron hasta una discoteca de la Línea que parecía centro de reunión de algunos traficantes y se logró interceptar una transacción de esta droga que se iba a efectuar en las afueras de dicha localidad.

En la acción fueron detenidos Andrés Gómez Garabito «Philips», Juan Ruiz Portillo «Juan el francés» y Andrés Collado Ortíz, al primero de los cuales se le intervino una bolsa con noventa gramos de heroína.

Los detenidos han pasado a disposición de la autoridad judicial tras habérseles instruído diligencias por delito contra la salud pública y presuntas implicaciones en la muerte de varias personas por consumo de heroína.

M.C.D. 2022

Según el presidente de CECSA

Haber pedido información sobre el avión «Tornado», una medida inteligente

«Ha sido muy inteligente la actitud del Gobierno español de iniciar una información exhaustiva sobre el avión de combate «Tornado» de fabricación europea» ha manifestado Jaime Llopis, presidente de CECSA (Compañía de Electrónica y Comunicaciones S.A.) en una rueda de prensa celebrada en Madrid.

El Ministerio de Defensa estudiará todas las posibilidades

Esta empresa ha sido calificada de «industria de interés militar», en el primer Consejo de Ministros del Gobierno socialista.

«Se negoció muy mal las contrapartidas a la empresa española del programa FACA (futuro avión de combate y ataque) —añade Llopis—, ya que quedaron sin identificar estas contrapartidas, lo que hace que su cumplimiento no pudiera ser exigido».

«Es hora ya —añadió— de que nos demos cuenta de que es necesario la defensa de la industria nacional de la misma manera que se hace en todos los países del mundo, y de que no se puede dejar pasar las oportunidades que ofrece una compra de esta naturaleza, para dar la oporunidad a la empresa española de ponerse al día en tecnologías de punta y a la vez, dar trabajo a españoles».

En otro lugar de sus declaraciones, Llopis antiguo director de una multinacional, manifestó que «es una obligación del Gobierno español establecer un código de conducta a las empresas multinacionales que trabajan en nuestro país, ya que los centros de decisión de sus intereses, establecidos, en otros países, no tienen por qué ser coincidentes con los del pueblo español.

Abogó incluso por una protección a la industria nacional de la misma manera que se realiza en todos los países, incluso los más desarrollados, a través de exigencias de normas técnicas y administrativas. «No queremos ningun privilegio —añadió— sino poder hacer lo que otros hacen, única forma de poder desarrollar una tecnología propia».

Consideró que su empresa cubre todos los campos del mercado electrónico, con el desarrollo de productors, gracias una tecnología totalmente española, y que está en condiciones, si se dan las posibilidades para ello, de convertirse en la primera multinacional española de la electrónica.

Se refirió al acuerdo entre varias empresas españolas de electrónica de creación de un «holding», que, con la asistencia técnica de empresas japonesas y norteamericanas, podrían llegar a constituir una gran empresa nacional en la vanguardia de este sector tan prometedor de economía.

Breve

● **El presidente** provincial de UCD de Pontevedra, Jesús Sáncho Rof, ha anunciado que en la próxima semana iniciará negociaciones con AP. El anuncio ha sido efectuado después de la reunión de la ejecutiva provincial del partido centrista, con momentos de «tensión eléctrica» según uno de los asistentes, en la que ha sido ratificada la actual composición de la ejecutiva por 12 votos contra nueve. La negociación con AP para las municipales ha sido acordada con 16 votos favorables, 4 en contra y uno en blanco.

● Xavier Cugat se recupera satisfactoriamente y su estado de ánimo es mucho más optimista que días pasados, manifestó a Efe su compañera desde hace ocho años, la mejicana Ivonne Martínez.

El músico ha abandonado ya su negativa a comer, que mantuvo durante unos días, y se encuentra satisfecho en compañía de sus hermanos Enrique y Alberto, que viajaron expresamente desde los Estados Unidos al conocer el estado de Cugat.

● La súbdita española María Magdalena Monteverde Ascanio, detenida el pasado día 11 en Guatemala acusada, junto a un joven norteamericano, de «participar en actos terroristas» es hija del consejero del Cabildo Insular de Tenerife, Jesús Monteverde.

Según informaron a Efe familiares de la detenida, los padres de María Magdalena tuvieron noticia de la detención de su hija ayer por la mañana.

Habrá nueva Ley de Bases del medicamento

«A mediados de esta legislatura será aprobada una ley de Bases del Medicamento», dijo el director general de Farmacia y Medicamentos, Lobo Aleu, en la presentación anoche del libro «Farmacéutico y sociedad», en la Fundación General Mediterránea.

Si bien empezó diciendo que no podía hacer declaración alguna sobre la política farmacéutica «adelantándome a quien tiene la máxima responsabilidad en el Ministerio», consideraba que era preciso eliminar algunas incertidumbres, «ya que la prudencia política es una aptitud muy querida por todo el equipo ministerial», motivo por el que no quiere adoptar medida alguna sin los estudios y la recogida de datos necesarios.

Si no puedo adelentar cual será la política farmacéutica, si puedo decir que esta política se apoyará en el programa electoral para el cambio del PSOE. Así vamos a redactar una ley del Medicamento, ya muy avanzada y que espero pueda ser aprobada a mediados de esta legislatura.

En estos momentos también el Ministerio viene realizando reuniones para estudiar los medicamentos con criterios terapéuticos y, en breve plazo, esperamos también la promulgación de un nuevo sistema de actualización de precios de los productos farmacéuticos.

Asimismo, y así se dice en el programa electoral, vamos a potenciar la industria española y fomentar la investigación, para ello ya hemos dado los primeros pasos con el Ministerio de Industria y Energía.

Un último aspecto será el control del gasto de la Seguridad Social por lo que a medicamentos se refiere, haciendo cumplir las disposiciones en vigor en la actualidad, «actitud muy querida por este Ministerio». Pretendemos con esta medida contribuir a disminuir el gasto público.

Terminó diciendo que deseaba incorporar a los farmacéuticos, médicos empresarios e investigadores al ciclo del medicamento e hizo una llamada a la ciencia, es decir «a la racionalidad científica y al rigor profesional, a fin de que presidiera la actuación tanto de la Administración como de los administrados».

Ahora un Seat Panda sólo cuesta 350 ptas. al día.

Nada más económico.

Empieza el año con buen pie. Economizando. Y con coche nuevo. Un Seat Panda. Económico de comprar y mantener. De mantener, porque consume apenas 4,9 litros cada 100 Km.

De comprar, porque ahora puedes tener un Panda por sólo 350 Ptas. al día.

Infórmate ya mismo en los Concesionarios Seat.

Verás cómo el Seat Panda es un amigo para todo. Incluso para tu economía.

RED SEAT 1983 AGRADECEMOS SU FIDELIDAD

Oferta hasta el 31 de Enero

TIEMPO/BBDO

Red Seat. La garantía más fuerte.

SEAT Audi VW

M.C.D. 2022

Portugal

Vitor Crespo, candidato oficial a primer ministro

El presidente del partido socialdemócrata y primer ministro en funciones, Francisco Pinto Balsemao, presentó ayer tarde oficialmente al presidente de la república, general Antonio Ramalho Eanes, la candidatura de Vitor Crespo para futuro primer ministro de Portugal.

Colaboradores de Eanes dijeron después de la audiencia a Balsemao, de hora y media de duración, que el jefe del estado reflexionará durante varios días antes de decidir si acepta o rechaza la candidatura de Vitor Crespo.

Balsemao acudió a la audiencia en su calidad de presidente del partido socialdemócrata, el que tiene mayor número de escaños en la asamblea portuguesa, compuesta por 250 diputados, y principal partido de la coalición alianza democrática, integrada además por democratacristianos y monárquicos.

La negociación del nuevo gobierno ha resultado particularmente laboriosa y difícil a los tres partidos de la coalición, que en varias ocasiones parecieron a punto de disolverla.

Vitor Crespo, de 48 años de edad, fue ministro en los últimos tres gobiernos portugueses. Es doctor en química por la universidad californiana de Berkeley, fue profesor en la universidad de Coimbra y rector de la de Lourenco Marques, (actual Maputo), cuando Monzambique era aún colonia portuguesa. Efe.

Reducción de armas

Reagan, dispuesto a pactar con la URSS

El presidente de Estados Unidos, Ronald Reagan, afirmó, en declaraciones que algunos califican «para la galería», que está dispuesto, «mientras haya una posibilidad», a lograr un acuerdo, para reducción de armamentos, con la Unión Soviética.

Reagan, en una rueda de prensa, y tras llevar a cabo una importante reestructuración en la agencia de control armamentista y desarme, señaló que, tras dos años en que Estados Unidos ha conseguido un «equilibrio» de fuerzas, para «incentivar» al Kremlin a «negociar seriamente», «permaneceremos en la mesa de negociación, mientras haya posibilidad de lograr una reducción de armamentos».

«Actualmente, estamos en situación de llegar a algún sitio, y estoy determinado a hacerlo», afirmó el presidente, quien, en vista de las recientes críticas, sobre una presunta «división» en el Gobierno, puntualizó que «yo soy quien toma las decisiones» y reafirmó, así, su liderazgo en la administración.

Sin embargo, los principales diarios estadounidenses se hacen eco ayer de que las declaraciones de Reagan, como escribe el «New York Times», se deban en parte a «la preocupación de algunos aliados de que Washington está perdiendo, en el terreno de las relaciones públicas, su pugna con la URSS al parecer menos decidido hacia un control de armamentos».

Terminó la reunión de los «países no alineados»

Dura condena a la política de EE.UU.

La quinta reunión ministerial del buró de coordinación del movimiento de los países no alineados, clausurada ayer, se caracterizó por la numerosa asistencia de delegados y una resolución final que mantuvo «el espíritu» de condena a la política de los Estados Unidos en Iberoamérica.

El gobierno de Washington fue condenado especialmente por su presencia en Centroamérica, si bien los Estados Unidos no fueron mencionados directamente en el texto de las 64 resoluciones de la conferencia.

En la declaración oficial de la conferencia se deja entrever que el lenguaje «duro» que inicialmente estaba reservado para los norteamericanos, finalmente hizo impacto en los israelíes, cuya presencia en algunas naciones iberoamericanas fue condenada con dureza.

No se sabe si el lenguaje menos beligerante que finalmente se insertó en el documento contra los Estados Unidos de forma concreta, fue el efecto de una exposición que el departamento de Estado norteamericano hizo circular, entre algunos delegados, tratando de influir en las decisiones que se tomaron en la reunión, de seis días de duración, y de que los intereses estadounidenses, fueran defendidos en ese foro.

Al referirse al aspecto político, el representante venezolano expresó que el mundo sigue amenazado por conflictos, resaltando la actitud expansionista de Israel, que constituye el mayor problema para lograr la paz en el Medio Oriente.

También lamentó el conflicto que enfrenta a dos naciones del movimiento de no-alineados, como son Irak e Irán, añadiendo Pérez Guerrero los más vivos deseos de Venezuela de que se continúen las gestiones de paz, que puedan llevar a una solución del problema.

Islas Malvinas

Gran Bretaña insiste en que no negociará con Argentina

El gobierno británico insistió ayer que no va a negociar con Argentina la soberanía de las islas Malvinas.

Un portavoz del ministerio de Asuntos Exteriores, consultado por «Efe», dijo que aún no ha podido analizar el texto de la declaración de Managua, en la quinta reunión de los países no alineados, pero que la postura británica no ha variado.

El portavoz se remitió a las declaraciones de la primera ministra, Margaret Thatcher, en su reciente visita a las islas cuando dijo que Gran Bretaña «no va a negociar la soberanía de las Malvinas con Argentina».

El «Foreign Office» repitió la conocida postura británica sobre el tema: «No podemos negociar con un gobierno que aún no ha renunciado al uso ilegal de la fuerza para conseguir su objetivo, que no está dispuesto a reconocer los deseos de los habitantes de las islas y que establece como condición para la negociación, que el acuerdo final le sea favorable.».

El Líbano

Negociaciones paralelas con Israel, Siria y OLP

El Líbano ha creado ya los subcomites que habrán de negociar con Israel la retirada de sus tropas y se dispone a entablar conversaciones paralelas con Siria y con la Organización para la Liberación de Palestina (OLP) para lograr que tambien ellos evacuen sus fuerzas del territorio libanés, han informado ayer fuentes del gobierno de Beirut.

El comunicado oficial se publicó a la misma hora en que el presidente, Amin Yemayel, se reunió por segunda vez con el enviado especial del presidente Reagan, Philip Habib, que llegó el viernes a Beirut procedente de Israel.

A esta reunión, que se celebra en el palacio presidencial de Baabda, asisten también el primer ministro, Shafik Al-Wazzan, el ministro de Asuntos Exteriores, Elie Salem, y el jefe de la delegación libanesa en las conversaciones israelo-libanesas, Antoine Fattal.

Yemayel, que celebró con Habib una primera entrevista a últimas hora de ayer, mantuvo también conversaciones telefónicas con el presidente sirio Hafez Al-Assad, el rey Fahd de Arabia Saudi y el Rey Husein de Jordania, añadieron las fuentes oficiales.

BREVE

● Las más altas instancias de la Administración norteamericana durante la segunda conflagación mundial llegaron a considerar el envío de los refugiados de guerra a Marte, según el antropólago que realizó un estudio sobre el tema cuyo nombre clave era «proyecto M.» El informe, elevado al entonces presidente Franklin D. Roosvelt, planteaba el envío masivo de refugiados de distintas orígenes a Marte como una alternativa a tener en cuenta tras la guerra. Se descartó el proyecto por el elevado costo, estimado en 369 trillones de dólares.

● Arqueólogos búlgaros descubrieron un gigantesco edificio romano del siglo segundo o tercero de la era cristiana debajo de la plaza Lenin de Sofía. Se cree pertenecía al emperador romano Constantino quien residió en Serdica, Sofía, entre 317 y 323, o al pretor de la región de Tracia.

● Gregorio Shultz, que llegó a la Administración «con humildad de un estilo llano» para sustituir al «tormentoso» secretario de estado, Alexander Haig, se ha convertido en el «hombre fuerte» del gobierno Reagan.

● La economía italiana se enfrenta, por vez primera, a un dramático duelo para salir de una recesión propia de los peores tiempos de guerra.

● El papa Juan Pablo II expresó públicamente ayer su preocupación por el problema de los «desaparecidos» en diversos países, en el discurso que pronunció ante los miembros del cuerpo diplomático acreditado ante la Santa Sede.

● La policía secreta de la capital mexicana, uno de los cuerpos más represivos y temidos que desapareció el viernes por decreto presidencial, aplicaba a los detenidos tormentos inimaginables y sanguinarios. Algunos de los que recibieron castigos quedaron impedidos de por vida.

● Dos religiosas de la congregación de San José de Cluny resultaron muertas hace un mes en Angola cuando guerrilleros de «Unita» atacaron a tiros el vehículo en que viajaban. Otra religiosa y un joven de quince años que las acompañaba desaparecieron al parecer secuestrados por los guerrilleros anticomunistas de la «Unión para la independencia total de Angola» UNITA).

● Un ciudadano colombiano ha sido detenido en el aeropuerto de Zaventem, de Bruselas, con un alijo de 400 gramos de cocaína oculto en el estómago e intestinos se informó ayer de fuentes de la policía del aeropuerto.

● El escritor argentino Jorge Luis Borges dijo ayer en París a Efe que antes de iniciar la guerra de Las Malvinas «mi impresión es que los militares debieron ir a consultar a un abogado»

● Hace exactamente 275 años fue inventada la primera porcelana europea: la famosa manufatura de Meissen celebra su 275 cumpleaños de fundación. Según se registra en el archivo la obra se realizó «en la quinta hora de la tarde del 15 de enero de 1708.

● Relevantes figuras de la oposición y críticos de régimen militar han expresado ayer su desconfianza ante la intervención del gobierno en los bancos y la seguridad de que ello no restablecerá la confianza pública ni será un camino para resolver la crisis económica.

● El diario boliviano «Presencia» el de mayor cirucu-lación en el país destaca ayer, con motivo de la visita del presidente del Instituto de Cooperación Iberoamericano, Luis Yañez, las anchas perspectivas de colaboración entre España y las naciones del continente.

● «La paz no se encuentra, se construye y la paz, obra de justicia no sólo es para evitar la guerra» declaró el arzobirpor de Panamá en el Salvador.

● El primer ministro griego afirmó que procurará cumplir el programa político prometido y ha acusado a la oposición de «tratar por todos los medios, de dañar al gobierno».

● La línea aérea española Iberia solicitó a la junta de aeronaútica civil dominicana una prórroga para continuar operando su tercera frecuencia con aquel país.

GRANDES DESCUENTOS EN

A PARTIR DE MAÑANA LUNES, 17 DE ENERO:

•–ABRIGOS desde ..... 6.900 Pts.
•–VESTIDOS Y CHAQUETON desde ..... 5.500 Pts.
•–FALDAS Y BLUSAS desde ..... 1.900 Pts.

Y UN 30% HASTA UN 40% EN CASI TODOS LOS DEMAS ARTICULOS

Espartero, 8 - Teléfono 28 25 94 - Palma de Mallorca

M.C.D. 2022

Detenido en Valencia el superladrón de joyas inglés

El «super ladrón de joyas inglés» —así le califica el diario «Las provincias» de Valencia—, fue localizado por la policía, ayer mañana, en un hotel de la Gran Vía de Valencia.

Según informaba el citado periódico, en un amplio reportaje que firma Ferran Belda, desde hace varios días se encuentra en la zona de Denia (Alicante), el inglés Robert Chatwin, del que se dice es «el joyero británico que se apoderó de tres millones de libras esterlinas en oro y joyas», siempre según dicha fuente.

Del relato se desprende que el citado Chatwin llegó hace días al puerto de Santander, a bordo de un «ferry» en el que viajó con su «Mercedes» plateado, en tierra, le esperaba una mujer, al parecer norteamericana, con la que se ha trasladado a Denia, donde alquiló un chalet. Varios periodistas británicos —entre los que el reportaje aludido apunta que podría haber algún policía de aquel país— han visitado en los últimos días la costa blanca, con la intención de encontrar a Robert Chatwin, sin conseguirlo.

El relato indica que Chatwin marchó hace tiempo de su casa en Inglaterra, y que desde entonces le busca la policía de su país, aunque no existe reclamación. Por ello, la policía no le buscaba.

Días pasados, la Comisaría de Denia recibió una llamada de un periodista británico, denunciando verbalmente unos supuestos hechos de fuga con joyas y oro; se averiguó la posible presencia de Robert Chatwin en Denia, y se emitió un informe al respecto, aunque sin actuación directa alguna, ya que no existía ninguna denuncia en firme sobre supuesto delito en España, ni tampoco reclamación de Interpol sobre esta persona.

Sin embargo, la pasada noche Robert Chatwin ha pernoctado en un hotel de la Gran Vía, en Valencia, donde han leído la información y, a la vista de ello, han dado cuenta del hecho a la Policía.

A las nueve y cuarto de esta mañana, la policía, efectivamente, se presentaba en el establecimiento hotelero, e invitaba a Chatwin a presentarse en la Jefatura Superior, ya que no había, en principio, razones formales para una auténtica detención.

Aunque por el momento no se ha podido saber efectivamente el alcance de los hechos, parece que Robert Chatwin ha dicho que no ha traído joyas a España, y que su presencia en la Costa Blanca obedece solamente a un cambio temporal de residencia, el —dice— ha venido a España solamente con su reloj, un brazalete, y otras pequeñas joyas, que no hacen pensar en una operación de la envergadura apuntada por la prensa o por los periodistas desde Inglaterra.

LA POLICIA ESPAÑOLA OFRECE COLABORACION

La policía española ofrece su colaboración a la británica en el caso del denominado «Superladrón de joyas», según ha informado el portavoz del Ministerio del Interior.

Según la misma fuente, no existe tratado de extradición entre España e Inglaterra, aunque la autoridad judicial suele acceder por colaboración policial, práctica usual entre policías de los distintos países.

La policía inglesa únicamente se había interesado por el paradero del citado ladrón, a lo que la policía española respondió que estaba residenciado en España con los papeles en regla. Posteriormente no se recibió ninguna nueva petición.

A raiz de estos trámites, la Comisaría de Denia investigó sobre el tema y, tras intervenir dos mantas con joyas, detuvo a la citada persona en un hotel de Valencia, por no haber declarado en España esas pertenencias.

Interpol España se ha puesto en contacto con Interpol Berna para ver que quieren las autoridades inglesas respecto del detenido.

Normalizado el tráfico de camiones por La Junquera

A primeras horas de ayer se normalizó el paso de camiones españoles con transporte de lechugas, tras los cortes efectuados anteayer por un piquete de medio centenar de agricultores franceses.

Los tres camiones españoles que, una vez pasada la frontera, habían quedado retenidos, ya han quedado libres y el tráfico, gracias a la intervención de la policía francesa, ha entrado en un período de normalidad.

Puede haber acuerdo

Sindicatos y patronal, en «período de reflexión»

Los sindicatos y la patronal se encuentran este fin de semana en pleno «período de reflexión», según anunciaron representantes de ellos mismos.

Este «período de reflexión» se lo concedieron ambas partes, a la vista de las aspiraciones antagónicas que unos y otros sostienen y que, de mantenerse, harían imposible alcanzar un acuerdo que, al parecer, todos desean.

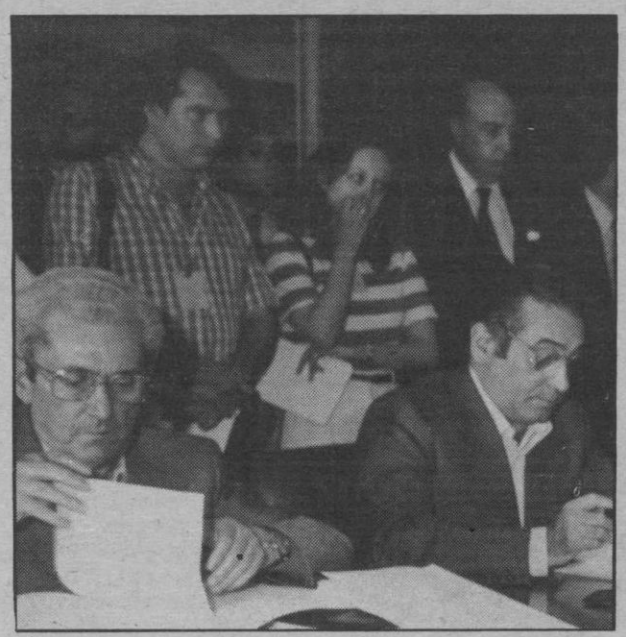

SALARIOS Y JORNADA

Las cuestiones más conflictivas en la negociación continúan siendo el incremento salarial y la reducción de jornada. Los empresarios pretenden que los sueldos aumenten menos que los precios, para que la inflación no se dispare, y que el incremento de los costes laborales derivado de la reducción de jornada incida en la banda salarial.

Los sindicatos, por su parte, defiende el mantenimiento del poder adquisitivo de los sueldos y se niegan a entrar en la discusión de los costes reales, tema que, a su juicio, no tienen que resolver los trabajadores.

SEGURIDAD SOCIAL

A estos problemas se ha añadido, en los últimos días, el del aumento de las cotizaciones de la Seguridad Social, que el gobierno tiene proyectado en un 21,7 por ciento. La patronal considera que la Seguridad Social debe ser neutral (subir igual que los salarios) y que, de lo contrario, también debe incidir en el aumento de sueldos que sea fijado.

UGT y Comisiones Obreras estiman, sin embargo que el crecimiento de las cotizaciones lo determina el Gobierno y no los sindicatos, por lo que el tema debe quedar fuera de la mesa de negociación.

FLEXIBILIDAD DE LOS SINDICATOS

Según diversos observadores consultados, uno de los principales motivos del distanciamiento actual es la dureza de que han hecho gala, en las sesiones, negociadoras celebradas hasta ahora, la CEOE y la CEPYME.

Según los citados observadores, esta dureza es producto, por un lado, de la precaria situación en que efectivamente se mueven las empresas, y, por otro, de una estrategia que tiende a flexibilizar las posturas de los sindicatos y el Gobierno.

PRIMEROS FRUTOS

Los primeros frutos de la citada estrategia se han puesto ya de manifiesto, según los observadores. El Gobierno se ha comprometido a no iniciar el trámite hasta que los participantes en las negociaciones lleguen a un acuerdo al respecto.

Del mismo modo, UGT y Comisiones (sobre todo UGT) han aceptado discutir la disminución del horario, a lo que se habían negado en las cuatro primeras sesiones (la del jueves fue la quinta).

POSIBILIDADES DE ACUERDO

Según los expertos, existen muchas posibilidades de que al final se llegue a un acuerdo, pese a las dificultades existentes. El pacto se podría materializar en términos similares a los siguientes, en relación con los dos temas más conflictivos:

—La reducción de jornada tendría lugar en 1983, pero se concederían a los empresarios un plazo de hasta el 31 de diciembre para acomodarse a los horarios. Así, el Gobierno no tendría que desdecirse de sus promesas electorales y los patronos podrían apurar la entrada en vigor de la reducción hasta finales de año, con lo que la incidencia en los costes laborales sería mínima o nula.

—Banda salarial del 9 a 12 por ciento, que es la única que abarca las reivindicaciones de ambas partes: Los empresarios quieren que los sueldos crezcan entre 2 y 3 puntos por debajo de la previsión de inflación (12 por ciento) y los Sindicatos piden que se mantenga el poder adquisitivo.

Tribunal Constitucional

La TV privada no está impuesta por la Constitución

● Supone una decisión política

Hasta que no sea elaborada una ley orgánica que regule la decisión política de instituir la televisión privada, no habrá posibilidad de que esta se autorice en España. Así se deduce del contenido de una sentencia del Tribunal Constitucional, recientemente dicatada, y publicada ayer en un suplemento del «Boletín Oficial del Estado».

La sentencia fue emitida tras el recurso de amparo promovido por José María Mohedano Nausia, ante el Tribunal Constitucional, interpuesto contra el silencio administrativo del Ministerio de la Presidencia a escritos en los que se postulaba el derecho del recurrente a comunicar libremente información veraz a través de ondas electromagnéticas o por cable, basándose en la libertad de expresión reconocida por el artículo 20 de la Constitución.

El Tribunal Constitucional se refiere a una anterior sentencia sobre los mismos casos, y afirma que la televisión privada no está impuesta por el artículo 20 de la Constitución, que defiende la libertad de expresión, aunque tampoco esté constitucionalmente impedida, sino que se trata de una decisión política que puede adoptarse por la vía de una Ley orgánica y siempre que se respeten, al organizarla, los principios de libertad, igualdad y pluralismo.

Este argumento, el de necesidad de una ley orgánica que exprese la decisión política de instituir la llamada televisión privada —dice la sentencia del Tribunal Constitucional—, «debe ser reiterado en esta ocasión por nosotros en su pleno alcance de generalidad, ya que sólo esta Ley podrá considerar el conjunto de los problemas suscitados y darles una solución armónica».

Demá dia 17 REBAIXES
Banc de s'oli
Carrer de Rubí, 12
Ciutat de Mallorca
Felpertu boutique
Continuam amb la venda normal de vestits per noces, comunions, festes, etc... Felpertu

M.C.D. 2022

Elecciones y Mundial en Brasil

El presidente de la FIFA, Joao Havelange, decidió apoyar abiertamente la candidatura de Rubens Hoffmeister, a la presidencia de la Confederación Brasileña de Fútbol, que se decidirá el lunes. Lo considera vital para lograr el Mundial— 86.

Un trío con fondo

Debido a la Diada de San Sebastián, que consta de 16 carreras, con más de 170 inscritos, el programa de hoy, en Son Pardo, se ve reducido a siete pruebas. Hay un trío en fondo de 118.950 pesetas.

Noticias del Trofeo Sofía

Una de las competiciones internacionales más importantes, de cuantas se organizan en Mallorca, es sin duda el Trofeo S.A.R. Princesa Sofía—Semana Internacional de Palma. Para el próximo miércoles, se anuncia una rueda de prensa.

Incertidumbre en el Luis Sitjar

Un Barcelona At. acostumbrado a puntuar

Componentes de la plantilla del «Barça chico».

Macia Riera

A partir de las 16,30 de hoy disputarán, en el estadio Luis Sitjar y a las órdenes del colegiado castellano Mayoral Cedenilas el primer partido de la segunda vuelta de la Liga el Real Mallorca y el Barcelona Atlético, un equipo que como nuestros lectores recordarán derrotó al conjunto de Lucien Muller en el primer partido de la competición por dos goles a cero.

BAJAS DE DELGADO, LOPEZ Y ZUVIRIA

El conjunto mallorquinista no podrá contar mañana con el concurso de uno de sus mejores hombres durante la presente temporada, Delgado, sancionado por acumulación de amonestaciones. Otra baja sensible es la de López que al final ha tenido que hacer caso a los consejos médicos y permanecerá en el dique seco por lo menos durante dos jornadas. Son dudas también Nichiporuk, que ayer se encontraba afectado de una fuerte tortícolis y Zuviría que nuevamente se resentía de la rodilla.

Puestas así las cosas lo más probable es que Lucien Muller, un tanto acosado por las circunstancias haga saltar al terreno de juego inicialmente a Tirapu, Juanito I, Gallardo, Sabido, Juanito II, Barrachina, Dacosta, Amer, Melchor y Barrera. El jugador que falta, el que saltará al terreno con el «9» a la espalda es la gran incógnita ya que pueden ser Niki, Riado o Morey, de nuevo convocado, los que lo hagan o bien el «mister puede decidirse por Melchor haciendo ocupar la plaza de extremo al joven Higueras.

EL BARCELONA ATLETICO

A su llegada al aeropuerto de Son San Juan el preparador del «mini-Barça», Antonio Torres nos manifestó entre otras cosas que muy posiblemente se inclinaría por la repetición de la alineación que ha jugado últimamente. Si esto fuera así jugarían Ferrer, Valor, Gratacós, Puig, Fradera, Torres, Albadalejo, Calderer, Clos, Candido y Rojo.

A la pregunta de si era consciente de que el Mallorca había mejorado sensiblemente respecto a la primera vuelta contestó que la última vez que se enfrentaron los dos conjuntos su equipo había ascendido recientemente y que en aquella ocasión declaró que el Mallorca tenía muchos ingenieros y pocos obreros pero que sus últimos informes eran que estos ingenieros se habían vuelto un poco más trabajadores. Continuó diciendo que las estadísticas no son fiables y que el hecho de que el Mallorca pierda puntos en casa y el Barcelona Atlético suela puntuar no quiere decir que vayan a conseguir puntos ya que cada partido es distinto.

Lo último que nos manifestó Manolo Torres es que en su opinión la directiva del Barcelona ha tomado conciencia de que la cantera es importante y que debe aprovecharla y que Ferrer, el viejo conocido de la afición mallorquinista, es, bajo su punto de vista el futuro portero titular del Barça. Ojalá sea así.

Fotos: DELPHI

Antonio Torres, preparador del Barcelona Atc. no le teme al Mallorca, pero es consciente de que ha mejorado respecto al primer partido de la liga.

Otermín, un oriundo argentino, nuevo goleador del Mallorca

Maciá Riera

Lo del Real Mallorca, en lo que se refiere a fichajes, comienza a ser ya demencial. Tras el fichaje de Nichiporuk, a última hora y cuando ya se cerraban las listas de la Federación Española, se hizo ayer, y casi por sorpresa, la presentación de un oriundo que según parece será el auténtico «crack» del que tanto se ha escrito y cuya contratación la directiva ha ocultado con tanto ahinco.

Claudio Fabián Otermín Pérez, hasta ahora jugador del Sarmiento, equipo de la primera división argentina, nieto de gallegos y navarros y que consiguió trece goles durante la pasada temporada, ha venido cedido al club decano con opción de compra y figurando como oriundo a nivel federativo.

Según hemos podido saber los papeles reglamentarios e imprescindibles para poder debutar en la Liga española están ya todos formalizados y en regla lo que facilitaría el que Müller lo alinease en el próximo desplazamiento si así lo estima conveniente.

Si nos lo permiten haremos un comentario al margen de todo lo dicho. Ahí va.

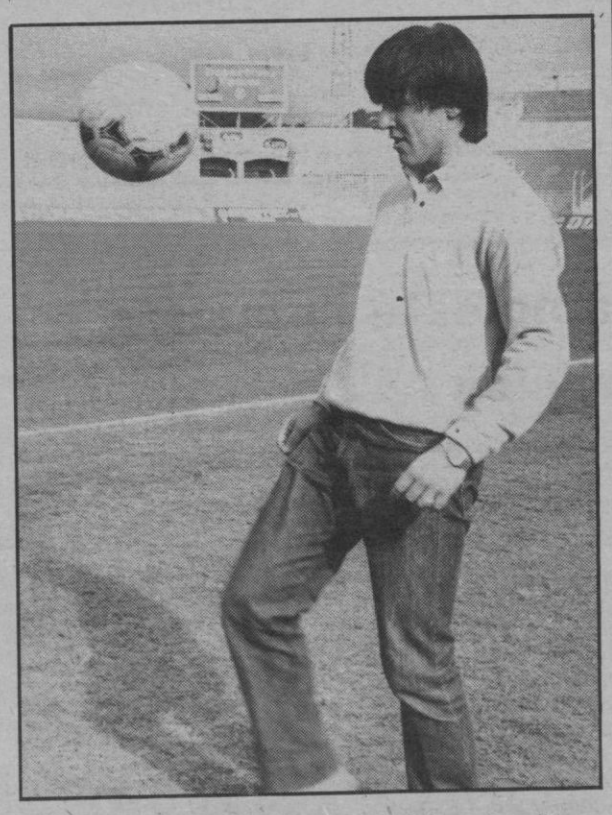

Se traen los directivos a Nichiporuk, al que de verdad nadie conocía y se le hace debutar en Sevilla en partido de Copa. Cuando todos los aficionados están convencidos de que éste es el hombre que tiene que marcar los goles para el Mallorca permitiéndole conseguir un puesto de ascenso se traen casi a escondidas a Otermín, también delantero centro, también desconocido y ocupando plaza de oriundo. Nos ratificamos en lo que decíamos al principio. Esto del fichaje del delantero centro, tras la despedida de Kustudic, comienza a ser demencial.

(Foto Toni Maldonado)

Voleibol

Son Amar, 3 H. Francés, 0

El mejor equipo de la historia del voleibol español, el Son Amar, cosechó ayer tarde una nueva victoria en el campeonato de liga, en el palacio municipal de deportes. En esta ocasión la «víctima fue el Hispano Francés que, como ya es habitual sucumbió con un rotundo 3-0.

Los parciales fueron de 15 a 9 en el primer set que duró 20 minutos, 15 a 6 en el segundo que duró 17 minutos y 15 a 3 en el último con una duración de 16 minutos.

Relieves

Demanda por mal juego

Lorenzo Ripoll

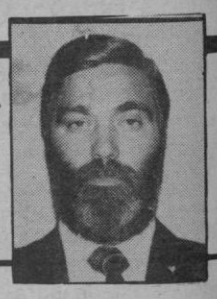

La noticia procede de Londres y puede marcar un hito en la vasta historia del fútbol. Un aficionado del equipo de Segunda División (inglés), Sheffield Wednesday, ha presentado una reclamación contra el club por entender que uno de sus último partidos vulnera la ley de honestidad comercial.

Resulta que este aficionado, llamado Bob Montgomery, de 35 años, asistió a un partido de desempate de Copa entre su equipo y el Southend United, afirmando que fue tan malo que ha tenido que interponer una demanda judicial para que le devuelvan el importe de la localidad, considerando que fue estafado.

Montgomery ha declarado que las últimas intervenciones de su club fueron de pena, pero que el partido que ha motivado la demanda, «fue realmente horroroso», acusando además a la entidad de obtener dinero a través de proposiciones falsas, un delito tipificado en la ley de honestidad comercial.

Este aficionado había pagado setecientas pesetas por la entrada.

De momento, la noticia ha sido aireada en toda Inglaterra y, a partir de hoy, seguramente tendrán mucho eco internacional, ya que se trata de una novedad, cuando parece que en fútbol todo está inventado.

Si la demanda prospera, ¡imaginen la que puede armarse en los cinco continentes!

Pensamos sólo en España, por citar un ejemplo, los juzgados de Valencia resultarían insuficientes para atender a todos los seguidores del equipo che, que se consideran engañados por la pésima campaña del primer conjunto levantino, en la Liga.

M.C.D. 2022

Un viejo conocido de la afición

Ferrer: «Deportividad y que gane el mejor»

(Miguel Bonnín)

Esta tarde a partir de las 16,30 horas volverá de nuevo a rodar el esférico por el césped del Luis Sitjar, tras haber cumplido el partido de sanción que fue impuesto al Club mallorquinista, por el Comité de Competición. El encuentro de hoy estará lleno de alicientes y es de una gran importancia para el Mallorca el conseguir la victoria, cosa que será muy difícil debido a que el conjunto catalán en una temporada y media tan sólo ha perdido un encuentro y fue el pasado domingo frente al Palencia. Uno de los jugadores artífices de esta buena trayectoria del equipo blaugrana es su guardameta Ferrer, muy conocido en nuestra isla, pues en la temporada anterior defendió la meta mallorquinista, con él mantuve la siguiente charla.

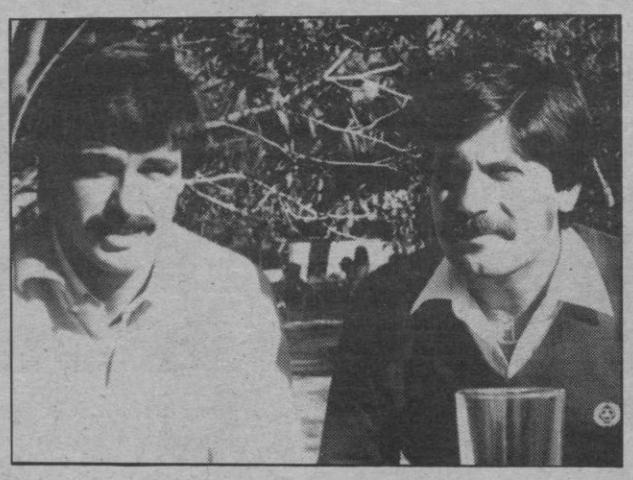

—¿Contento de volver a la isla?

—Sí, muy contento, guardo gratos recuerdos en mi estancia en Mallorca y con el Mallorca.

—¿Qué tal anda el equipo?

—Pues de momento nos están saliendo muy bien las cosas, y la prueba está en la clasificación, contamos con 5 positivos y vamos los cuartos.

—¿Y tú en particular?

—No puedo quejarme, todo va a la perfección y voy jugando, que es lo importante para mí.

—¿Qué esperas del partido de hoy?

—Ante todo que reine la deportividad y que gane el mejor.

—¿Qué supone o se siente el jugar contra tus ex-compañeros de equipo?

—Esto no se puede decir con palabras.

—¿Un resultado?

—Es muy difícil dar un resultado, sabemos el potencial del Mallorca, y que actualmente se encuentra en un buen momento.

—¿Firmas por el empate?

—No estaría nada mal, en principio son nuestras intenciones, aunque lógicamente saldremos a ganar.

—Suponiendo que el Mallorca ascienda a Primera División, y pidiera tus servicios ¿volverías a defender los colores rojillos?

—Por mi parte no habría ningún inconveniente.

Esto es lo que nos dijo Joaquín Ferrer, guardameta del Barcelona Atco. a su llegada a Palma, sólo le deseamos mucha suerte y que en el Luis Sitjar podamos ver sus buenas y excelentes cualidades como cancerbero.

Fútbol: I División

OSASUNA, 0 — R. SOCIEDAD, 1

Arbitró el colegiado Castellano Diez Frías, que tuvo una buena actuación. Mostró cartulina amarilla al jugador realista Celayeta.

ALINEACIONES: OSASUNA: Vicuña, Esparza, Mina, Castañeda, Bayona, Dioni, Iriarte, Lumbreras, Echeverría (Ripodas), Iriguibel (Arechavaleta) y Martín.

REAL SOCIEDAD: Arconada, Celayeta, Gorriz, Cortabarria, Murillo, Diego, Larrañaga, Orbegozo (Suquia), Baquero (Beguiristain), Uralde y López Ufarte.

GOL: 0-1, minuto 82, falta que saca López Ufarte y Uralde, completamente solo, marca de cabeza.

BARCELONA, 1 — SEVILLA, 0

A las órdenes del colegiado murciano, Jiménez Madrid, regular, los equipos presentaron las siguientes alineaciones:

BARCELONA: Urruticoechea, Sánchez, Migueli, Olmo, Julio Alberto, Alonso, Schuster, Urbano, Morán, Quini y Marcos.

A los 65 minutos, Carrasco suplió a Morán, y a los 73 «Pichi» Alonso a Urbano.

SEVILLA: Buyo, Nimo, Sanjosé, Serna, Alvarez, Francisco, José Luis, Juan Carlos, Montero, Ruda y Moisés.

A los 45 minutos, Blanco suplió a Juan Carlos, y a los 75, Magdaleno entró por Moisés.

Gran entrada en el «Nou Camp», aunque sin llegar al lleno, nutrida presencia de la parroquia andaluza, noche fría. El colegiado mostró una sola tarjeta de amonestación, en un partido correcto en líneas generales y fue a Schuster, a los 60 minutos, tras una entrada a José Luis. En el minuto 44, el colegiado ignoró unas claras manos de Blanco dentro del área.

GOL: 1-0. 75 minutos. Falta de Blanco a «Pichi» Alonso que saca Julio Alberto muy templada y Schuster, de cabeza, remata implacablemente de arriba abajo. Un gran gol que valió los dos puntos.

Justa victoria del Barcelona sobre un Sevilla que tuvo su parte mala en los muchos nervios pasados por los azulgranas hasta que llegó el 1-0, y su lado bueno al confirmarse la recuperación de Schuster, que hoy jugó 90 minutos de gran fútbol, los mejores desde su lesión y además marcó un gol de antología.

NO PASE
MAS FRIO
ESTUFAS
LEÑA Y CARBON

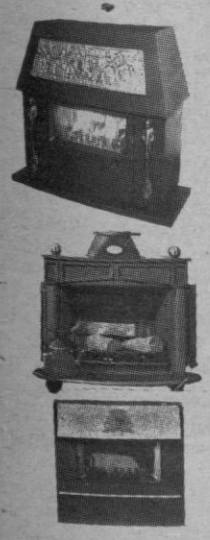

VISITE LA EXPOSICION DE
VALENTIN VILA,
C/. Font y Monteros, 9
FACILITAMOS SU PAGO

PATRONATO
APUESTAS MUTUAS
DEPORTIVAS BENEFICAS

Delegación de
Palma de Mallorca

1X2
AVISO

Se pone en conocimiento del público que de conformidad con las normas 30ª y 31ª de las reguladoras de los concursos de pronósticos se ha procedido a la anulación de los boletos de la 19ª jornada que pueden tener unidos los sellos siguientes:

4 Aps. - 1775336

De conformidad con las citadas normas que constituyen las condiciones del concurso las apuestas que pudieran contener los citados boletos no han sido formalizados y, en consecuencia los concursantes que tuvieran en su poder resguardos correspondientes a boletos de los reseñados anteriormente pueden solicitar del receptor o de esta Delegación el reembolso de la cantidad que debió abonar sin perjuicio de lo dispuesto en la norma 32ª. PALMA 15 enero 1983

El delegado

Mañana en San Cayetano

Homenaje póstumo a José Lamata

G. Genovart

La «familia futbolística» del San Cayetano, esa fabulosa entidad que con tan positivo acierto, «pilota» el destacado deportista Pedro Reus, está totalmente de luto, sin ánimos casi, de superar el trauma que les representó, la pérdida irreparable del malogrado ex jugador de su plantilla, José J. Lamata Morcillo, fallecido recientemente víctima de accidente de circulación.

Afortunadamente no faltan en el transcurso de la vida, ocasiones para demostrar y dejar patente, el grado de afecto y cariño añadido, de forma especial, si se trata de una desgracia irreparable, en la persona de muchacho en plena flor de su juventud, que unía a sus excelentes cualidades, el don de saber hacerse apreciar, como ocurría con el inolvidable Pepito, amigo entre los amigos y persona buenísima para cuantos tuvieron la fortuna de tratarle.

La directiva del San Cayetano, no podía marginarse en momentos de tantas muestras de solidaridad hacia sus progenitores, y de esta forma, mañana lunes a las ocho de la noche en la Capilla del Colegio de San Cayetano, sito en los terrenos de Son Españolet, se oficiará una misa en memoria y al mismo tiempo «homenaje póstumo», al recordado jugador, acto al que asistirán las plantillas en pleno como igualmente familiares de los mismos, esperándose sea nutrida, la asistencia de distintos jugadores del resto de equipos, militantes en esa categoría de la ilusión, que tanto agradaba al desaparecido Pepito, que a buen seguro desde el Cielo, se asomará para dar las gracias a cuantos en momentos tan atribulados para su familia, no dudan en demostrarles, su sentida condolencia y muestras asimismo, de total consideración (E.P.D.).

Balón insular

GABRIEL GENOVART

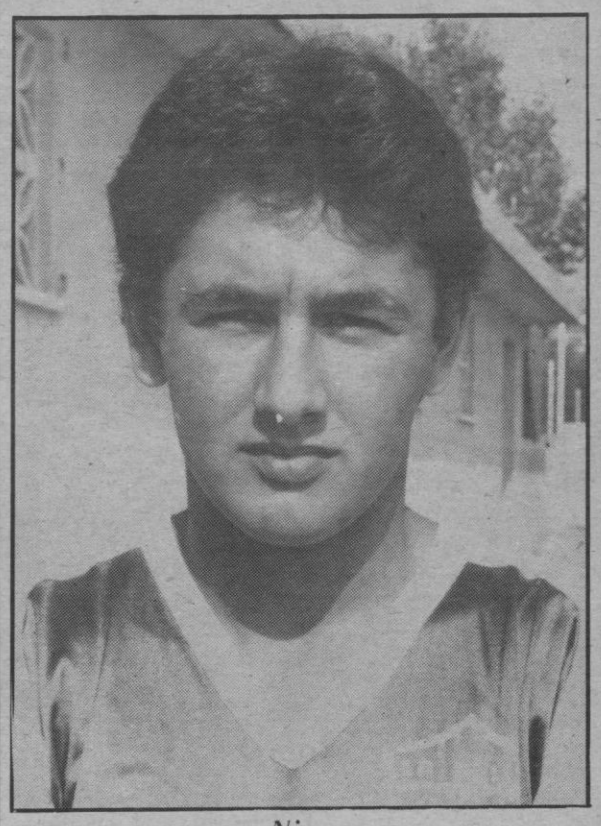

Nico

LA SALLE - OLIMPIC

Un nuevo «derby» que según como se mire, puede resultar extraordinario de verdad, es el que dentro de pocas horas tendrá por escenario el amplio rectángulo del Polideportivo lasaliano, donde el equipo anfitrión, recibirá con las debidas precauciones habidas y por haber, al rival «manacori», Olímpic A.

Posición de postín, ocupa en la actualidad el cuadro de Quico Moré. No tanto, el eventual rival mallorquín, por ello, cobra inusitado interés la disputa de este envite, dado que los lasalianos procurarán por encima de todo, «ratificar» su inmejorable clasificación, mientras que los otros, lucharán a brazo partido, canalizado a intentar sorprender y al mismo tiempo, mejorar, lo que con tanta urgencia necesitan.

Alicientes sobrados que aumentan, si paramos mientes de que a partir de las 9, quienes irrumpirán en el rectángulo de juego, serán los equipos titulares de La Salle B. y Cide B. Otro «derby», aunque ligeramente devaluado.

Ahora lo que es necesario, con respecto al envite de la liga Nacional, es de que ambos equipos «reencuentren» la onda de su mejor compenetración con objeto de que a base de fútbol de conjunción ofrezcan vistoso espectáculo, seguros de que el grueso de la afición, se lo agradecerá.

CAMPEONATO DE ADHERIDOS

Disputóse ayer tarde con la lógica ilusión en que se desenvuelven los integrantes de estos equipos, la undécima jornada del campeonato, con sorpresas a porrillo, destacando de forma especial, la derrota del lider Cana Paulina, a manos de la Agrupación de Bomberos, que consiguieron derrotarles por claro tanteo de 3 a 1, circunstancia que a tenor de la victoria alcanzada por el Zarza en propio ambiente del Bar Katia, nos encontramos emparejados al frente de la tabla, a ambos equipos colíderes de la clasificación, cuyo coeficiente, favorece a Cana Paulina por escasas décimas, ya que tras sumar los goles favorables y los de la negación, nos encontramos con 2'99 favorable a Cana Paulina mientras que Zarza, sólo acumula 2'41.

El resto de resultados fueron los siguientes:

Beta, 1 — S'Taleieta, 1; Bar Miguel, 1 — Mediterráneo, 1. Y atención al disco que hace mucho ruido: Can Tiá Taleca, 0 — Bodega Palma, 4. Bar Serafín, 3 — Const. Bmé. Ramón, 2 y A. Llompart, 2 — P. Sanz, 3.

DERROTA DEL MALLORCA JUVENIL

Como adelanto a la jornada, ayer tarde en el rectángulo del R.C.D. Español de Barcelona, contendieron el cuadro blanquiazul y el Mallorca juvenil, correspondiente a la Liga Nacional.

El resultado final, arrojó tanteo favorable al histórico Club barcelonés, por claro y rotundo tres goles a uno.

Igualmente se enfrentaron en envite de la misma competición, Martinenc y Trajana, con victoria positiva de estos últimos, por cero a dos.

Mal resultado del equipo filial, que la próxima jornada, deberá recibir en el Luis Sitjar, al todopoderoso líder Barcelona.

Foto: Pascual

M.C.D. 2022

Se acabó la imbatibilidad del líder

B. C. Millor, 1 - Constancia, 0

Badia Cala Millor

Lleno impresionante, tarde semiprimaveral, y euforia por todo lo alto, que hizo crisis una vez que el colegiado silbó el final del partido, ya que todo el entorno se convirtió en auténtico clamor y alegría indescriptible, en base al triunfo que el equipo local acababa de conseguir frente al imbatido líder Constancia.

Arbitraje extraordinario del trencilla Pepe Santandreu, quien a pesar de la deportividad con que se emplearon ambos equipos, tuvo que mostrar tarjetas amarillas a Mesquida y Mayol (a este por dos veces consecutivas, lo que representó su salida del rectángulo), y a Jaume.

Constancia: Gost, Capó, Jaume, Figuerola, Sánchez (Anselmo), Ferrer, Ramos, Sebastián, Ballester, Matías (Gual) y Vaquer.

Badia Cala Millor: Pascual, Mateu, Mazizo, Rufino, Gayá (Duró), Onofre, Pedro, Mesquida (Cebrián), Badia, Artabe y Mayol I.

GOLES

Minuto 41: 1 a 0. Mayol en perfecto control del esférico, cede a Artabe, quien tras revolverse en el frontal del área visitante, conecta durísimo zurdazo, que se coló junto a la cepa del poste, a la izquierda de Pedro Gost.

La ovación resonó de forma ensordecedora, cuyo eco perduró hasta el silbido final de la primera mitad.

COMENTARIO

Algún día tenía que suceder, y al fin se «originó», sobre el rectángulo del acomodativo recinto de Cala Millor, circunstancia que estamos seguros, habrá servido para amortiguar la insostenible tensión que momentos hubo, amenazaba hacer estragos en el quehacer de los muchachos inquenses. A partir de ahora, se podrán recrear ante la positiva trayectoria que a pesar de todo, vienen realizando dada la enorme ventaja que media entre la posición que ellos ostentan y sus celosos perseguidores. A todo esto, elogios sin cesar a los efectivos del Badia, cuya gesta será digna de inscribir, en su no muy dilatado historial.

Murense, 3 Margaritense, 1

C. D. Murense

(Corresponsalía)

Poco público en las instalaciones del campo municipal de Muro, señal evidente de que aquella rancia rivalidad vecinal que otrora imperó, a pasado a mejor vida. Lamentable, pero es la realidad.

Arbitraje totalmente autoritario de Pedro Blaya. Mostró tarjeta roja a Sacares y amarillas a Fornés, Vanrell, Villalonga, Oliver y al entrenador del cuadro local, Cela.

MURENSE: Bauzá, Pedrito, Moragues, Fornés, Sacares, Vanrell, Enrique, Pino, Maura (Huertas), Pastor y Duran (Amer).

MARGARITENSE: Jerónimo, Amengual, Ribot, Pons, Villalonga (Storchs), Bartoli, Boby, Marimón, Nicolau, Oliver y Lillo.

GOLES:

Minuto 29: Penalty de la cobertura rival. Botado por Pino, logra el 1-0.

Minuto 37: Barullo originado ante el marco local resuelto por Storchs, que consigue la igualada. 1 a 1.

Minuto 57: Nuevo penalty a Durán. Vuelve a botarlo Pino y 2 a 1.

Minuto 86: Culminando su tarde goleadora, de nuevo Pino, culmina su destacada actuación, consiguiendo el 3 a 1 en ocasión de botar falta lejos del portero rival.

LOTERIA NACIONAL

SORTEO DEL DIA 15 DE ENERO DE 1983

Doce series de 80.000 billetes cada una

SORTEO 2/83

Lista acumulada de las cantidades que han correspondido a los números premiados, clasificados por su cifra final

Estos premios podrán cobrarse hasta el día 15 de abril de 1983, INCLUSIVE

1		2		3		4		5	
Números	Pesetas	Números	Pesetas	Números	Pesetas	Números	Pesetas	Números	Pesetas
03301	100.000	03302	210.000	03303	100.000	03304	100.000	03305	100.000
03311	100.000	03312	110.000	03313	100.000	03314	100.000	03315	100.000
03321	100.000	03322	110.000	03323	100.000	03324	100.000	03325	100.000
03331	**50.000.000**	**03332**	**2.110.000**	03333	100.000	03334	100.000	03335	100.000
		03342	110.000	03343	100.000	03344	100.000	03345	100.000
03341	100.000	03352	110.000	03353	100.000	03354	100.000	03355	100.000
03351	100.000	03362	110.000	03363	100.000	03364	100.000	03365	100.000
03361	100.000	03372	110.000	03373	100.000	03374	100.000	03375	100.000
03371	100.000	03382	210.000	03383	100.000	03384	100.000	03385	100.000
03381	100.000	03392	110.000	03393	100.000	03394	100.000	03395	100.000
03391	100.000	08602	110.000	08603	100.000	08604	100.000	08605	100.000
08601	100.000	08612	110.000	08613	100.000	08614	100.000	08615	100.000
08611	100.000	**08622**	**815.000**	**08623**	**25.000.000**	**08624**	**805.000**	08625	100.000
08621	100.000	08632	110.000			08634	100.000	08635	100.000
08631	100.000	08642	110.000	08633	100.000	08644	100.000	08645	100.000
08641	100.000	08652	110.000	08643	100.000	08654	100.000	08655	100.000
08651	100.000	08662	110.000	08653	100.000	08664	100.000	08665	100.000
08661	100.000	08672	110.000	08663	100.000	08674	100.000	08675	100.000
08671	100.000	08682	210.000	08673	100.000	08684	100.000	08685	100.000
08681	100.000	08692	110.000	08683	100.000	08694	100.000	08695	100.000
08691	100.000	11802	110.000	08693	100.000	11804	100.000	11805	100.000
11801	100.000	11812	110.000	11803	100.000	11814	100.000	11815	100.000
11811	100.000	11822	110.000	11813	100.000	11824	100.000	11825	100.000
11821	100.000	11832	110.000	11823	100.000	11834	100.000	11835	100.000
11831	100.000	11842	110.000	11833	100.000	11844	100.000	11845	100.000
11841	100.000	11852	110.000	11843	100.000	11854	100.000	11855	100.000
11851	100.000	11862	110.000	11853	100.000	11864	100.000	11865	100.000
11861	100.000	11872	110.000	11863	100.000	11874	100.000	11875	100.000
11871	100.000	**11882**	**100.000.000**	11873	100.000	11884	100.000	11885	100.000
11881	**3.100.000**			**11883**	**3.100.000**	11894	100.000	11895	100.000
11891	100.000	11892	110.000	11893	100.000				
Terminaciones		**Terminaciones**		**Terminaciones**		**Terminaciones**		**Terminaciones**	
		302	110.000			464	100.000	085	100.000
		512	110.000					095	100.000
		902	110.000					135	100.000
		82	110.000					775	100.000
		2	10.000					975	100.000

6		7		8		9		0	
Números	Pesetas	Números	Pesetas	Números	Pesetas	Números	Pesetas	Números	Pesetas
03306	200.000	03307	100.000	03308	100.000	03309	100.000	03310	100.000
03316	100.000	03317	100.000	03318	100.000	03319	100.000	03320	100.000
03326	100.000	03327	100.000	03328	100.000	03329	100.000	**03330**	**2.100.000**
03336	100.000	03337	100.000	03338	100.000	03339	100.000	03340	100.000
03346	100.000	03347	100.000	03348	100.000	03349	100.000	03350	100.000
03356	100.000	03357	100.000	03358	100.000	03359	100.000	03360	100.000
03366	100.000	03367	100.000	03368	100.000	03369	100.000	03370	100.000
03376	100.000	03377	100.000	03378	100.000	03379	200.000	03380	100.000
03386	100.000	03387	100.000	03388	100.000	03389	100.000	03390	100.000
03396	100.000	03397	100.000	03398	100.000	03399	100.000	03400	100.000
08606	100.000	08607	100.000	08608	100.000	08609	100.000	08610	100.000
08616	100.000	08617	100.000	08618	100.000	08619	100.000	08620	100.000
08626	100.000	08627	100.000	08628	100.000	08629	100.000	08630	100.000
08636	100.000	08637	100.000	08638	100.000	08639	100.000	08640	100.000
08646	100.000	08647	100.000	08648	100.000	08649	100.000	08650	100.000
08656	100.000	08657	100.000	08658	100.000	08659	100.000	08660	100.000
08666	100.000	08667	100.000	08668	200.000	08669	100.000	08670	100.000
08676	100.000	08677	100.000	08678	100.000	08679	100.000	08680	100.000
08686	100.000	08687	100.000	08688	100.000	08689	100.000	08690	100.000
08696	100.000	08697	100.000	08698	100.000	08699	100.000	08700	100.000
11806	100.000	11807	100.000	11808	100.000	11809	100.000	11810	100.000
11816	200.000	11817	100.000	11818	100.000	11819	100.000	11820	100.000
11826	100.000	11827	100.000	11828	100.000	11829	100.000	11830	100.000
11836	100.000	11837	100.000	11838	100.000	11839	100.000	11840	100.000
11846	100.000	11847	100.000	11848	100.000	11849	100.000	11850	100.000
11856	100.000	11857	100.000	11858	100.000	11859	100.000	11860	100.000
11866	100.000	11867	100.000	11868	100.000	11869	100.000	11870	100.000
11876	100.000	11877	100.000	11878	100.000	11879	100.000	11880	100.000
11886	100.000	11887	100.000	11888	100.000	11889	100.000	11890	100.000
11896	100.000	11897	100.000	11898	100.000	11899	100.000	11900	100.000
Terminaciones		**Terminaciones**		**Terminaciones**		**Terminaciones**		**Terminaciones**	
116	100.000			668	100.000	059	100.000	990	100.000
306	100.000			988	100.000	199	100.000		
486	100.000					379	100.000		
516	100.000					419	100.000		
586	100.000					469	100.000		
816	100.000								

M.C.D. 2022

Sumario

Mallorca, paso a paso

Con mayúscula

Mujer

Arte y Cultura

Campo

Música

Aviación

Cine

Motor

Moda

Director:

Pablo Llull

Coordinador:

Jaime Jiménez

Han colaborado:

Mascaró Pasarius
Tomás Cano
Miguel Moreno
Mercedes V. Mestres
Ramón Reig
José M.ª Torrecillas
José M.ª Salom
Jordi Casanovas
M. Santolaria
Toni Terrasa
Tomás Martínez
Matías Moll
Calicant
Bota Totxo
Antonia Garau

Fotografías de:

Cosme Vives
Juanet
Delphi

Dibujos:

«Bibi»

Confección:

Macia Riera

Baleares especial

Mallorca, paso a paso

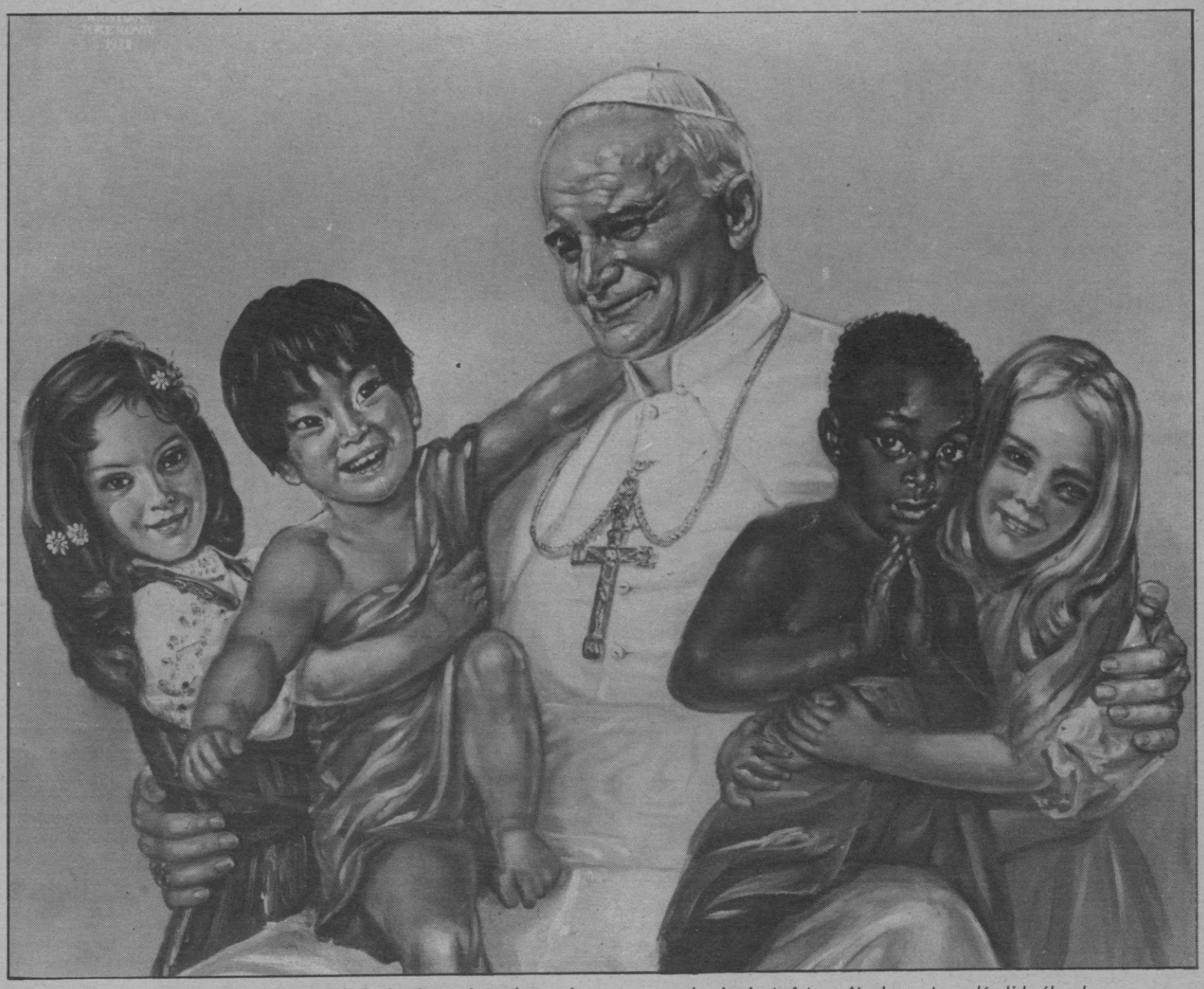

Tras los muros del mismo edificio donde se pinta el mural que vemos en la siguiente fotografía, hay este espléndido óleo de Kristian Krekovic de S.S. el Papa Juan Pablo I abrazando a unos niños que representan toda la humanidad. Fotos: Mascaró Pasarius.

Dibujo: Leonardo. Color: Rembrandt

La fachada del Centro Cultural del Polígono de Levante se está convirtiendo en un mural por decisión del Ayuntamiento de Palma. Y en una de las gacetillas aparecidas en la prensa local, entre otras cosas se dice que una obra de estas características «seguramente producirá protestas de personas que piensan que no vale la pena invertir el dinero en este tipo de cosas y que las paredes ya están bien como están. No obstante, en otras ciudades europeas —y entre ellas Barcelona— ya se han realizado experiencias de este tipo con las que se intenta integrar la pintura con el paisaje urbano.»

UNA EXPERIENCIA MILENARIA

Primero me gustaría aclarar que este tipo de experiencias no son nuevas y que se han dado sin solución de continuidad a lo largo de los siglos. Recordemos, para no citar las casas patricias romanas y balcánicas, con fachadas decoradas como muy bien sabrán muchos de nuestros lectores, la fachada de la basílica de la Agonía, de Jerusalem; o la de iglesia de San Eleuterio, de Atenas; o los frescos paleocristianos de los templos rupestres del valle de Goreme, en la Capadocia. Pero, sin ir más lejos, las tenemos también en Mallorca. No hay más que llegarse hasta la villa de Valldemossa para poder ver algunas fachasdas de casas particulares convertidas en murales. También las de bastantes «possessions» mallorquinas.

En segundo lugar, esta protesta no se produciría si el tema del mural fuera otro y especialmente si estuviera realizado sobre bocetos de artistas de gran prestigio, perfectamente conocidos y admirados por el público mallorquín, como Ramón Nadal, Coll Bardolet, Nicolás Forteza, Bernardino Celià, Joan Borras, Mandilego...o, si la protesta se produjera, provendría de sectores que nada tienen que ver con el arte.

Personalmente no tendría nada que objetar si este mural se hiciera en terrenos de propiedad particular y los gastos corrieran a cargo de quienes tuvieran este capricho. Tenemos ejemplos, esta vez espléndidos de no menos espléndidos murales, en Son Vida, debidos al genio creador de Ricardo Ankerman, y en los palacios Vivot y Oleza, por no citar más que dos de los muchos que afortunadamente existen en Mallorca.

Pero en el caso que nos ocupa, los gastos, —bien sustanciosos— los paga el Ayuntamiento y la cosa cambia radicalmente.

(Continúa pág. siguiente)

M.C.D. 2022

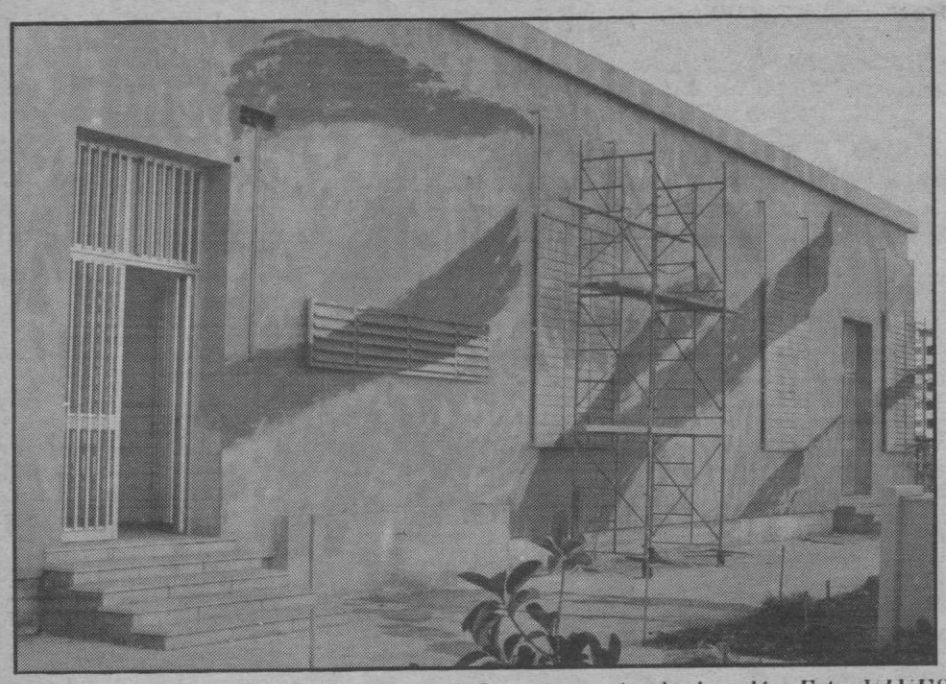

Mural «municipal» del Centro Cultura de Levante, en vías de ejecución. Foto: VIVES

Fachada bellamente ornamentada de una casa de la villa de Vallemossa.

(Viene de pág. anterior)

CRITERIO SELECTIVO

Me pregunto que criterio selectivo seguirán el edil o los ediles que asumen la responsabilidad de elegir artistas y decidir temas y estilos pictóricos o escultóricos para el ornato de la Ciudad. Me pregunto si el acceso a un puesto clave del poder municipal otorga patente de corso para hacer y deshacer a su albedrío en temas tan delicados como son los artísticos.

Para su asesoramiento, el ayuntamiento no debería ignorar la existencia en Palma, de diversas instituciones de la mayor representatividad y prestigio; entre ellas, la Real Academia de Bellas Artes de San Sebastián, Círculo de Bellas Artes, Asociación de Bellas Artes de Baleares y la Comisión Provincial de Monumentos en la que están integrados todos los académicos correspondientes en nuestras islas de la Real Academia Española de Bellas Artes de San Fernando. ¿Se han consultado?.

Si este o estos ediles, no poseen una acreditada solvencia artística o han prescindido del asesoramiento de alguna de estas instituciones para decidir, carecen de toda fuerza moral para imponer a los ciudadanos sus personales criterios por lo que la decisión municipal me parece harto discutible. P ero aún hay más.

¿Y LA SUBASTA?

¿Por qué una obra con un presupuesto que ronda el medio millón de pesetas no ha sido subastada?. Los pintores mallorquines, de nacimiento o de residencia, deberían haber tenido oportunidad de presentar sus proyectos.

¿O es que nuestros pintores no tienen opción para concurrir con sus ideas artísticas a una subasta, aunque sea modesta, como esta?.

¿Qué pensarán de la democrática igualdad de oportunidades, tan cacareada a todos los niveles y con cualquier ocasión, artistas de la talla y de la valía de —además de los ya citados—, Mercant, Miralles, Xam, Ribot, Garau Horrach, Gaspar Riera, Roca Fuster, Rivera Bagur, Carreño, Miret, Munar, Torrents Lladó, Alexandro, Morell, Molinas, Coll Sotomayor, Vicente Horrach, Manresa, Prohens, Canyelles, Antoni Sancho, Joan Rullán, Ramón Reig, «Arpo», «Ray», Antonio Colom, Antonio Melis, «Busser», Pinell, Martí Montserrat Mateo Llobera, Muntaner Truyols, Muntaner Suau, Oliver Nicolau, Jerónimo Ripoll y un larguísimo etcétera?.

No me acobarda la idea de la posibilidad, por lo fácil que es para una mente mediocre, que se diga que soy un pedante por citar tantos nombres. Lo hago absolutamente consciente con objeto de poner en evidencia el gran número de excelentes pintores que tiene Mallorca y que con procedimientos así, son injustamente marginados.

Si esta decisión de hoy la hubiera tomado un concejal del «ancien régime» esos mismos se habrían ensañado ahora con él, con ferocidad de piraña.

Las bolas negras siguen omnipresentes en muchos aspectos de la vida pública.

KRISTIAN KREKOVIC VECINO INSIGNE

Junto a este mural «municipal» está el estudio de un pintor famoso y de merecido prestigio internacional: Kristian Krekovic, que en el curso de 62 años ha sido requerido por papas, reyes, reinas, presidentes de repúblicas y de gobierno, ministros y otras personalidades de alto rango de la vida política, económica, artística y social de Europa y América para que les hiciera su retrato o para que pintara un tema concreto con el que embellecer y dignificar, un templo, un museo, un despacho, un hogar, o una academia. Pero, además, se da la casualidad de que el Centro Cultural corresponde a dos grandes naves anejas al museo Krekovic, que en su día la fundación del mismo nombre regaló al ayuntamiento de Palma para que fuera dedicado a fines socio-culturales de la barriada.

¿No era pues del más elemental deber de cortesía que se hubiera recabado el parecer profesional de Kristian Krekovic para hacer este mural?. Pues no se ha hecho, como tampoco se ha pedido el parecer de la Asociación de Vecinos del Polígono, que no están conformes con este mural.

LEONARDO Y REMBRANDT

En el estudio del pintor Kristian Krekovic, colindante con el mural de marras, hay escrito en grandes letras clásicas a modo de friso, esta frase l.lapidaria: «Dibujo: Leonardo. Color: Rembrandt». Es como un homenaje de Krekovic a estos dos grandes genios de la pintura.

Leonardo pintó un gran mural: «La última cena», que en opinión de Ernst H. Gombrich, el distinguido historiador del arte, «sigue siendo uno de los grandes milagros debido al genio del hombre.

Rembrandt pintó una tela de grandes dimensiones, «La ronda nocturna» que por sí sola le acredita como uno de los más extraordinarios coloristas de todos los tiempos, equiparable a Rubens y a Velázquez.

¿Qué pensarían Leonardo y Rembrandt tan entrañablemente evocados, si pudieran ver este mural?.

ETERNIDAD DEL ARTE

Desde las grandes obras pictóricas del arte cuaternario hasta hoy, pasando por el arte egipcio, griego, románico, del Quattrocento, del Renacimiento, del Siglo de Oro, la historia de la pintura la forma una pléyade de nombres inmortales: Rafael, Van Dich, Rubens, Goya, Velázquez, Tiziano, Miguel Angel, Bellini, Caravaggio, El Greco, Van Cogh, Wateau, Murillo, Ingres, Millet, Coubert, Renoir, Van der Weyden, Tintoretto, etc, etc., Y aquí también, deliberadamente, cito a todos estos maestros, grandes muralistas, por otra parte perfectamente localizables en cualquier mediana Historia del Arte, pues lo considero absolutamente necesario para reforzar la opinión del profesor Jáuregui Oroquieta, de la University of Southern California, expuesta en el diario «Ya» de Madrid.

UN CLAMOR ANGUSTIADO

El profesor Jáuregui exclama angustiado, pero sereno y valiente:

«¿Qué pensaría Velázquez de las exposiciones de pintura en las que se exhiben indescifrables garabatos ante la admiración de damas ilustres, críticos arrobados, jerarquías respetables? Todos —o casi todos—, confiesan a sus íntimos mientras se pasean por una de estas galerías, ¿pero qué es esto? ¿Nos hemos vuelto todos locos o qué? Esto es una tomadura de pelo. Si estas mamarrachadas son pinturas, que venga Dios y lo vea. Nadie, en cambio, o apenas, se atreve a alzar la voz. «Sorprende la cobardía de los que no se atreven a condenar tanta estupidez exhibida como arte tanto en pintura como en la música o en la poesía», me decía Andrés Segovia aquí en Los Angeles». Hasta aquí el profesor Jáuregui.

Son palabras estremecedoras que invitan a la reflexión y a la urgente toma de conciencia, antes de que llegue el momento en que algún iluminado dispuesto a hacer tabla rasa con un Arte milenario que es incapaz de comprender y menos de imitar, extienda un paño sucio, lo riegue con una aspersión de brocha gorda y crea, alborozado, —y lo que es más descorazonador, convencido—, de que «aquello» es arte puro y que el «Rapto de Europa», la «Creación de Adán» el «Entierro del Conde de Orgaz» o la «Rendición de Breda» son mamarrachadas.

MASCARO PASARIUS

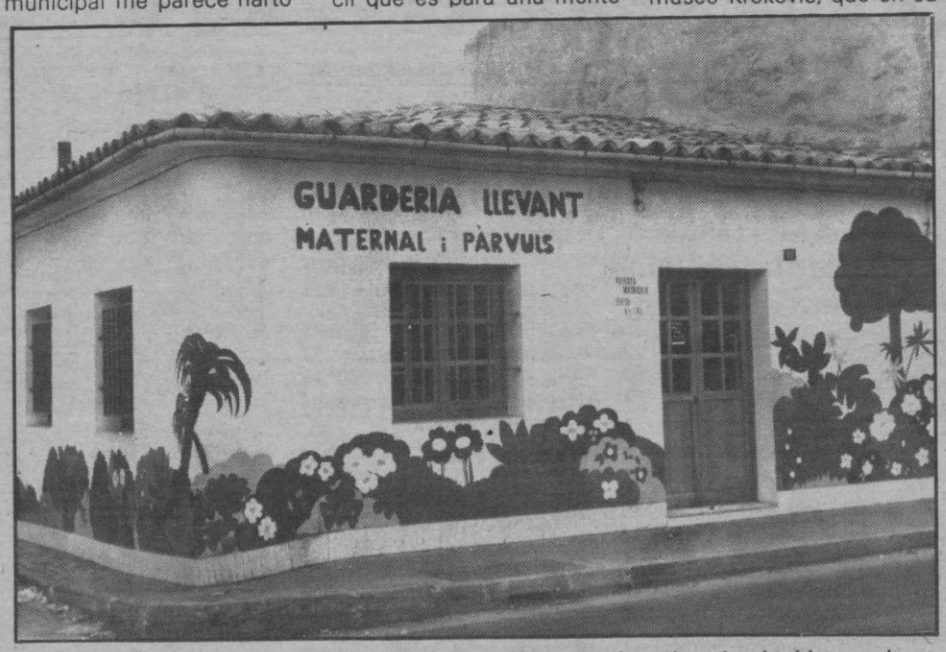

Fachada decorada con gracia y propiedad, en verde sobre fondo blanco de una guardería infantil de S'Hort des Ca, vecino a la barriada del polígono de Levante. Foto: JUANET

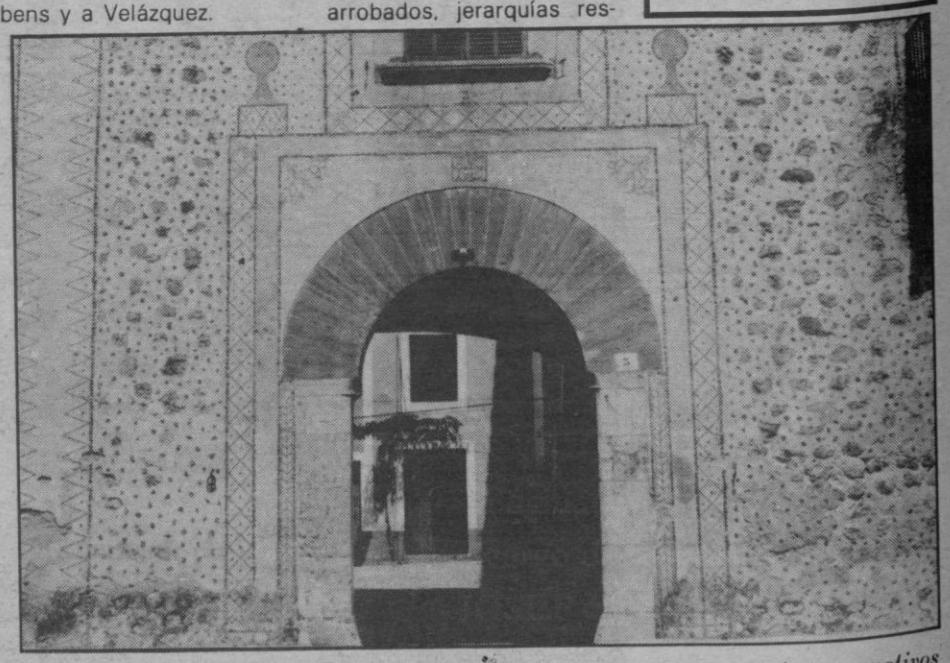

Fachada de la «possessió» de Galatzó (Calvià), bellamente decorada con motivos florales y geométricos.

M.C.D. 2022

En el modelo XJ650

Yamaha introduce la admisión por turbulencias controladas

La batalla por el mercado de las dos ruedas, sobre todo a partir de ciertas cilindradas que no tienen competencia directa con productos españoles, está alcanzando unas cotas de gran interés. Las máquinas italianas siguen teniendo un público fiel que gusta de lo sofisticado y esbelto, pero los japoneses van consiguiendo cada vez mayor cotas de mercado gracias a sus productos agresivos, potentes, compactos... y a buen precio.

Si hace unas semanas publicábamos en estas mismas páginas la Honda 650, ahora llega la réplica (no en el tiempo, sino en el espacio comercial) de la Yamaha XJ650. La última versión, que puede verse en la fotografía de Juanet, mantiene algunas características de modelos anteriores, aunque con algunas variaciones. Las características técnicas son:

Motor de cuatro clindros DOCH, con doble árbol de levas en cabeza, discos ventilados en los frenos delanteros, suspensión neumática delante y regulable detrás, transmisión final por cardan, en lugar de por cadena y sistema Yamaha de admisión, por turbulencias controladas (YICS), uno de los más interesantes avances mecánicos de los últimos tiempos, ya que un pequeño deflector se encarga en cada momento de regular la mezcla para conseguir mejor llenado, quemado y consumo.

La moto, matriculada en Palma, cuesta 645.000 pesetas, competitiva, entre las motos de importación, por supuesto, con otras marcas similares en prestigio.

Más accidentes en ciudad y menos en carretera

El número de accidentes mortales en zonas urbanas continúa aumentando, mientras que los accidentes en carretera disminuyen, según informa «seguridad vial», Boletín informativo de la Comisión Nacional de Seguridad de la Circulación Vial.

La evolución global en el trienio 79-81 arroja una disminución paulatina de accidentes y los datos no oficiales de los once primeros meses de 1982 muestran una evolución más favorable de la accidentalidad vial, con 393 muertos menos que igual período del año anterior.

La campaña nacional sobre circulación urbana, según la citada fuente, se prolongará posiblemente durante el primer trimestre del presente año.

América, América...

La compañía Ford americana ha lanzado al mercado su nuevo modelo «Thunderbird», al precio de 11.790 dólares (aproximadamente un millón y medio de pesetas). En la foto inferior, la versión «Mercury» del citado automóvil. Como se ve, el precio de los automóviles no es bajo en ningún sitio (excluyendo, claro, el poder adquisitivo de los salarios). Sin embargo, lo que más llama la atención es la enorme diferencia de diseño entre América y Europa. Por lo visto sigue qustando a los yankis la línea maciza y espectacular, los coches robustos y pesados, la escasa aeodinámica... y nos imaginamos, porque no tenemos datos mecánicos, que los motores grandes y poco potentes, derrochadores de gasolina.

Una escuela de perfeccionamiento

Para conducir mejor

Ningún conductor con varios miles de kilómetros sobre sus espaldas debería sentir miedo a la hora de viajar en condiciones difíciles. La dificultad está para ser vencida por los expertos en cualquier dominio de las actividades humanas.

Da pena contemplar la duda de muchísimos conductores de salón a la hora «de la verdad». Saben mover el volante y cambiar de marcha, pero ¿Profundizan mucho más sus conocimientos? En realidad no tienen motivos para saber más, nadie les enseñó.

Porque también hay que decir que resulta insensato atreverse a conducir en condiciones duras y peligrosas sin contar con los conocimientos y la práctica suficientes.

Lo normal es acudir a cursillos de perfeccionamiento. Todo automovilista con su carnet en el bolsillo debería insribirse en un curso de conducción para «postgraduados» y superarlo.

En España, por desgracia, no hemos contado hasta hoy con escuelas de este tipo. Salvo algún cursillo esporádico, los interesados en conducir bien, han tenido que desplazarse a Francia o a otros países en los que se imparten habitualmente estas enseñanzas.

Ni que decir tiene que seguimos sin una dotación suficiente de escuelas y cursos de este tipo. Pero a 50 km de Barcelona, pasando por el pueblo de Sant Viçens de Castellet, se puede aprender durante los fines de semana en coches Seat Ronda y Panda de tracción delantera, pudiéndose optar también por los 131, de tracción trasera. La escuela está situada en una masía del siglo XVII habilitada para residencia, con aulas, restaurantes, salas de estar, de juego, parque infantil, etc.

Los grupos oscilan entre los seis y los doce alumnos, a las órdenes de Salvador Cañellas y Joan Arnella, dos experimentados pilotos. Con ellos se aprende la teoría y luego se les acompaña en plan «copiloto». El paso siguiente es tomar el volante y realizar cada alumno los ejercicios. Así, con el volante en la mano, se llegan a dominar las situaciones que presenta una pista deslizante por agua, nieve o hielo. Luego frenazos rápidos, trompos, punta-tacón, etc. Dos días de intenso trabajo y «a rodar seguro».

La escuela cuenta con una pista de 1.200 m. de larga, por 7'5 de anchura. En turno de media hora puede ser utilizada también con o sin instructor, para probar coches de competición, preparaciones especiales, perfeccionamiento privado y práctica de la conducción en circuito.

«Un circuito útil» reza el slogan de los organizadores. Util para la seguridad de todos, naturalmente.

La Yamaha 650 ha sido cedida por Salom y del Barrio

Página a cargo de **Miguel Moreno**

Para su ganado, lo mejor:
Piensos Piema Protector

ESTAMOS UNIDOS PARA DEFENDER Y APOYAR LOS DERECHOS DE LOS MINUSVALIDOS
U.N.A.C.
Unión de Asociaciones y Centros de Asistencia a Minusválidos de Baleares

M.C.D. 2022

El bello arte de hacer extravagancias

José María Torrecilla

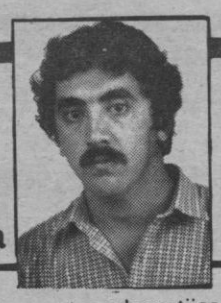

Señoras y caballeros, me veo en el deber de comunicarles, que Vds. no saben tantas cosas como suponen (más que yo si es evidente. Pero eso no viene a colación). Vds. sospechan que saben mucho sobre deportes y también habrá algún sabidillo que dirá: toma, y yo de arte. Lo sé caballeros, me consta que entre Vds. se encuentran gran cantidad de sabios de muchas cosas.

Pero ahí va eso ¿y de deportes-arte? Ja! Ja! Les he pillado. Bien no se aturdan y lean. Yo conozco un deporte-arte, reconocido a nivel internacional y cuyo organismo principal, es el Instituto para la Recopilación y Desarrollo del disparate y Asimilados.

Este organismo de solera casi aristocrática, promueve el bello arte de «hacer extravangancias». Arte que está llamado a ser el deporte rey en menos de diez siglos (así como suena, el fútbol se va al garete).

Este bellísimo y elegante deporte, es practicado en la actualidad, en nuestro hermoso país, por un número netamente superior al de los practicantes de SUMO. No está exento de dificultad, la tentativa de exponer claramente la esencia de este arte colosal. Sería como intentar explicar el color azul por ejemplo. Pero intuyo que saldremos del paso, con una breve explicación de las manifestaciones de esta genial disciplina. De la que se cuenta que fueron tártaros y armenios sus precursores. También relataré algunos detalles y anécdotas, absolutamente históricas que he recopilado pacientemente a lo largo de dos minutos y que supongo les darán, amables lectores, una idea aproximada del tema que nos ocupa en el día de hoy.

El antecedente más arcano históricamente, es el caso del inefable Diógenes de Sínope. El cínico. Quizá sea uno de los datos más concisos con que cuenta la documentación histórica al respecto.

Se saben de él maravillosas historias, tales como la de escupir a la cara, de una personalidad en su propia casa, por haberle advertido éste que tuviese cuidado, de no ensuciar ningún rincón de su casa que «Diógenes viere limpio». O también aquella anécdota tan bonita en que Diógenes se vio envuelto en un proceso por desobediencia civil, en el cual por toda defensa se limitó a desnudarse de su raída túnica y orinar a distancia sobre la cara del juez, acompañando este majestuoso gesto con un fingido intento de suicidio, simulando que se cortaba las venas con el pliego de la citación (ciertamanet genial). En otra ocasión, Diógenes («Ese Sócrates vuelto loco»), practicó la extravagancia, con ocasión de una de sus disertaciones públicas, en la cual la gente se aburría y apenas atendía, mientras que él hablaba de temas profundos en extremo. Diógenes al ver que nadie le hacía demasiado caso, comenzó a gorjear y emitir gruñidos grotescos con algún alarido. Inmediatamente el público se arremolinó en su derredor y el número de oyentes se quintuplicó, en aquel momento Diógenes, les increpó severamente y les dijo, que había hecho aquello, para captar su atención y que se cerciorasen de que los humanos, prestamos más atención a bobadas, que a cosas realmente importantes.

De este personaje se podrían contar miles de hazañas y hoy día está considerado por tártaros y armenios como «el mejor». Pero no se despisten, señoras y caballeros, que hay más.

Avanzando más en el cordón umbilical del tiempo, hallaremos a un conocido Gran Maestre de la Orden de los Caballeros Templarios. Hugo Batagne. Quien también fue digno practicante de extravagancias.

Batagne se distinguió también por su originalidad y grandeza en este arte. Cuentan leyendas del siglo XIII, que no teniendo infieles a quienes hostigar, el genial Hugo organizaba aguerridas cazas, con sus mejores lugartenientes, de saltamontes y lagartijas de pared. Secundaba las cacerías con solemnes ágapes y numerosas entregas de trofeos.

Se dice de este Gran Maestre, que en el ocaso de su vida, aún conservó esta gran afición. Hasta el último momento. Dícese que en su lecho de muerte, herido en una gran batalla, ordenó que se diera muerte a su caballo predilecto, Duranfay. Un bello tordo. Y se le procurasen las honras fúnebres que le pertenecían a él mismo. Mientras que a su cuerpo se le debía dejar consumirse en las caballerizas después de muerto y pasadas dos lunas nuevas sus restos debían de ser inhumados entre grandes cánticos de loor y tristeza. (Queda claro que existía gran camaradería entre ambos).

Y para terminar, también consta en mis archivos, algunas extravagancias de un rey chino de la dinastía Yuang. En este momento sólo me viene a la memoria, aquel suceso, que con motivo de un juicio por infidelidad de un perro a su amo, él en persona quiso presidir la vista ataviado con unos zapatos de tales dimensiones, que las puntas franqueaban su ciudadela fortificada y una armadura de 700 Kgs. Por lo cual tuvo que guardar cama durante diez meses.

Gracias caballero por su atención. Pueden retirarse.

La incógnita OVNI

Matías Moll

Después del minucioso análisis de diversos testimonios y documentos relacionados con el fenómeno OVNI, hemos llegado a una conclusión final: No estamos solos.

Esto puede ser de cierta importancia a nivel científico pero posee escasa consideración si lo que esperamos es que ellos nos paguen las consumiciones. No obstante el hecho de no estar solos en el universo siempre es un cierto grado reconfortante en especial para aquellos que gustan de las aglomeraciones, (carteristas, etc).

No me referiré a los avistamientos que ofrecen dudas acerca de su autenticidad, sino únicamente a aquellos que por su mismo contenido no admiten el menor reparo para su credibilidad.

En el contenido de estos avistamientos o «contactos» quedan patentes dos características específicas de los OVNI a saber:

a) Son de una velocidad pasmosa.

b) Su timidez puede llevarles a situaciones agresivas.

Para muestra del apartado a), es decir, del poco caso que hacen los OVNI respecto a los límites de velocidad establecidos en el código de la Circulación, me remito al testimonio de James Smith de Sioux Falls (Dakota del Sur) Informe Azul. Pag. 26: «Me hallaba tranquilamente haciendo calceta en un gallinero, cuando un extraño objeto que se movía a una velocidad endiablada, (palabras textuales) penetro en el reducto y tras modificarme ostensiblemente la raya del pelo, rebotó y salió despedido, describiendo una extraña parábola».

Este testimonio demuestra la gran velocidad a que se mueven los platillos volantes. (El hecho de que el gallinero de James Smith, se encuentre junto a una cancha de tenis, no debe ser pretexto para dudar de la autenticidad del OVNI).

Características b). Timidez y agresividad. Testimonio de Jonathan Hardcastle (Cincinatti). Pag. 65. párrafo 2: «Estaba jugando al golf, no lejos de la casa donde vivo, cuando en un lanzamiento la pelota se me desvió hacia un lado y tras rebotar contra un abedul y rozar de modo visible la bandera del Royal Golf & Rackett Club, se perdió tras unos matorrales. Fui a buscarla y tras el matorral pude divisar un extraño artefacto aparcado. Era una nave parecida a un calendario de sobremesa, pero con muchos intermitentes y matrícula de Alfa-Centauro. Cerca de la nave vi a tres hombrecillos de color púrpura completamente desnudos (a excepción de una corbata granate con extraños signos bordados). Al reparar mi presencia, dos de ellos huyeron hacia el interior de la nave cubriéndose las orejas pudorosamente, mientras el tercero me disparó con una pistola de rayos que debía ocultar tras la corbata. Me alcanzó de lleno en el paladar y desde entonces no puedo articular la palabra «comadreja» sin provocar grandes burlas».

Por otra parte no todos los avistamientos de OVNIS pueden ser tomados en serio, para ello la C.U.R.R.A. (Comisión Ufológica Reguladora de Recientes Avistamientos) ha dictado tres normas básicas para facilitar la labor de los contactos extraterrestres.

Un contacto se considera falso cuando:

1) Quien nos lo cuenta hace menos de tres días que vio E.T. y según sus propias palabras: «le emocionó profundamente».

2) Quien nos lo cuenta nos obsequia con vapores alcohólicos provenientes de su aliento, fruto de reiteradas visitas al bar.

3) Quien nos lo cuenta utiliza el pretexto de haber establecido contacto con extraterrestres, como excusa por llegar con 45 minutos de retraso a la cita que tenía con nosotros.

Para finalizar, un pequeño consejo por si un día tienen ocasión de entablar contacto con un OVNI. Mi opinión, es que más vale hacer como si no lo hubiéramos visto y tomar las de Villadiego, ya que lo único que podemos esperar de los alienígenas, es que nos capturen y nos diseccionen para ver a que lado tenemos el corazón o el bulbo raquídeo, o lo que es peor, que nos pidan que les prestemos dinero, para el combustible del viaje de vuelta.

Novedades en castellano

TOMAS MARTINEZ

● La novela de UMBERTO ECO. «EL NOMBRE DE LA ROSA», que ha editado LUMEN, se está convirtiendo en un best-seller. Novela medievo-gótico-policíaca, primera del gran ensayista italiano, que nos traslada y nos hace vivir la mentalidad del siglo XIV a través de las peripecias detectivescas de Guillermo de Baskervilla empeñado en esclarecer los crímenes de una abadía benedictina.

● En el capítulo de las reediciones cabe destacar "ESPERANDO A GODOT» de Samuel BECKETT que publica TUSQUETS en la colección MARGINALES. Hace treinta años que se estrenó esta obra en París. Merecido homenaje al Nobel del 69 la reedicción de la versión en castellano realizada el año 70 para Barral Editores por Ana María Moix.

● La historia y el arte están representadas esta semana por el tomo XXVI de «SUMMA ARTIS» de ESPASA CALPE y el tomo VI de «HISTORIA Y CIVILIZACION DE LOS GRIEGOS» editado por ICARIA-BOSCH. «LA ESCULTURA Y LA ARQUITECTURA ESPAÑOLAS DEL SIGLO XVII» son tratadas por los catedráticos de Historia del Arte, José Hernández Díaz, Juan José Martín González y José Manuel Pita Andrada, mientras diversos autores, drigidos por Ranuccio Bianchi Bandinelli, tratan de «LA CRISIS DE LA POLIS, ARTE, RELIGION, MUSICA».

● Las distintas concepciones de la vida y el mundo, las distintas formas de pensamiento, las preguntas y planteamientos del hombre tienen cabida en dos títulos, muy diferentes entre sí, unidos por una palabra común: filosofía. El doctor M. Kaltenmark ha publicado un estudio detallado de la filosofía China que abarca desde el pensamiento anterior a Confucio hasta que se produce la «occidentalización» de Oriente. Esta obra, que edita MORATA, lleva por título «LA FILOSOFIA CHINA'. Por otra parte, Béla Freiherr von Brandenstein nos introduce en «CUESTIONES FUNDAMENTALES DE LA FILOSOFIA», una obra que trata del sentido del «ser» y pone de manifiesto la penuria del pensamiento contemporáneo en general y del filosófico en particular. Edita esta obra HERDER en la colección biblioteca de filosofía.

● Entrado el invierno, Argos Vergara presenta el libro correspondiente a esta época, de la colección LAS CUATRO ESTACIONES. Precio especial hasta el 15 de marzo para quien quiera deleitarse con «MONSEÑOR QUIJOTE' de GRAHAM GREENE. Para los que gusten de las historias de amor, una historia de amor antifeminista. Involuntaria sátira del feminismo, ha dicho Juan Arcoches, autor de «TATIANA Y LOS HOMBRES ABUNDANTES», publicada por Argos Vergara en la colección EN CUARTO MAYOR.

● El doctor Isadore Rosenfeld obtuvo un gran éxito al publicar «EL EXAMEN MEDICO COMPLETO». Un manual-guía para un examen médico ideal. Ahora, de forma popularizada, el autor se ocupa del diagnóstico médico en una obra de Gedisa-Emecé titulada «SEGUNDA OPINION MEDICA». Se trata de una obra de consulta que ofrece una información veraz y actualizada sobre las dolencias más importantes y comunes y sus posibles tratamientos.

● El destino de la raza humana nos preocupa a todos. El paleontólogo Heinrich Erben ha observado una serie de circunstancias que pueden conducir a la extinción de la raza humana. Estas circunstancias y las teorías del profesor de la Universidad de Bonn se exponen en el libro titulado ¿SE EXTINGUIRA LA RAZA HUMANA?, editado por PLANETA EN LA colección AL FILO DEL TIEMPO.

M.C.D. 2022

La mujer en la ciudad

La ansiedad, la angustia

La vida que llevan una gran parte de mujeres casadas entre los 25 y los 55 años es una vida de heroínas, llena de responsabilidades y de trabajos excesivos, con descansos de fin de semana saturados de prisas y trabajos diferentes pero tan pesados o más que los cotidianos.

Sólo se salvan de la ansiedad y la angustia que todo esto engrendra las que son naturalmente tranquilas y serenas y que saben tomárselo todo con calma.

Pero son legión las que, de chicas normales, pero activas y nerviosas, van pasando a ser mujeres ansiosas y de carácter encendido, que chillan a los niños y no saben controlarse, perdiendo con esto el respeto a sí mismas, que duermen mal, fuman demasiado, no disfrutan con ninguna diversión, tienen dolor de cabeza y males diversos, como resfriados frecuentes y dolores digestivos, y, estando en la plenitud de la edad, su belleza, aunoue exista y se vea mirándolas bien, está como velada y apagada.

VACACIONES

Y esto está muy bien, se establecerá un puente de calma entre la actividad anterior y la que llegará posteriormente, y la salud ganará con ello y el trabajo será reemprendido con más entusiasmo. Pero... no se habrá corregido la causa. Pero sí la causa está en las faenas excesivas y no se pueden disminuir, ¿cómo se arregla?

La causa principal está en la capacidad de trabajo de la persona, que no sabe dosificárselo y en su carácter, que quiere seguir haciendo lo de siempre y más si se presenta la necesidad. Y, aún que se queje, no deja de creer que es capaz de seguir adelante y ni intenta ponerle remedio.

DIRECTORAS

Esta clase de manera de ser corresponde a las personas que gustan de dirigir, y si los demás no asumen los trabajos o la responsabilidad de los quehaceres a su cargo, los adumen ellas.

Esto sucede en las familias donde entre los que las componen siempre hay una —casi nunca uno— que hace el trabajo de todos, y hasta en las empresas, talleres y oficinas, donde existen y confraternizan personas que verdaderamente no hacen apenas nada de provecho, y saben encontrar la manera de llegar a la hora de salida sin haber dado golpe, personas, que trabajan normalmente pero sin responsabilizarse ni exagerar, y personas que asumen la responsabilidad y el trabajo propios y parte del de los demás.

(A menudo me he preguntado por qué la gente vaga es tolerada por los que no lo son, pero que cobran un sueldo igual al de los vagos. Puede ser que haya una especie de complacencia en el mortificarse y hacer el trabajo de los demás, o quizás es una especie de equilibrio previsto por la naturaleza).

Sería bueno que las angustiadas, las ansiosas, reflexionaran acerca de estas cosas, empezando por preguntarse si no sería posible el que antes de organizar y sacar adelante todo el trabajo de su entorno, considerasen como el primero de sus deberes el de no malgastar las fuerzas físicas y morales de su propia persona, el primer bien y auténtica propiedad que poseen en este mundo. Si se parasen a considerar que el carácter ansioso y angustiado, no hace más que hacer proliferar a su alrededor alguna vez la vagancia, y casi siempre la ansiedad y la angustia, verían indispensable el reconocerse culpables de menosprecio a sí mismas —que así es, aunque involuntario, por ser debido a su carácter— y que, después del mea culpa, procurasen ver su propio porvenir como el más interesante de este mundo.

Página a cargo de:

MERCEDES VERDAGUER MESTRE

Receta

Pollo al jerez con manzanas

Al pollo, aunque sea de grana y no de grano, como debería, no se le han de añadir muchas cosas para que sea sabroso. Basta evitar la grasa (la suya y la que se añade) y no dejar que se seque demasiado, cosa que lo hace coriaceo y desagradable, además de acentuar el qusto a ave de corral. El añadirle manteca o mantequilla, caldo concentrado y muchas especies, se le convierte en indigesto.

Hay que probar este pollo al jerez con manzanas, jugoso y aromático, recomendable hasta en los regímenes.

Un pollo de 1.300 g. más o menos, entero, quitada toda la grasa interior.

Una rodaja de un dedo de gruesa de naranja y otra de limón, con pulpa y piel.

2 hojas de laurel, un pellizco de mejorana seca, tres dientes chafados de ajo.

4 manzanas dulces y duras, troceadas y peladas.

Un buen pellizco de piñones, otro de pasas sin simientes, remojadas en jerez, durante una hora.

Un vaso de agua de jerez oloroso, dos de la misma medida, de agua, 100 g. de tocino muy maqro, ahumado, a lonchas finísimas.

Se rellena el pollo con los trozos de manzanas, todos los que quepan, los piñones y las pasas, después de haberlo salado ligeramente por dentro, se le sale un poco por fuera y se le rodea con las lonchas de becon sujetas con hilo. Se habrá cosido el orificio y dándole buena forma, se coloca en la olla a presión, con los 2 vasos de agua y el de jerez, las hierbas, los ajos, las rodajas de limón y naranja.

Se tiene a buen fuego durante 20 minutos, pasado los cuales se destapa y se saca el pollo, se le quitan los hilos y se coloca con los restos del tocino en una fuente de hornear, donde se cuela su salsa exprimiendo los cítricos a fin de que pase el ácido al jugo. Si la salsa se hubiera reducido mucho, habrá que añadir un poco de agua caliente. Si no se va a servir en seguida, se deja al calor. Cuando falten 20 minutos para la comida, se pone al horno con toda su salsa y los trozos de manzana crudos que hayan sobrado dentro de ella. Se cocerán en 25 minutos y el pollo se dorará antes de ir a la mesa.

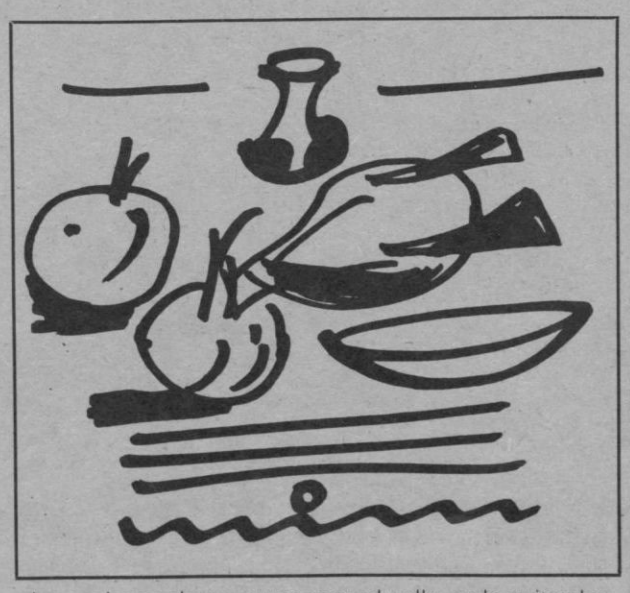

La profesión del futuro

ASESOR LABORAL

Curso básico permanentemente actualizado

El complejo mundo de las relaciones laborales está constantemente sujeto a modificaciones. Tanto a empresarios como a trabajadores, tanto a los jefes de personal y a los contables como a los sindicalistas les interesa estar al día en la normativa legal vigente.

AFIGE Centro de Enseñanza a Distancia autorizado por el Ministerio de Educación, ha creado un Curso completo de Relaciones Laborales, que se sigue por correspondencia para mayor comodidad y le va a permitir convertirse en un buen conocedor de toda la amplia problemática laboral.

El Curso-Prontuario está dividido en 5 partes, cada una de ellas dedicada a un tema concreto, que es analizado exhaustivamente: El Contrato de Trabajo (sujetos, contenidos, modalidades, etc.) el Sindicalismo; la Seguridad Social; la Administración Pública y el Procedimiento Laboral y Recursos. Cada tema tiene ejercicios prácticos, modelos y formularios.

El Curso-Prontuario se actualiza permanentemente al irse incorporando mensualmente las variaciones legislativas en la materia.

Una vez seguido el Curso con aprovechamiento se obtiene el Diploma correspondiente.

Sin ningún compromiso, solicite más información a AFIGE — (Dpto. L-5) — Aribau, 250 — BARCELONA-6

M.C.D. 2022

Las joyas: brillantes (II)

Como os comentaba la semana anterior, hoy vamos a continuar soñando, recordando brillantes famosos, dignos de las Mil y una Noches y deseando, aunque sea sólo con la imaginación, poseer y lucir una joya de esta magnitud.

Y hablando de celebridades, dentro de esta modalidad aún nos quedan bastantes de estas «piedrecitas» rutilantes para nombraros, así que si os parece vamos a comenzar con uno que es famoso por la cantidad de tragedias que originó:

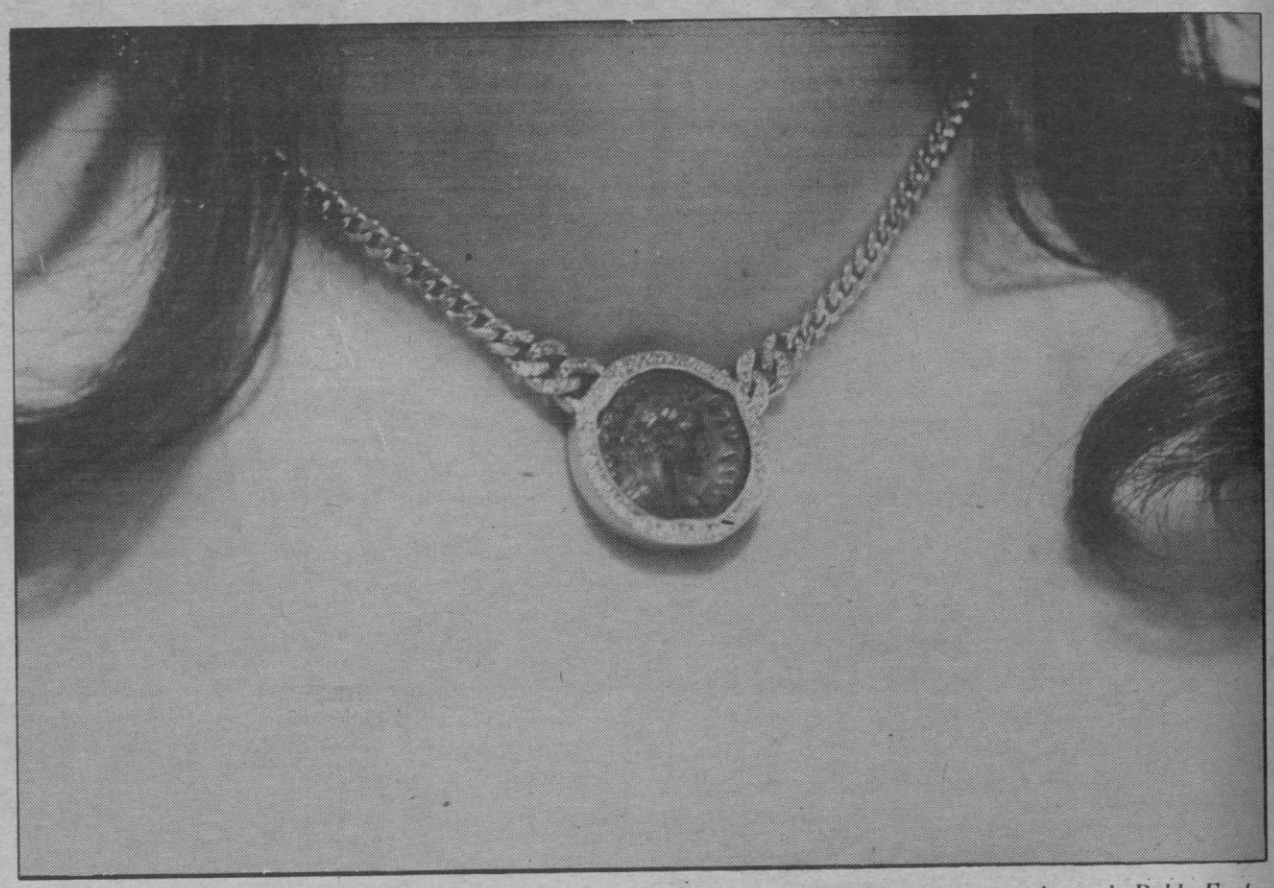

Exótica gargantilla de oro con moneda antiquísima de a. de J. C., rodeada de brillantes; creaciones de Pablo Fuster.

EL HOPE.— Tiene una historia grande de tragedias. Figuraba en la frente de la diosa Rama-Sita, mujer del dios Rama, con su templo en Pagan (India). El encargado del joyero de Luis XIV de Francia, visitó el Oriente en viaje comercial disimulado, y desde que contempló el brillante AZUL, quedó admirado de su belleza, consiguiendo robar la piedra, que pasó al Rey Sol, pero cuenta la leyenda truculenta que el rey empezó a sentir el maleficio de la piedra, así como sus amigas madame Montespán y mademe Lavakkiers, que cayeron en desafecto por haber ostentado la piedra maldita (otras muchas tuvieron la misma suerte, y no habían lucido este señalado favor). El diamente Azul desapareció durante la Revolución Francesa, volviendo a aparecer en manos de un joyero holandés, cuyo hijo robó la piedra y, posteriormente se suicido. El fatídico diamante fue cortado en dos, pasando el mayor por varias manos, sin tragedias familiares, hasta llegar a Mr. Hope, cuyo hijo se arruinó (como otros que no tuvieron esta piedra); luego, a manos de un artista, que murió en escena, por un disparo de arma de fuego hecho desde un palco; llega a poder de Abdul-Hamid, quien pierde el trono. En la actualidad el Diamante Azul está en América. Esta piedra tiene un precioso color azul de zafiro, incrementado por la riqueza de sus luces, siendo una de las mejores piedras del mundo, aunque su peso sea solamente de 44,5 quilates.

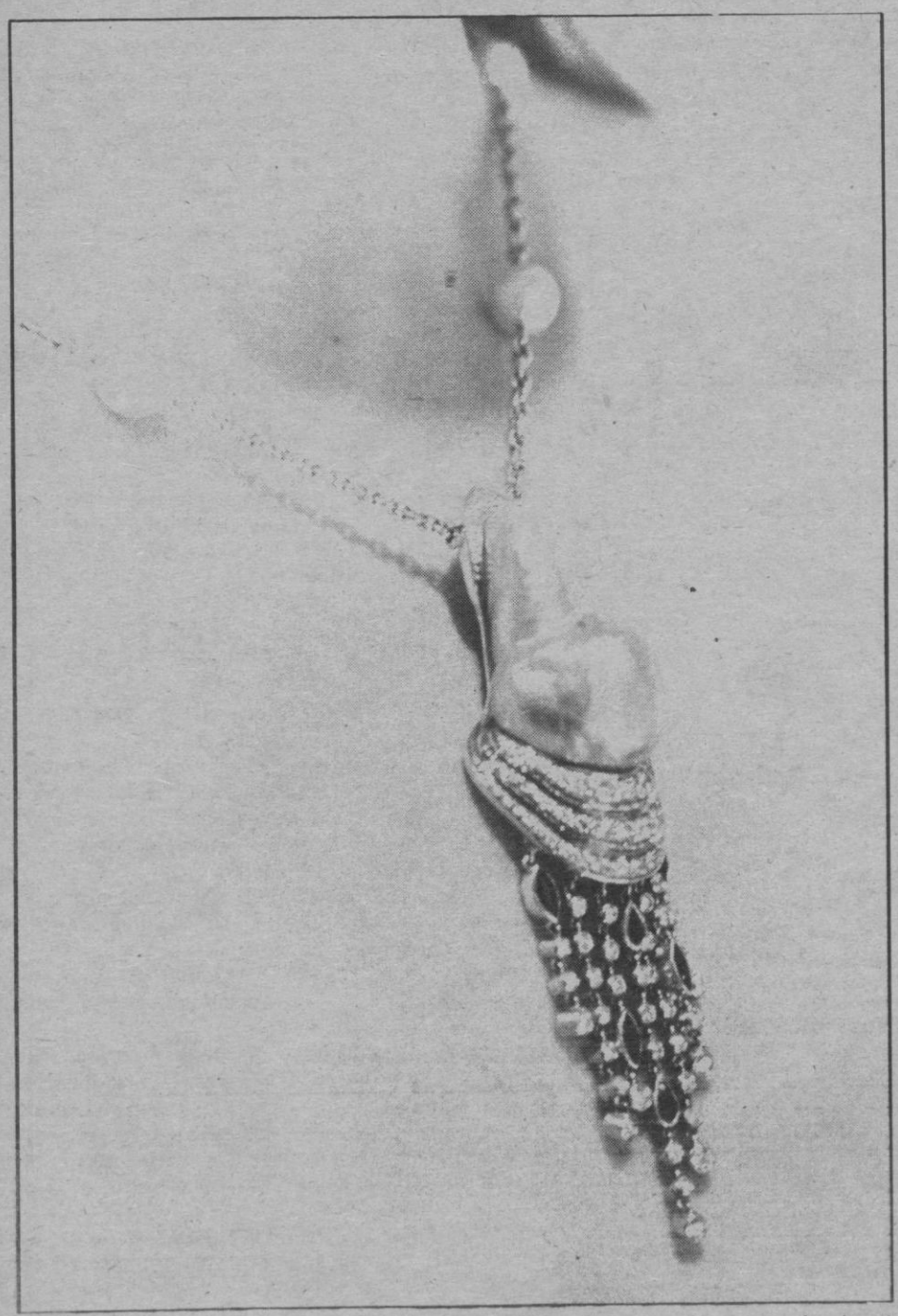

Todas las combinaciones valen: originalísima gargantilla de perlas con perla gigante, en forma de caracola montada en una base de brillantes con tiras de brillantes en movimiento.

EL ESTRELLA DEL SUR DEL BRASIL.— Se incluye entre los de primera categoría, por su belleza más que por su peso, si bien éste es de 128,80 quilates. Fue encontrado por un negro en 1853, pesando en bruto 257,5 quilates. En Africa apareció un diamante de forma muy reqular, de 83,5 quilates, permitiendo una talla que lo redujo muy poco, a 46,5 quilates. Se le dio el nombre de Estrella del Africa del Sur, pero no debe confundirse con el anterior.

EL EUGENE.— Recibe su nombre por haber pertenecido a la española Eugenia de Montijo, casada con Napoleón III, quien le regaló esta piedra de 51 quilates.

Y para terminar con los diamantes más famosos conocidos citaremos:

EL ESTRELLA POLAR.— Que perteneció a la Corona de Rusia, pesando 40 quilates: EL BAJA DE EGIPTO.— así llamado por su poseedor, de igual peso; y EL SANCY, de 55 quilates, que en cierta ocasión fue tragado por un criado de Sancy para que no se lo robaran, prefiriendo morir antes que entregarlo. Para rescatar el brillante hubo que extraerlo del estómago de este fiel criado.

«IMITACIONES DEL BRILLANTE»

Hasta aquí hemos hablado de autenticidades reconocidas, pero también hay imitaciones, muy buenas, pero, ¡claro! sólo son eso: imitaciones, así vamos a saber con lo que nos podemos encontrar en el mercado, ya que dada la belleza y precio de esta piedra, es natural que se haya intentado imitarla y falsificarla; pero los primeros intentos de producción de diamantes artificiales nacieron, como uno de tantos estudios científicos, por el ansia de saber. El creador de la química moderna, el famoso hombre de ciencia francés Lavoisier, descubridor de la composición química del carbono, había observado oue los hierros y aceros fundidos presentaban en su masa cristales microscópicos de diamantes, formados por el carbono contenido en estos metales, que, al enfriarse rápidamente, sometían las burbujas de este gas a enormes presiones. Por este procedimiento, con la ayuda del calor del arco voltaico, se han conseguido diamantes hasta de un milímetro de diámetro, pero el costo de su elaboración no compensa una fabricación artificial.

Si científicamente no se ha conseguido la producción de diamantes, la industria ha creado imitaciones, siempre fraudulentas, que montadas en alhajas pretende suplantar la piedra verdadera, recurriendo al empleo de otras piedras naturales y de cristales elaborados con determinadas cualidades.

Entre las piedras naturales empleadas en la sustitución figura, en primer término, el zircón o circón, en su variedad blanca transparente, por tener un elevado índice de refracción, aunque inferior al del diamante, por tanto, de luminosidad parecida a la de un brillante de baja calidad.

Para distinguirlos es necesario obaervar los fenóminos diferenciales. El diamante lanza sus luces en todas direcciones, sea cual fuera el punto desde donde miremos la piedra, mientras que el circón (y otras muchas piedras) pierden intensidad en su luz cuando se las observa por los lados.

Sumergiendo en agua un brillante y un circón, enseguida se puede apreciar como el brillante conserva sus luces, mientras el circón las pierde.

El diamante amarillo y el circón del mismo color se prestan a ser confundidos, pero éste presenta una apariencia nubosa que ayuda a distinguirlos.

Amigas mías, por hoy hemos llegado al final de este artículo, que espero sea de vuestro agrado, y si os parece, la próxima semana el comentario será sobre otra piedra también famosísima y muy apreciada en joyería: LA ESMERALDA.

Hasta pronto.

Cuida esta página

ANTONIA GARAU

M.C.D. 2022

Julio Iglesias: conciertos benéficos en España

Los Angeles (Efe).— Julio Iglesias anunció en una entrevista que a finales del verano ofrecerá dos gigantescos conciertos benéficos en España, uno en Madrid y otro en Barcelona.

El cantante español explicó a un redactor del diario «Daily News» que tras las recientes inundaciones en el levante español se ofreció para protagonizar en Valencia un festival benéfico.

El concierto iba a realizarse en colaboración con una cadena radiofónica, pero a última hora no se celebró por razones que no precisó.

El grupo se formó en la isla hace dos años

«Express» a punto de lanzar su primer album

Por fin el grupo sudamericano «Express» ha finalizado la grabación del master correspondiente a su primer album que próximamente se editará a nivel nacional y posteriormente hacia Sudamérica.

El grupo formado por Adolfo (teclados), Eddy y Carlos (guitarras), Carli (bajo), Luis (percusión) y Richard (voz) y que nació en Mallorca como formación, está alcanzando un punto muy importante en su carrera musical. El rock es su arma. Tocan al estilo Miguel Ríos, aunque con matices que los hace particulares.

También interpretan la «marcha» de los grandes como «Supertramp», «Led Zeppelín» o «Police».

El disco cuenta con nueve temas de composiciones propias de Carlos y Carli y existen temas muy peculiares como el dedicado a la señora Tatcher y que en su lanzamiento en Sudamérica supondrá sin duda alguna —un gran número de ventas por aquello del antibritanismo demostrado y visceral que supone la canción. Aparte otros títulos; «Rock and Rollo», «Perseguido nocturno», «Sueña», «Sacude tu moral», «Cuenta hasta dos», «Michelle» y «Areco».

Esperamos ver pronto editado el album y celebramos que Ricardo se haya repuesto totalmente de la hepatitis que padecía.

Disconovedades

MARIA DEL MAR BONET(Breviari d'amor) Las canciones de los trovadores del siglo doce y trece están recogidas en este album, nuevo album, de nuestra Maria del Mar Bonet. La música y arreglos son de Jordi Sabatés y la adaptación moderna de la letra corre a cargo de Toni Moreno. El asesoramiento artístico es del inseparable —para María del Mar— Lautaro Rosas y este disco fue grabado en los estudios Gema de Barcelona durante los meses de septiembre y octubre pasados.

En esta ocasión es parte muy destacable la colaboración orquestal que ha dirigido el gran maestro Ros Marbá. El disco recoge un total de nueve temas cantados en catalán con la peculiar y agradable voz de María del Mar. Son canciones medievales cargadas de sentimiento y de mensaje. En un principio estos temas estaban escritos en lengua provenzal y el equipo —si podemos llamarle así— está intentando dar a conocer popularmente estos cantos.

Toni Moreno dice: «María del Mar me merece la más alta estima personal y artística, por ello quiero decir que, con la edición de este disco, creo totalmente completo mi propósito de popularizar a los trovadores». Recomendable.

WOX(Nervios) Grupo de nueva hornada en el panorama español. Su presentación dice que están cargados de ironía utilizando los significados más elaborados del rock electrónico americano. Más de doce sintetizadores y computadoras, con el fin de combinar la melodía y el ritmo dentro de una música que roza la obsesión acompañadas de unas voces alucinantes. En honor a la verdad, creemos que no era necesario tanto despliegue técnico, porque los resultados —a nuestro entender— no son todo lo satisfactorios que debieran, aunque hay temas interesantes acompañados de una buena orquestación musical. De todas maneras, no creemos que aporte nada nuevo ni destacable al espectro musical actual.

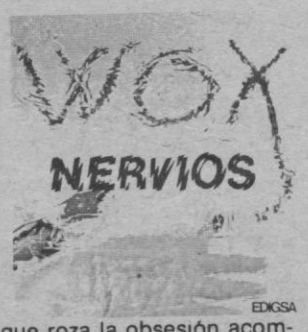

CAMILO SESTO(Mis grandes éxitos). Bajo el título «Muy personal» se ha editado este doble album con veinte temas —los veinte— que han hecho famoso a este buen cantante, que es Camilo Sesto. Desde «Algo de mí», pasando por «Getsemaní» de la obra «Jesucristo Superstar, «Puente sobre aguas turbulentas», hasta sus últimas canciones, están en este album que ha gozado de gran promoción a través de televisión. Las muchas «fans» de Camilo Sesto estarán contentas porque con esta edición se logra tener el compendio de la trayectoria musical de Camilo. Recomendable.

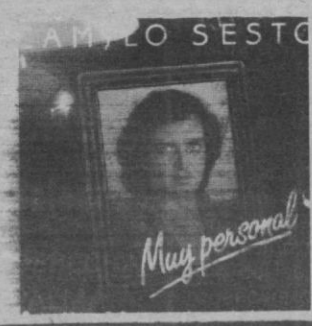

LOURDES AMOR Y REMY BRICKA(Mismo título) Dentro del «boom» de canción infantil aparece este dúo formado por un «joven treintón» presentado como hombre orquesta y la no tan pequeña Remy que cuenta con una agradable voz. Por lo oído, Remy es francés y Lourdes española. Sus temas son de lo más pegadizo y sin duda tendrá gran aceptación en el mundo infantil ya que las letras y la música está bien lograda. Además el album cuenta con un dibujo del dúo a gran escala para que los peques puedan colorearlo. recomendable.

RAMON MUNTANER(El pas del temps) Album cantado en catalán que a través de sus letras pone de manifiesto el deseo para llegar a la libertad con todo el significado profundo de la palabra Juan Ollé y Xavier Bru de Sala han intercambiado los textos y con la voz y música de Ramón Muntaner han conseguido un elepé con significado. En resumen, este es un disco que cuenta con las vivencias diarias de la gran mayoría de la gente. Lo que podría y no se hace y otras muchas cosas que, aquí, sería muy largo de enumerar.

Ramon Muntaner

El pas del temps...

BACHELLI(Culpable) Tras una breve etapa sin lanzar nuevas grabaciones, Bachelli lanza este sencillo con dos canciones pertenecientes a su nuevo album de inminente aparición en nuestro país. «Culpable» es el tema que dará título al elepé, y «Equivocada» —la otra canción del sencillo— se ajusta a la horma que el cantante tiene para dar forma a sus interpretaciones arropadas por unos buenos arreglos musicales destacando sus facultades como solista.

HUAPACHA COMBO (Plegaria—El fantasma del vallés). Los cachondondos de «Huapacha Combo» presentan dos temas de su último L.P. «Que borde era mi valle». Dos canciones cargadas de humor y muy bien orquestadas. El grupo está consiguiendo destacarse a través de sus muchas actuaciones en directo. Como ocurre con otros grupos es mejor verles en «vivo» por aquello de la escenificación.

miniNOTICIAS

● MARFIL está consolidando su prestigio. Hace escasas fechas, han recibido una interesante oferta para trasladarse a la meca del cine y del espectáculo estadounidense. Concretamente, actuarán en Los Angeles y Las Vegas, si prospera el contrato, claro está. Todo llegó a raíz del lanzamiento, a través de la radio y la televisión de habla hispana en USA y que consiguió el interés de los importantes empresarios americanos.

● JOHN HELLIWELL del archifamoso grupo «SUPERTRAMP» se dio una vuelta por Madrid para tomar contacto con los medios del país y realizar algunas entrevistas. Según los compañeros de los medios de la capital de España, John es una persona muy sencilla y nada altiva, como desgraciadamente suele ser en grandes y consagrados músicos. Contó que la música de «Supertramp» está dirigida a gente de todas las edades. Que ellos se siente influidos por los «Beach Boys» y que los últimos discos que él particularmente se ha comprado son de clásica y de jazz. En la despedida manifestó que está planteada ya una gira mundial en el presente año y que muy posiblemente en mayo podrían tocar en España.

● Mocedades continúa batiendo récords en ventas del tema «Amor de hombre». En una semana, concretamente la del 13 al 17 del pasado mes se vendieron 55.000 copias, y en un sólo día 15.250. Sin duda, este grupo está en su mejor momento. ¡Se lo merecen...!

● MILLADOIRO, el grupo de folk gallego, ha sido catalogado, gracias a su album «Milladoiro 3» como mejor disco de folk del 82 en España.

● RESUMENES de lo que ha sido el pasado año, musicalmente, es lo que diferentes editoras discográficas están preparando y que ya mismo se van a editar. De momento ya se anuncian a Victor Manuel, Ana Belén, Mecano, Mocedades, Manzanita, Joaquín Sabina y muchos más...

● JOAN BAPTISTA HUMET ha renovado contrato con su discográfica por tres años más. Ello demuestra, sin duda, que la trayectoria emprendida hasta el momento por este cantaautor va a continuar y va a tener el apoyo necesario para seguir componiendo sus temas que tanta aceptación han tenido.

● PEGASUS es un nuevo sello discográfico independiente que lanza estos días su primer elepé. El sello ha sido constituido por el productor Alain Milhaud, el grupo Pegasus y la oficina de Castafiore Management. El fin del sello es abrir un camino de producción discográfica en el que lo importante no sea las modas, sino los músicos.

Página a cargo de Jordi Casanovas

M.C.D. 2022

¿Será mejor 1983?

Sin lugar a dudas, 1982 ha sido un año muy difícil para las compañías aéreas y los constructores de aviones comerciales.

Existian previsiones de un paulatino restablecimiento ecónomico para todo el sector a finales del 82, pero desafortunadamente no ha sido así.

1982, nos permitió asistir a la desaparición de compañías de la importancia de LAKER AIRWAYS y BRANIFF. Con respecto a nuestro país, también cerraron puertas las compañías T.A.E. y TRANSEUROPA, lo que produjo una grave situación en el sector si a eso añadimos la crítica situación de SPANTAX. Por lo tanto la situación sigue siendo grave y preocupante, a pesar de que la compañía mallorquina HISPANIA, empiece sus vuelos dentro de breves días y estén previstas la aparición de nuevas empresas de transporte aéreo. Las compañías aéreas tienen deudas enormes, con el riesgo que ello conlleva ya que puede ver afectado el capital social de la empresa. En la actualidad y en algunos casos se han llegado a unos porcentajes de endeudamiento tan enorme que el pasivo es superior al activo.

A la hora de las financiaciones, para acudir a la compra de nuevo material los bancos han sido reacios a la concesión de emprestitos y las compañías han estado remisas a la hora de acudir al crédito, a pesar de que los tipos de interés descendieron ligeramente, de las cotas que alcanzaron. Pero hay que reseñar, que la inflación disminuyó también, por lo que el coste real de los créditos casi no ha variado. Será necesario que los futuros emprésitos que sean concedidos a las compañías aéreas, tengan un interés muy inferior al 10%.

Hay que resaltar sin embargo, la política de ventas de MCDONNELL DOUGLAS, que ha firmado contratos con diversas compañías aéreas, en unas condiciones excepcionales, con el fin de que se utilicen más sus productos. La primera compañía que aceptó la oferta fué AMERICAN AIRLINES que anuló un pedido de 15 BOEING 757 en firme y de otros 15 condicionalmente.

La compañía recibirá el próximo verano 20 DC-9-SUPER 82 (aviones Super-80, con turborreactores PW Jt8D-217A de 9.070 KGS de empuje).

Hasta el momento se conoce, que AMERICAN AIRLINES, firmó un acuerdo de alquiler-venta y que pagará un alquiler mensual por cada avión.

Después de éste contrato, ya le han seguido otras compañías como T.W.A. y AERITALIA, sin lugar a dudas esta medida de MCDONNELL DOUGLAS puede parecerle a muchos arriesgada, pero es bien cierto que posiblemente esta sea la política comercial del futuro y que otros constructores deberán seguir.

De cualquier forma, es difícil ser optimista para 1983, ¿Cuáles serán las próximas compañías que desaparecerán?. Deseamos y esperamos que nadie más siga los pasos de las compañías que durante 1982, dejaron de volar, pero lo cierto es que el panorama aeronáutico continua bastante oscuro y las cargas con que deberán enfrentarse las compañías aéreas durante este año que acaba de comenzar son muy importantes. Sin embargo hay que confiar que las medidas que se tomen por los responsables del sector, sean las que éste demanda y de ésta forma se pueda encontrar esa luz que ahora no se alcanza a ver.

Página a cargo de

TOMAS CANO

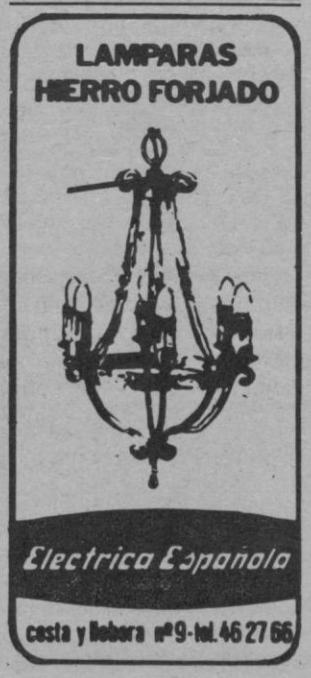

Colaboración

Boeing 737-300

Vicente Sánchez Chinchón

El popular «cerdito», el 737 de la Boeing, tendrá pronto un nuevo hermano.

Caso contrario a lo que sucede con las personas, este nuevo modelo cuando nazca, será más poderoso que sus dos anteriores homónimos, el 737-100 y el 200.

El nuevo vástago de la Boeing, es una importante extensión dentro del programa de la Boeing, con el cual espera conquistar el mercado de las líneas de corto y medio alcance, dentro de la gama de los cien a los ciento cuarenta asientos.

La primera versión del 737, el 100, lo puso en servicio Lufthansa en febrero del 68. La serie 200, entró en servicio con United Airlines en Abril siguiente. Las grandes ventajas que este avión trajo consigo, ha hecho posible, que sus ventas se eleven constantemente, esperando llegar a los mil aparatos vendidos en un corto plazo. El aparato que hacía el número 900, fue entregado el pasado mes de octubre. Merece hacerse constar, que de tres aparatos que se construían al mes, durante 1968 se ha pasado en la actualidad a diez aparatos terminados mensualmente. No obstante tener un fuerte competidor en el DC-9, se producen constantes altas de nuevos compradores.

Visto a grandes rasgos, el nacimiento y evolución de lo acontecido hasta ahora, veamos lo que será el «més adelante», con el nuevo Boeing 737-300.

Este avión, traerá consigo una tecnología significativamente nueva y sobre todo, lo más importante, una reducción en el consumo de combustible y asimismo una reducción en el nivel de ruido. Con estas perspectivas, la Boeing espera poder extender el programa del 300 hasta 1990.

El proyecto empezó a gestarse el 26 de marzo de 1981, bajo un pedido de diez ejemplares hecho por las Compañías americanas USAIR y SOUTHWEST AIRLINES. Cinco ejemplares fueron pedidos posteriormente por la compañía inglesa ORION. Los planes son, que el final del ensamblaje principal se produzca, mediado el 83, el «roll-out» para enero del 84, y la certificación definitiva para noviembre de ese mismo año.

El elemento más importante con relación al 200, es que duda cabe en ésta nueva versión, el motor. Irá equipado con dos turbofans CFM56-3, de unas veinte mil libras de empuje unitario. Este tipo de motor, podrá quemar en algunos casos, hasta un 25% menos de combustible que 200 equipado con la versión JT8D-15 de Pratt and Whitney, y aparte le permitirá llevar veinte asientos más.

Los cambios geométricos, que el «cerdito» sufrirá, con relación al 200, pero que a simple vista, no serán observados, excepto los motores, son los siguientes:

El «Puro», será alargado dos veces. Una delante del encastre de los planos y la otra inmediatamente detrás de éstos. La longitud total de estos dos «anillos» será de unos 264 centímetros. Serán también modificados los «slats» del borde de ataque, el empenaje del timón vertical, y en las dos puntas del vertical etc.

Cerca de un ochenta por ciento de todas las partes del avión serán comunes en ambas versiones, así como la posibilidad de poder intercambiar toda la cabina de mando completa entre los dos. La diferencia adicional mayor reside en el incremento en el 737-300, de la composisición de los materiales, con especial significación en el aluminio empleado, mucho más refinado que el empleado en el 200.

El «Cockpit», incorporará tecnología nueva, aunque básicamente no diferirá mucho con relación a los últimos ejemplares de la serie 200. Como ejemplo diré que caso de solicitarlo el cliente, puede ir equipado con equipo de aterrizaje automético, categoría III, equipo ya suministrado en las serie 200 a la British Airways. También equipara control de operaciones de vuelo computarizado, categoría II, y un nuevo sistema de navegación laser inercial, todo esto irá montado en el panel de mandos del comandante, a la izquierda de los mandos de gases.

Para terminar algunas características técnicas:

Su peso será: 135.000 libras.

Capacidad de combustible: 5.360 galones Usa. 19.987 litros Aprox.

Potencia: 20.000 libras de empuje unitario, x dos.

Asientos: 140.

Precio básico: 20 millones de dólares.

VICENTE SANCHEZ CHICHON

M.C.D. 2022

Con mayúscula

Josep Planas Montanyá y su mundo de la fotografía

Josep Planas, hoy hombre de empresa. Ayer, hombre de fotografiar; al hombro la máquina y como medio de transporte, una moto Vespa siempre a punto para marchar a donde fuese, por esos caminos de Mallorca, en pos de la imagen noticiable, fuese artística, científica o curiosa. Aquello eran otros tiempos. Eran los tiempos del inquieto reportero al que el mundo le venía estrecho, como a todos. Ya se sabe: la juventud es una enfermeadad que se cura con los años. Luego llegan los tiempos de la serenidad, del reposo o de las contemporizaciones aunque, de verdad, se siga trabajando tal vez más, pero por otros rumbos y objetivos.

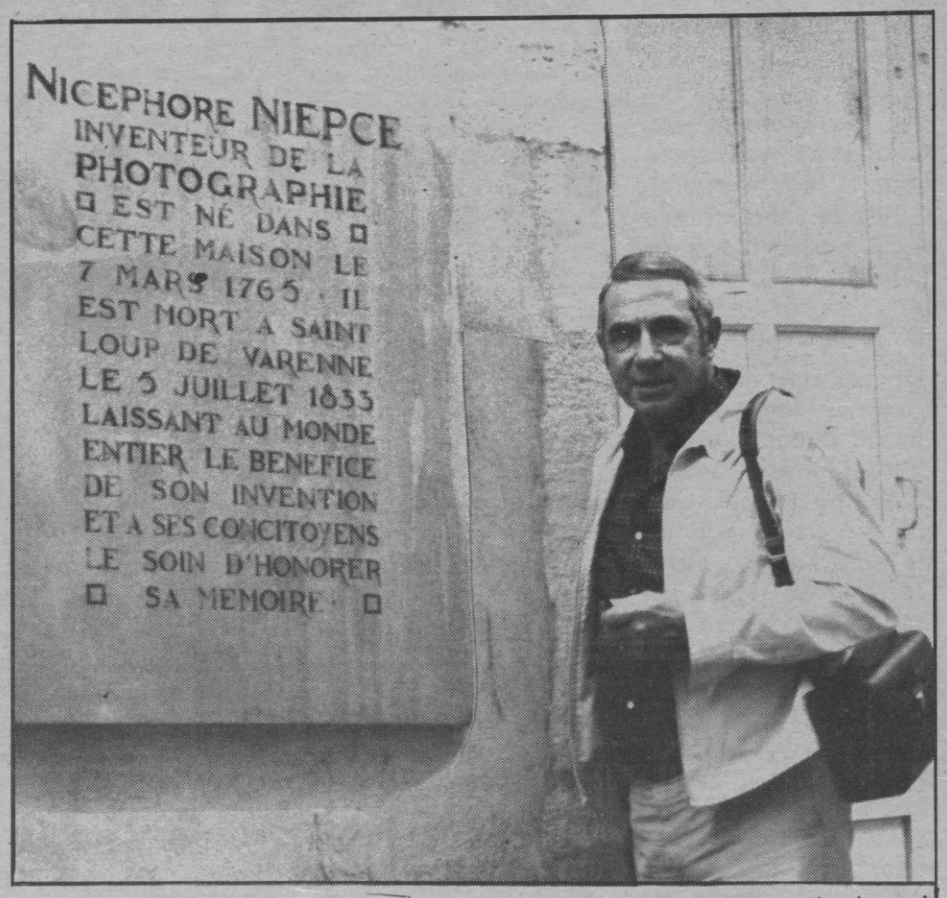

Josep Planas, en Chalon Sur Soane (Francia), en el portal de la casa donde nació Niepce, el inventor de la fotografía.

Josep Planas Montanyá, natural de Cardona, provincia de Barcelona. En su casa tenían una industria de harinas.

—Por tradición familiar en casa eran molineros. Mis abuelos y mis bisabuelos. Una tradición que luego yo rompí. Mi padre era fabricante de harinas en Cardona.

—¿Alguien de la familia dedicado antes a la fotografía?

—No, nadie. Incluso mi abuelo paterno jamás se dejó fotografiar.

—¿Por qué?

—No lo sé. Tenía la manía de no dejarse retratar. Yo no tengo ninguna fotografía suya ni la he tenido nunca. Tengo fotos de mi abuelo materno, pero del paterno, ninguna. Una vez a mi abuela le ofrecieron a domicilio una reproducción de una foto de ejercicios espirituales en grupo y pagó cinco pesetas por la copia que jamás obtuvo; le estafaron la foto y el duro. Esa era la única foto que se perdió misteriosamente.

—Josep Planas un buen día se viene a Mallorca, ¿cuándo fue y por qué?

—En 1945 vine a Mallorca para hacer el servicio militar. Lo hice en Intendencia, no se si porque en mi casa había harinera, o porque estaba relacionado con la comida o con la industria, no lo sé.

—¿Lo de la fotografía ya lo llevabas dentro cuando viniste a Mallorca?.

—Lo de la fotografía a mí me vino en que un día de mi santo en mi casa me regalaron una máquina de retratar, una Agfa Billy Clark. Esta máquina tiene una anécdota de aquellas que si no te ocurren no te las crees. Esta máquina me la compraron en 1939 y de ahí me viene mi afición a la fotografía. Mi padre se enfadaba siempre porque quería que fuese a trabajar en lo de la harina y el trigo y yo estaba en el porche con la máquina revelando fotos que había sacado a los payeses. Muchas fotos mías comenzaron a ser expuestas en los escaparates, previamente ampliadas. Yo esto lo hacía de modo natural, instintivo, sin mayor interés. Esa máquina de la que hablo, en el año 1941, la cambié en una tienda de Barcelona, en la calle Tallers, por unas cajas de papel sensible y una espiral de baquelita para revelar películas, porque entonces ya me había comprado una máquina de 35 milímetros. Y hace unos años me entró la manía del coleccionismo de máquinas fotográficas...

—¿Cuántas tienes?.

—No lo sé exactamente, pero no tantas como quisiera. Ahora llevo mucho tiempo interesado no sólo por la fotografía, puesto que es lo mío desde siempre, sino que también me intereso por la historia de la fotografía y por la gente que inventó la fotografía, que es Niepse, a pesar de que Daguerre, se llevó la fama y la gloria. Cierto que Daguerre contribuyó, pero Niepse fue el inventor de la fotografía. Bueno, sí bien hemos derivado un poco, nos centraremos en la máquina que cambié en la calle Tallers,. En mi afán de coleccionar máquinas, yo andaba buscando la marca Billy Clark, que era la primera que había tenido. Busqué hasta hace dos años en los «Encantes», el Rastro barcelonés, hallé una Billy Clark. La compré junto a otra, después del regateo propio del «rastro». Cogí un taxi y me fui a casa y abrí la máquina y mi sorpresa fue cuando vi que era mi máquina, la primera máquina que tuve y que había cambiado en la calle Tallers. En el interior llevaba mi nombre.

Josep Planas además de deportes, fotografía y otras cosas, hizo cine, fue actor aficionado en alguna producción.

—Creo que todos hemos hecho alguna tontería en la vida y esa fue una tontería mía. Más que afición de actor fue afición por hacer cine, de hacer algo, bien conscientes, todos los que tomábamos parte en la producción, de que era algo sin importancia, no pensando que estábamos haciendo lo que se ha venido en llamar después «spaghetti western». Fue una juega hacer «Sucedió en Texas», lo pasamos muy bien y aprendimos algo también. Supimos lo que no teníamos que hacer... Yo, la verdad, lo que he tenido afición de verdad ha sido al teatro. En Mallorca hay un sector de gente y tengo buenos amigos que saben que yo siento el teatro. Y saben que cuando vine a hacer el servicio militar y fui al Patronato Obrero, donde el estimado Padre Ventura, de grato recuerdo, cuando llegaba alguien al Club y le gustaba el teatro lo metía en el cuadro. Yo jugaba a basquet en el mismo Patronato y hacía teatro. Hicimos «Els Pastorets», una obra catalana, adaptada al lenguaje coloquial mallorquín y desde el 46 hasta el 52 hicimos la obra en el Patronato, en el Salón Mallorca... También intervine en otras obras. Si yo me hubiese desarrollado en otros rumbos, tal vez mi vida hubiese sido el teatro.

—¿Tu secreta vocación, el teatro?

—Hombre, tanto como eso... La gente podría pensar que soy un comediante. (Y se ríe con ganas).

—¿Fuiste reporter gráfico de prensa?

—Sí. Fui corresponsal de Fotogramas, corresponsal de Cine-Monde de París... Personalmente tú y yo habíamos coincidido varias veces en informaciones.

—En efecto, recuerdo que con tu moto fuimos a entrevistar a Mario Cabré y a Ivonne de Carlo y nos tomamos un chocolate en el Riskal.

—Y fuimos a Camp de Mar buscando artistas. Y yo tengo unas fotos con la Ivonne de Carlo y Mario Cabré que me las hicistes tú. Y tú debes tener las que yo te hice.

—¿Yosep Planas es serio, es tímido, abierto, retraído...?

—Bueno, yo soy serio en mis cosas, me gusta la formalidad y el cumplimiento de la palabra y los compromisos. Es mi norma y creo que lo tengo demostrado. Ahora bien, tímido sí lo soy aunque yo lo diga y la gente no se lo crea.

Es tímido, pero sabemos que cuando viaja es el hombre de los chistes; los cuenta como si tal cosa y sin perder la compostura.

—Bueno, mi afición particular es contar chistes. Todavía hoy los cuento. Todavía no he perdido el humor y creo que al mundo le falta buen humor. Casi siempre llevo un cartoncito en el bolsillo con algunos chistes anotados para cada ocasión. Ahora parece que la gente está menos por los chistes. El sentido del humor no hay que perderlo nunca.

Planas fue concejal del Ayuntamiento de Palma, desde el 66 al 73, siete años. No hizo cuanto hubiese querido hacer, pero son unas vivencias que volvería a repetir seguramente porque le dejaron la impresión de que se puede hacer mucho por la ciudad. Yo no soy de los que dicen que son «demócratas de toda la vida», no. Yo siempre me he considerado una persona muy liberal y por ello recibí entonces algún rapapalvo, —nos cuenta— —¿Consideras el Ayuntamiento como una empresa?

—Bueno, yo entiendo que ha de funcionar como una empresa; como una empresa que funcione. Ya sabes que hay muchas empresas que no funcionan.

—¿Cómo debe ser la empresa para que funcione?

—La empresa, para que funcione debe tener gente eficiente. Y luego, todos los que forman parte de la empresa, desde el empresario al último empleado han de estar integrados, identificados, contentos y sentirse con ganas de prosperar, porque si la empresa prospera, prosperan todos. Hoy, de lo que estoy más satisfecho es de ver que esta empresa, en la que mi hijo Mariano lleva la dirección y la gerencia hay un gran ambiente de trabajo, de colaboración, en unos tiempos, precisamente difíciles, donde todo el mundo anda de malhumor, donde hay crisis de civismo, donde los conductores se lanzan improperios, se aparca en tercera fila. La cosas funcionan mal porque no nos decidimos a hacer el gran esfuerzo de mejorar.

Casa Planas, firma conocida, con muchas tiendas repartidas en la ciudad y una, la pionera, la de calle Colón, que ha cumplido sus 35 años de existencia y con una plantilla de personal numerosa. Y hoy, en la sombra casi, Pep Planas Montanyá, contemplando el barco que un día botó en el terreno comercial de la fotografía. Y que no se arrepiente de lo que ha hecho, porque cree que ha hecho algo positivo que sigue navegando. Y tal vez ha creado escuela como profesional de la fotografía.

—Hombre, eso yo no lo puedo decir ni afirmar. Eso es podría contestar diciendo que hay un porcentaje de personas que hoy se dedican a la fotografía en Mallorca y que han siddo empleados de Casa Planas.

—¿Te consideras un buen profesional?

—Puede que sí. Soy serio en mis cosas aunque de hecho, yo no me he podido dedicar a la fotografía de manera plena porque cuando tuve oportunidad, me convertí en hombre de empresa. Se me conoce más por hombre de empresa hoy. Yo creo que una virtud que tengo y que los que la tenemos debemos agradecer es tener sentido común, ese sentido que alguien dijo que era el menos común de los sentidos. Todo lo desarrollo por lógica, por diálogo y por sentido común.

—¿Cómo nació la primera tienda, qué te impulsó a montarla?

—Fue la afición a la fotografía y la inconsciencia de tener 22 años. Porque el año 1947 abandonar una harinera a toda producción, con lo que representaba en aquel momento, el privilegio de tener un negocio en casa, y romper con la tradición familiar para meterme en fotografía en un momento en que en España las fronteras estaban cerradas, que no había película... Si yo ahora tuviese que tomar semejante decisión pensaría que no estoy bien de la cabeza.

Son los efectos de los pocos años, pero Josep Planas no ha hecho más que seguir los impulsos de tantos hombres de acción. Los resultados están ahí. Fotógrafo, artista, hombre de empresa y también un poco soñador.

Página a cargo de Manuel Santolaria

M.C.D. 2022

Julia Luque

Todo un arte practicado por unos pocos

Cómo catar un vino

● El color ya predispone para conocer la calidad del caldo

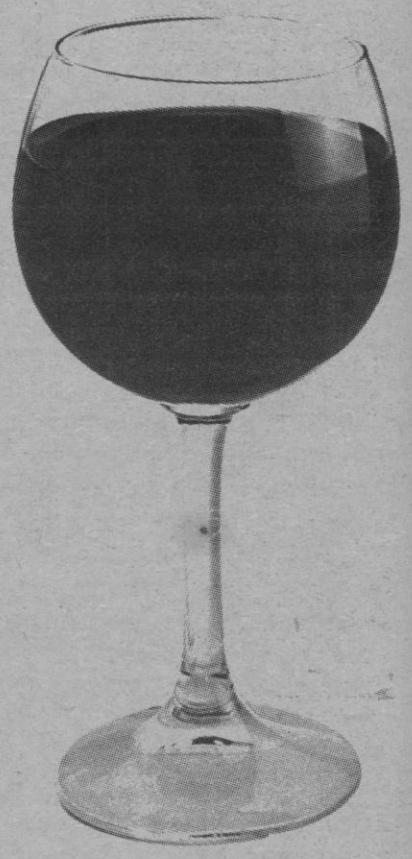

Hasta hace escasos años, en nuestra ajetreada vida ciudadana, el vino era un simple complemento de una comida. Hoy, el vino por sí solo encuentra reconocimiento y amadores en cualquier rincón. Pero amar el vino no equivale a saber conocer el vino; las variedades de sabor, aroma o calidad de todos los buenos vinos requieren de una especial atención o dedicación.

Jesús Flores es uno de los pocos y expertos catadores de vino que hoy existen en nuestro país, «aunque de la cata, como profesión, no se puede vivir... salvo los que trabajan en algunas bodegas andaluzas y que sólo por el aroma saben si el vino va a ir para Jerez o para amontillado, por ejemplo». Y como buena muestra de la falta de trabajo que tienen en la actualidad los catadores, Jesús Flores se dedica a sommelier en un restaurante madrileño.

«Catar es degustar, apreciar las cualidades de lo que está bebiendo». Y en ese acto intervienen varios sentidos: la vista: «el color te va a decir mucho del vino. El violáceo en los tintos indica que es un vino joven; si el color es más teja o ladrillo, demuestra que ya tiene cierta edad». Y así, en los blancos, el color amarillento y oscuro señala que tendrá cierto sabor a roble, maderizado, con demasiado tiempo de curación en madera. «El color ya predispone a la catalogación.

Pero incluso el oído, ese sentido tan alejado del sabor, tiene su parte activa en la cata de vinos al reconocer por el ruído del líquido cuando cae en la copa, la posible antigüedad del caldo.

LOS DETALLES DE LA CATA

Y el olfato, ¡cómo no!, como parte prioritaria en todo ese acto místico, religioso y casi fanático de conocer un vino. «El vino se huele primero recién escanciado en la copa, después se aplican movimientos giratorios que le hagan desprender nuevos aromas y se vuelve a oler». Por último es cuando, al fin, se introduce una pequeña cantidad en la boca. «El vino en la boca produce tres distintas impresiones. La primera, que es el ataque o gusto instantáneo percibido en los primeros segundos; después, la evolución, que es la variación contínua de la sensación; y por último, el resabio que se siente al final de la cata».

La cata aproximadamente dura entre ocho y diez segundos y los distintos sabores se van percibiendo con una impresión rápida.

La hora ideal de la cata se limita entre las once y la una del mediodía, con cierta sensación de apetito en el estómago. Pero en una sesión de cata son varios los vinos que deben reconocerse por ello, entre copa y copa se bebe agua y se toman colines para poder separar adecuadamente los distitnos sabores de los vinos. Por la misma razón no es aconsejable tomar queso entre vino y vino, la fuerza de su sabor realza siempre el posterior tomado.

Pero el catador de vinos exige concentración y para ello, se realizan generalmente en habitaciones aireadas, frescas, de paredes blancas y con silencio alrededor. Por supuesto, los perfumes fuertes de algunas señoras quedan terminantemente prohibidos en la sala, aunque es una profesión que también tiene sus servidumbres.

Se les aconseja no fumar y desde luego, no se asiduos a los picantes y a las salsas fuertes.

EL OLFATO, PRIORITARIO

Es un elemento clave, inevitablemente. Pero además, según Jesús Flores, «los olores pueden ser de ocho tipos: florales, que recuerdan determinada flor; de madera, (del roble, por ejemplo), verdes (vinos muy ácidos), balsámicos (recuerdan el cedro, el abeto y suelen indicar crianzas defectuosas); afrutados (recuerdan determinados frutos) animales (el olor de la caza o del cuero), empiuremáticos (normalmente desagradables, como moho o corcho) y de especias (canela o clavo).

Aunque todavía faltan muchas denominaciones de origen, la Orden Ministerial de uno de agosto de 1979, que reglamenta el uso de las indicaciones relativas a la calidad, crianza y edad de los vinos, se delimitan unas setenta y cinco comarcas vitivinícolas que, si alcanza la suficiente calidad, pueden elevarse a denominaciones de origen.

● Hasta el oído participa en el rito

Para Jesús Flores, «nuestros vinos no son los mejores del mundo, ni mucho menos.

Hay paísese sin ninguna tradición vinícola que están haciendo unos vinos excelentes, como Australia, Chile, Argentina, Suráfrica. Pero además, los bodegueros españoles deben tomarse muy en serio su futuro si quieren que, cara al ingreso en la CEE, puedan llegar a ser competitivos... tenemos que cambiar mucho para volver a la calidad y fama de otros tiempos».

Solo hay que recordar que desde 1977 Portugal exporta a Estados Unidos mucho més vino que nuestras tradicionales bodegas.

Lo que se debería buscar es un mayor cuidado y una cierta imitación a los jerezanos, que cuidan muy bien sus viñas y tipifican excelentemente los vinos.

Porque aquellos viejos vinos medievales poco tenían que ver con los gustos actuales; eran fuertes, maderizados y avinagrados. De todas formas, el vino, ese elemento vivo, sigue adelante en su lucha por el reconocimiento cultural que hoy se les empieza a dar, aunque todavía no se pongan de acuerdo los expertos en qué tipo de vino debe acompañar a las ostras y solo sugieran, tímidamente, un blanco espumoso.

M.C.D. 2022

Gente de cine que es noticia

Luis Buñuel

Próximo a cumplir los 83 años, ello ocurrirá en febrero próximo, el director español de Calanda, Luis Buñuel, quien reside en Méjico desde 1946 ha recibido hace escasamente una semana la Gran Cruz de Isabel la Católica, de manos del actual ministro de Cultura Jaiver Solana.

El delicado estado de salud que le impide acudir personalmente a los muchos homenajes que se le prodigan en diferentes partes del mundo, motivó que el importante acto de recepción de dicha distinción y un pergamino firmado por el Rey Juan Carlos del que era portador el ministro español, tuviera la máxima intimidad y sólo estuvieran presentes el embajador español en Méjico, Emilio Casinello, el director general de Bellas Artes, Manuel Fernández Miranda y el propio hijo de Buñuel, Juan Luis, también dedicado a la dirección cinematográfica en Francia donde habitualmente reside.

Ya circula por el camino de la anécdota, lo que dijo el propio Buñuel cuando recibió la preciada distinción que sólo ostentan: Salvador Dalí, Joan Miró y Andrés Segovia: «me la voy a poner con el frac por la mañana, desayunando. Me siento muy emocionado. Siento un gran cariño por España y recibir esta medalla me parece algo maravilloso».

La decisión del gobierno español llega pocas semanas después que haya aparecido en castellano la traducción de sus memorias editadas en Francia por Laffont, bajo el título «Mi último suspiro» y que pese a la incredulidad de Buñuel antes de escribirlas, resultan interesantes no únicamente por las vivencias personales que recogen, sino por la visión de época que recogen de este exiliado español que se había iniciado en el surrealismo de la mano de Dalí y otros poetas de la generación del 27, en el Madrid de los años veinte.

Parece ser que en breves fechas existe el proyecto de proyectar a través de Televisión Española su polémica película «Viridiana» que a la par que le convertía en figura internacional de la realización cinematográfica, le mitificaba a ojos de no pocos aficionados españoles cuando pasaban los años y resultaba imposible de visionarla dentro de nuestras fronteras.

Con su habitual humor sarcástico y demoledor, puesto de relieve en tantas producciones posteriores, recordaba Buñuel a Solana estos días en relación a Viridiana: «Lo que si tengo que agradecerle al que era entonces director general de cine es el final de la película. En el original la monja terminaba entrando en la habitación de su primo. Me dijo que eso no podía ser. Me inventé otro que les pareció magnífico y que es, en realidad, un menage à trois».

Brigitte Bardot

El mito erótico de los franceses hace cuatro lustros, cuando fue descubierta por Roger Vadim, y Saint Tropez se convirtió en una especie de lugar mítico para «voyeurs» galos y españoles, ya es prácticamente desconocido para las generaciones actuales; por ello la televisión francesa ha decidido proyectar varios telefilmes, creo que son tres exactamente de cerca de una hora de duración, en horario punta de fin de semana, para dar a conocer impresiones y reportajes divulgadores de la personalidad de la estrellita, montados por el reportero Allain Bougrain-Dubourg, al objeto de que las actuales generaciones puedan hacerse una idea de la B.B. ahora ya más que cuarentona y que en los últimos años casi solamente ha salido en los papeles como protectora de focas y otros animales en peligro de extinción.

Pilar Miró

La mujer-escándalo de «El crimen de Cuenca» o la feliz directora de «Gary Cooper que estás en los cielos» ha llegado a ilustrísima por obra y gracia de esa Dirección General de Cine que le ha confiado el gobierno del cambio socialista.

Prácticamente ha resultado ser la figura estelar del III Festival Internacional de Cine de Sevilla, desde el momento en que asistió a la sesión inaugural del mismo en el que se proyectó «Veredicto final» de Sidney Lumet. La ausencia de figuras extranjeras por un lado y lo que se espera de Pilar Miró al frente de un sector abiertamente en crisis como es la cinematografía española desde hace años, resultan motivos suficientes para comprender esta expectación que ha despertado la directora general a su paso por la capital hispalense.

Es muy pronto todavía para juzgar su labor como tal, pero parece que tiene una variada carpeta de proyectos, que se supone tienen que ser pragmáticos más que teóricos, dado el indiscutible conocimiento del medio que tiene en este caso la mujer-político que se halla ahora al frente de las responsabilidades oficiales del cine hispano.

La desaparición del ente conocido como Cinespaña como medio de promoción del cine español fuera de nuestras fronteras; la supresión del anagrama «S» y la definitiva regulación de las películas porno; la regulación futura del cortometraje para protegerlo debidamente; el mayor control de taquilla; el aumento de los fondos de protección ya en los presupuestos del gobierno para el año 1983; la nueva regulación de la cuota de pantalla y una mayor colaboración entre TVE y el cine español, parecen ser otras tantas cuestiones en las que está dispuesta a entrar con realismo, la que con la cámara no lo escatimó a la hora de recoger en imágenes un lamentable suceso de Cuenca.

Julio Iglesias

Aunque su faceta artística específica la constituya su melodiosa y almibarada canción, no puede desligarse totalmente del mundillo cinematográfico, por cuanto ha tenido sus experiencias en este campo interpretándose a sí mismo.

Lo cierto es que acaba de tener una espectacular actuación en Hollywood, concretamente en el instituto israelí Technicon, en el transcurso de una cena benéfica que costaba 350 dólares por cubierto y 3.500 por mesa.

Entre los asistentes, muchos nombres de cine precisamente: Gregory Peck, Kirk Douglas, Burt Lancaster, el presidente de la Paramount Pictures Barru Diller, el presidente de la Metro G. Mayer Jospe A. Fishep, el de la Columbia John Veitc, Elizabeth Motgomery, Joan Collins, Robert Mitchum y un largo etcétera.

La impresión que causó el español no podía ser mejor en opinión de estos famosos:

Gregory Peck decía después del recital: «va a ser muy pronto un ídolo en este país. Es elegante y tiene un gran estilo».

Burt Lancaster afirmaba: «Es único y en este país será un gran triunfador». Robert Mitchum opinaba: «Julio será el divo de este país en menos de un año».

De todo ello se desprende que nuestro paisano lo ha conseguido, es decir tiene abiertas las puertas de Hollywood después de la cena anual de la Techicon a la que asistieron más de dos mil personas.

Sara Montiel

La María Antonia Abad del Campo de Criptana, ha vivido hace pocas semanas una especial «revival» de sus películas en varias salas comerciales de exhibición cinematográfica de la capital francesa.

Ha resultado ser una especie de homenaje popular a la «estrella» española, en la que no ha faltado además de gente del gran mundo, como por ejemplo Pierre Cardin, Ives St. Laurent o Rudolph Nureyev, la clase política representada por el hijo del actual presidente francés Frederic Mitterrand y el ex-ministro de cultura del gobierno de Giscard d'Estaing.

Pocas veces se había hecho eco con tanta amplitud como lo hizo en esta ocasión, la cinematografía francesa, de los éxitos pretéritos y fama de una actriz extranjera y en este caso española, como ha sido en esta ocasión homenajeada y reconocida la protagonista de aquel «último cuplé» de Juan de Orduña, al que nadie durante el rodaje podía prever el éxito multitudinario que tuvo la película de Cifesa, ni el lanzamiento que supondría para una estrella que hasta entonces había pasado desapercibida y que luego supo mantener el 'glamour» en películas similares y que ahora sigue en la brecha de sus actuaciones musicales en diversos escenarios de las principales capitales españolas.

Página a cargo de JOSEP M.ª SALOM

M.C.D. 2022

Casetes, barraques i portxades

Ramon Reig

—La gent treballadora del camp, amb tota l'extensió de la paraula, durant l'any no sempre feia la vida aprob de les cases. Per el contrari, no en poques vegades passava temporades molt enfora. Els llocs on tengué cobri i desenvolupar les seves necessitats primordials, generalment foren les casetes de camp, per excepció les barraques. Aqueixes construccions eren senzilles en quant a comoditats, reforçades en quant no existía temor de que s'esbucassen.

—Les casetes de camp encara ara es poren veure per tota l'illa i amb abundància, moltes d'elles caigudes per el no ús. La construcció no la feia un mestre d'obres, mitjansant uns plans i dirigit per un arquitecte, si no un marger o mestre de paret seca. Aqueix marger componía unes grosses pedres, ben assentades i sense fonaments, a damunt hi eixecava la gruixada paret. Deixava una obertura per el portal, poques vegades si feien finestres o finestrons. Les parets s'omplien de pedres i fang, mai ciment. Mentres la teulada aguantás, o sigui que en ploure no s'abeurassen duraven. Actualment s'en poren veure que tenen més de cent cinquanta anys.

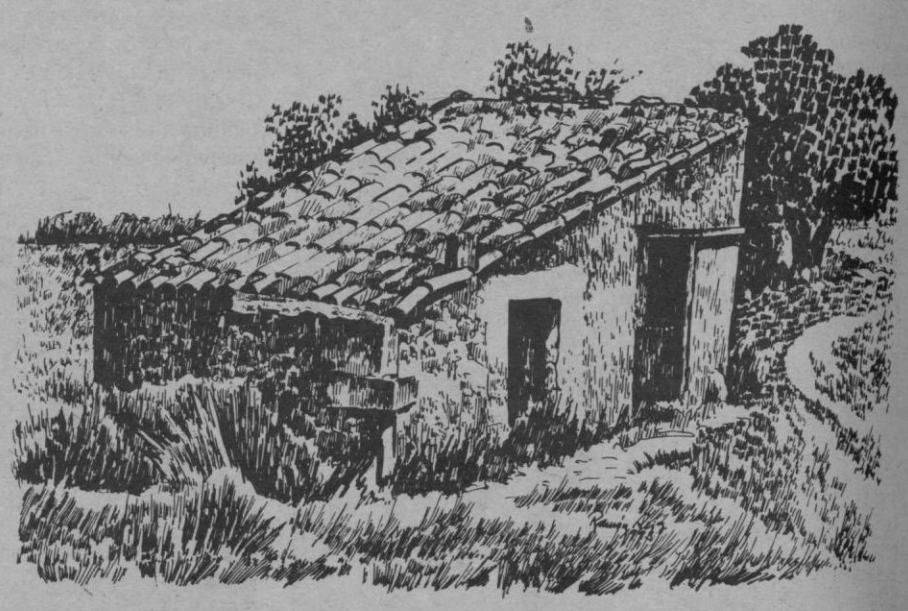

Les CASETES DE CAMP, poques vegades es feien amb finestres, la claror la rebien del portal, sempre daven l'esquena a la tramontana. Es solen veure amb una cisterna aferrada a la mateixa paret o bé un pou aprob amb una barra que sostén la corriola.

—Les casetes de camp, que encara es poren veure avui en dia i que qualquna es capaç a tenir más de cent cinquanta anys, sempre es construiren donat l'esquena a la tramontana. La major part es troben per rotes, figuerals i sementerss enfora de les cases de possessió o finques. Aqueixes casetes eren fetes per marjadors emprant pedres i «fang de porc», sense casi fonaments. Assentaven a damunt pedres planes i grosses, posant fang fet de terra i aigua, millor si la terra era argilosa, reblint la paret i així feia tot un cós. Es tallaven pins i si havia torrentera aprop empraven poll, per la llenyamada. El poll no es podreix, si bé sempre prenia vici i es torcia. Si tenien que posar qualque jàssera a damunt el portal o porxada, hi posaven una biga d'olivera o alzina. Si no en tenien s'empraven barres d'ullastre, alzina o «llampudo», que encara es poren veure a damunt portals i finestres, ben seques i sense tenir gens de podridura ni haverse torçut.

—Té el nom de «llampudo», un arbust que sembla molt a l'arbocera —el fullatge—, més petita i més bona de tallar, de llenya fluixa quan es verda, de color groc. Seca es lleugera, mala de podrir i forta, per això s'emprava per essser molt ressistent.

—Les casetes tenien una amplada de paret d'uns quatre pams, inclús així es midava per esser desconegut el sistema mètric. Per fer les cantonades i «llindás» de portal, es cercava pedra viva adobada amb un martell. Això fou l'únic reforç que tenia la caseta. Aqueixes pedres s'ha de tenir en compte que pesaven molt. Es sabia que com més grosses eren més mala de moure i no feien paída, pero això també es posaven abaix per fer l'assentadà, ja que casi no tenien fonament. En aqueixes pedres per mourer-les havia d'esser amb l'aixuda de barres. Abans de col-locar les d'abaix amb un càvec i senaia es retirava la terra fins que trobaven fort. Aqueixa mateixa terra s'emprava per fer el fang.

—L'altari i dimensions era segons les necessitats per la qual se construia. Casi sempre fou d'un aigo-vés i com s'ha dit d'esquena a la tramontana per mor del mal temps. Aqueixes casetes tenien molt de forats, que eren produits quan llevaven els bastiments, que consistien amb garrots i estaques que havien aguantat el tauló o soca, —que servien d'andamio—, dàmunt el que s'hi posava el mestre de paret seca o marger, per anar pujant la caseta, ja que el sistema era el mateix de fer paret o marge. Per aqueixos forats es solien veure nius de gorrions, mussols, òlibes, rates... i qualque xoriguer. A vegades també hi niuaven els coloms.

—Les finestres d'aqueixes casetes, com a màxim en hi havia una. Generalment petites i encara crusades per unes barres d'ullastre. Aqueixes barres es posaven en forma de creu perque una persona no pogués entrar.

—El ferro sols en hi hagué en el pany i calu i les corretges o gaufons de les portes.

—Altres no tenien ni finestres, per la raó de que la caseta era més forta i més bona de fer, apart de que no en precisaven ja que la porta sempre estava oberta i la vida a dedins era molt poca. Aqueixes construccions acabaven amb un cap alt i un més baix. Per això també es pegava a ull. Les bigues —com s'ha dit eren de pí o poll travades amb pedres i fang. A damunt s'hi posaven canyes fermades amb cordella de pauma i altre vegada fang a damunt. Les teules es col-locaven dues d'esquena i una girada que cobrirs la junta. Es travaven amb pedres perque el vent o mal temps no les s'en dugués. En el cap alt on trava, es coneix per el nom d'anguila. A un racó de la teulada es deixava un forat que corresponia a la ximenea o fumeral. En aqueix forat, damunt la teulada, es col-locaven dues teules de cara i formava la ximenea, també es feien amb dues i quatre pedres planes.

—El trispol de les casetes solien esser de terra i altres empedrades, posanthi pedres rodones de torrentera i així no llenegaven les bísties. En el racó que correspon en el forat de la ximenea es posava una soca curvada —que ja la tenien ullada molt abans— i a damunt s'hi posaven lloses o pedres planes i primes, que feia o formava lo que es diu la foganya. En hi havia que ni això, tot el racó estava mascarat i els llenyams ben negres del fum. Quan es construia la pared, a una vorera de la part de dedins es deixava un buid i servia de gerrer, tenia la forma de mig ou. A devora també hi havia un buid quadrat i formava un petit armari, on si posava la botella d'oli i lo que es duia per passar el dia. Qualque vegada hi posaren una porta o cortina de tela de cànyom. Estaques s'en veien per tot, perque servien i sempre venia bé penjar-hi: un paner, la falç, capells... o la senaia del menjar i evitaven que hi poguessen anar les rates, formigues... A la part on la paret es feia un «per estatge», fet de bigues i canyes. Servia per posarhi palla, garba de vena i pallús. A davalls s'hi feia una menjadora amb una gripi per la bístia. La separació entre lo que era estable o paísa, y el rest de la caseta fent un compartiment ben separat, era a força de barres dretes amb un portal.

—Altres feien una porxada aferrat a la caseta, formant un altre aigo-vés, allà on s'hi posava la menjadora. Sols contava amb la pared de darrera i la de costat. La caseta feia partió i el davant tot obert. La teulada venia més baixa, a dedins s'hi construia una petita soll per tenir-hi un porc o una cabra. Les que tenien porxada, aqueixa cambra alt a dins la caseta, es feia de marés a fi de poder-hi pujar, i era allá on es col-locava el llit o simplement el grà. Per pujar-hi s'emprava una escala feta de dues barres i travessers.

—El mobiliari era molt rústic i auster. Sols consistia amb un banc fet d'una soca xapada i quatre peus. Una taula amb calaix, vella i corcada. A dins el calaix s'hi gordaven les culleres, també de fusta i mitges cremades de sofreigir i un trinxet. El pa el tenien a damunt aqueixa taula embolicat amb un cànyom. Per cadires bigalots fets de soca de figuera, per lo lleuger, cadires baixes cordades de cordella i sense respal-lé. Altres que l'asseient era de postetes clavades amb tatxes.

—Els llits foren els coneguts per «llit d'estisores», posant-hi una márfega de palla d'ordi. Els llençols de saqueta i qualque pell de xot. El llumm era primerament de teia, posada a dins un faster, després, el llum d'encruia, fanals i qualque vegada la llumeta de petròli. A vegades era el mateix foc que dava claror per fer el sopar, ja que la gent pagesa no feia vetlada. Per fer el menjar sols empraven una olla o greixonera i escudelles, tot de test. Per l'aigua una gerra i un gerricó o botilla, per dur-sen quan anaven a fer feina.

—Poques vegades s'emblanquinaven per quant la paret era igual dedins que defora. La porta d'entrada era de fusta, concretament d'olivera amb els seus cruis o retxilleres, un forat abaix per el moix. De la part de dedins es tancava amb una barra o pestell, ja més modern biuló.

—A davant hi solia haver un padrís per seure, s'hi posava el ribell i el poal. En el costat del portal una grossa estaca per fermar la bístia. Un parral o un arbre per fer ombra, que solía esser una figuera o un garrover.

—L'aigua que s'emprava era recollida de pluja, de la mateixa teulada, posanthi una canal de teules, o també, d'una siquia que empedraven i recollia l'aigua d'una part alta quan plovia, conegut per el nom de «cap-reg», que anava a un clot on s'hi assolava la brutor per anar després a un xisternó, que casi sempre estava aferrada a la caseta. Aquesta xisterna es tancava amb una porta de fusta.

—A les casetes de figueral a més hi havia el forn, generalment abaix d'un porxo, per quant l'estada solia esser més llarga i tenien que pastar, apart de qué, si es tirava d'homitat a les figues les tenien que passar per el forn.

—Altres vegades, per no haver-hi parral a davant es feia una enremada que consistia en posar-hi branques de pi, ben espés, sostengut per barres dretes i entrevessades. Era per donar ombra, a l'estiu. A davall aqueixa enremada, fins que venien les primeres aigües, s'hi feien la vida, ja que, amb tres pedres feien un fogó a defora, hi menjaven i de vespre estaven a la fresca. Essen qualque estiu molt calorós inclús en hi hagué que hi dormien.

BARRAQUES.— Es coneix per aquest nom el lloc on habitaven els carboners, calciners i els faixiners. Es construia a un lloc pla, si no ho era li feien. Era de forma circular i de pedra, sense fang, deixant una entrada i d'una altura de cinq ó sis pams. A damunt si col-locaven barres que s'unien en mig i ben fermades. Es forrava de càrritx fent un sostre ben atapid a fi de que l'aigua llenegás. A dedins trispòl de la mateixa terra i uns fogons de pedra. El rebost, a l'estiu una senaia penjada a una alzina, d'hivern a una estaca dins la barraca. La porta una tela de sac o un feix de llenya. Per llit, una llitera feta d'aritges i a damunt bracera d'alcina i una saqueta. Aquesta gent dormia vestida per mor de tenir-se que aixecar per vigilar la sitja o forn de calç. Els faixiners sols l'empraven quan es tirava de brusca i no hi havia una cova aprop. Les barraques eren molt calentes perquè hi feien el foc a dedins, sense ximenea molt de fum que feia plorar els ulls.

—PORXADES.— Es feien exactament igual que les casetes, excepció que davant tot era una obertura, per lo tant no hi havia portes. Posaven una menfador al fons i servia per guardarhi els parells quan feis mal temps. També hi cabia el carro. Les porxades es feien per els sementers lluny de les cases. A mig dia hi compareixien per dinar, asseguts damunt pedres o bigalots. Les porxades es feien a llocs on tenguessen l'aigua aprop. No en poques vegades hi havia una petita xisterna. No succeia lo mateix per les barraques que l'aigua la tenien que anar a cercar allá on porien: fonts, aubellons...

—Si era un lloc d'alzinar que fessen amollada de porcs, semprava la barraca del carboners, fent-hi jassos de càrritx o palla perquè estassen calents. Aqueixos animals no frissaven massa d'aixecar-se, esperaven que la roada fos ben aixuta. Quan el jaç era de càrritx aquells porcs no tenien coa, precisament el càrrits per pareixe una serra los ho tallava.

—Per fer la caseta es cercava un lloc que fos prim de terra. Moltes vegades a davant es feia l'era, per lo que també tenia que esser un lloc alt i bo de vent que manco perjudicis donàs, millor si encara era a damunt un claper.

M.C.D. 2022

Avui i demà

Festes de Sant Antoni

Avui i demà el Patronat de Festes de Sant Antoni, per ventura amb més empenta que mai, ha organitzat les festes populars de Sant Antoni, patró local, contant per això amb el patrocini de l'Ajuntament de Manacor i una llarga llista de cases comercials d'aquesta ciutat, que permeten dur envant un conjunt d'actes que sobrepassen el mig milió de pessetes de presupost.

ELS ACTES DE MANACOR

A les 14,30, repicada general, sortida de dimonis i primer ball davant l'Ajuntament; amb acompanyament de les típiques xeremies.

A les 15 hores, el jurat passarà pels foguerons per qualificar-los. Els premis establerts són: 1è, 18.000 pessetes; 2on. 14.000 pessetes; 3è, 9.600 pessetes i així succesivament fins al 10è, que té 1.200 pessetes en premi.

A les 19 hores, missa solemne a la parròquia del Dolors.

A les 19,30, Completes, cant dels goigs de Sant Antoni per la Capella de Manacor dirigida pel Mtre. Rafel Nadal, tocarà l'orgue el Mtre. Vadell. Acabades les completes, el dimoni gros encendrà el gogueró davant la Rectoria i començarà la festa. Autoritats i Patronat de Sant Antoni, visitaran els foguerons premiats.

Sant Antoni i el Dimoni de Manacor, que té fama de molt lleig. (Foto ALFONSO)

Dilluns, a les 11 hores. Beneides a la plaça d'Es Mercat. Els premis de carrosses oscil-len entre 18.000 pessetes pel primer a 1.200 pessetes el que fa 10è. També hi ha premis Especials per carros, galeres, carretons, carros de parells, etc. restaurats (50.000, 25.000, 15.000 i 10.000 pessetes) que el Jurat podrà declarar desserts si no hi ha suficient qualitat al seu criteri. També hi ha premis per: carrosses infantils, cabriolets de carreres, montura i montura infantil, cavall més ben presentat, comparses, colla infantil, persones vestides a l'antiga i trofeus especials per cans.

A les 15 hores, carreres de cavalls i a les 19,30, missa als Dolors.

AL PORT I SON MACIA

A Porto Cristo, organitzades per l'Associació de Veins i patrocini de la parròquia del Carme i Ajuntament de Manacor, les típiques beneides de Sant Antoni tindran lloc al Passeig de La Sirena, a les 15,30 del dilluns, festa del Sant.

A Son Macià s'anuncien al programa oficial els foguerons per disabte 22 al vespre i les beneides pel diumenge 23. No obstant ens arriben rumors sobre que el dissabte de Sant Antoni, o sia el diumenge 16 de gener, també es volen fer foguerons, seguint un vell costum.

Hoy, domingo 16

CINES

Cine Goya: «Las aventuras de Simbad» y «Rocky III», Sala Imperial: «Adulterio Nacional» y «Jo el jurado».

EXPOSICIONES

Casa de Cultura «Sa Nostra». Dibuixos de Norat Puerto i Jaume Ramis. Galería «Es Cau» Andreu Terrades.

HIPICAS

Hipódromo de Manacor: Carreras de caballos (lunes 15'30 h).

FUTBOL

Campo municipal «Na Capellera» Manacor-Binissalem (15'30 h.) Campo Municipal Porto Cristo: Porto Cristo-Calviá (Aficionados 16 h).

SERVICIOS DE TURNO

Farmacia: Ldo. Planas, plaza Abrevadero. Gasolinera: Carretera de Porto Cristo. Estanco: «Sa Bassa».

URGENCIAS

Policía Municipal (Tel. 550063). Comisaría Polícia (Tel. 551650). Policía Nacional (Tel. 550040). Guardia Civil (Tel. 550122). Guardia Civil Tráfico (Tel. 551996). Parque Bomberos (Tel. 550080). Clínica Municipal (Tel. 550050). Ambulatorio INSALUD (Tel. 552393). Ambulatorio Porto Cristo (Tel. 570304). Ambulancias (Tel. 550063). Taxis Manacor (Tel. 551888). Taxis Porto Cristo (Tel. 570220) y Averías Aguas Manacor (Tel. 553930).

HORARIO AUTOBUSES

Manacor-Palma: 8'30, 14'45, 18'00. Palma-Manacor: 10'00, 19'45. Manacor-Porto Cristo: 7'30, 8'00, 10'15, 11'15, 14'45, 18'30, 20'45. Porto Cristo-Manacor: 8'00, 10'35, 14'55, 16'15, 17'30, 19'15, 20'00. Otros servicios con: Calas de Mallorca, Cala Millor, Artá, San Lorenzo, Son Servera, Capdepera y Cala Ratjada.

Mañana lunes en el hipódromo de Manacor

9 extraordinarias carreras

Dada la festividad del día, San Antonio Abad, se celebrará hoy por la tarde, en el Hipódromo de Manacor, una extraordinaria reunión con trofeo al ganador de cada carrera. Se disputarán un total de nueve carreras sobre la distancia de 2.400 metros. La inscripción supera los noventa trotones en comepetición, observándose varias novedades. Como colofón de la reunión, novena carrera del programa, se disputa la carrera estelar la cual promete ser muy emocionante. El horario es el habitual: a las 3'30 apertura ventanillas de apuestas, a las 4'00 lanzamiento de la primera carrera. Este interesante programa es el siguiente:

1.ª Cra.: Dabetis, De Florencia, Cano, Ben Hur Dior, Dinamique, Doria, Denis, Denia, Caypeton, Berta Dillon Royer. AUTOSTART.

2.ª Cra.: Camarada, Baby Power, Darioca, Dinamique R, 2400; Dani, Alada, 2420; Divina de Prins, Candela, Cadalso Royal, De Marta JB, 2440.

3.ª Cra.: Campechano, Bellino L, Zapada, Balalayka P, Visir, Cubanito, Vol de Nit R, Aktiomar II, Zarzuela M., Alis Dior. AUTOSTART.

4.ª Cra.: Tortolo, Varcolina P, Tabu, Condor de Mayo, Bugs Bunny SF, Vinolia, Bafiro D'Or, Amour de Uvalli, Dadivar JR. AUTOSTART.

5.ª Cra.: Anita, Cantarina, Boca Raton, Son Petit Bo, 2400; Zaina G., Teide, Bienvenida, 2420; Campeador, Tatuska Pride, Avera Hanover SM, Unil, 2440; Bony SM, 2460.

6.ª Cra.: Takyu M., Thyworthy Mora, Tigre Hanover Y, Ole Senator, Gogo de Luquet, Boga, Zyan Power, Idole Lavitoise, Andy Diamond, Heroddi. AUTOSTART.

7.ª Cra.: Galere D'Erivan, Infante Patout, Rekairos, Astor, 2400; Zagala, Ursula, Eclat de Vorze, 2420; Griserie du Puy, Infante, Vittorio II, Joconde Collonge, 2440.

8.ª Cra.: Ideal Trevenn, Bang du Padoueng, Frenois Volo, Fort Apache, Lady du Parc, 2400; Great John, Gatien, Odin Mosebaek, Sambo Trolle, 2420; Echo du Vieux Bois, Eric de Vorze, 2440.

9.ª Cra.: «TRIO». Hildango, Jolie D'Angenais, Iquelon, 2400; Gamin D'Isigny, Jakao, Hote de Rampan, Fille de France, 2420; Haut Brion, Elrika, Galvano, 2440; Jorin Assa, 2460.

Próxima Reunión: Sábado día 22 de enero.

A. Q. T.

Manacor

Avui horabaixa: Manacor-Binissalem

Trini jugará en punta

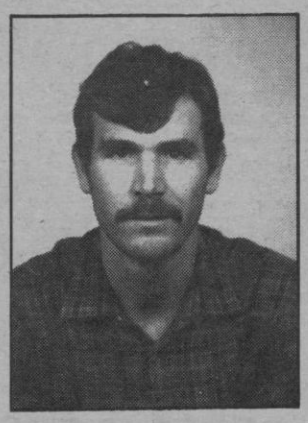

El Manacor, que va obtenir un aceptable resultat diumenge passat dins el Camp del Badía, rebrà aquest diumenge el Binissalem, equip irregular que no està massa ben situat a la taula classificatòria, encara que militin en les seves files jugadors amb renom, com és el cas d'En Xango Díaz, ex jugador del Mallorca.

ALINEACIO DEL MANACOR

El Manacor sortirà quasi amb l'equip de gala, exceptuant En Pastor que descansarà per a evitar una perillosa tarjeta que el deixaria fora de l'equip el dia que s'haurà de visitar el Constància. Així, l'aneació serà: Bennasar, Mesquida, Salas, Iriarte, Alcover, Loren, Bauçá i Alvaro (o Xisco Munar), Xisco Riera, Trini i J. Mut. Seran al banquet: X. Munar, Parera, Timoner i Llull.

TRINI REAPAREIX

S'ha de destacar l'enorme interés que provoca la reparació del davanter-centre Trini després d'un bon grapat de setmanes lesionat. Diumenge passat ja va jugar dins Badia, a mitja marxa, però la seva presència va ser decisiva per evitar que els defensors calamillorars pujassin a l'atac: li tenien por.

No se pot esperar una actuació espectacular d'aquest jugador, però la veritat és que, just la seva presència condiciona positivament l'esquema de joc de l'equip i facilita la tasca dels altres atacants. Així, s'-ha d'esperar que en Xisco Riera, que diumenge passat va estar molt ben marcat pel millor jugador de Badia, Gayà, aquesta vegada podrà oferir el Manacor molta més mobilitat i crearà perills, especialment pel fet que el Binissalem va ser el seu equip uns anys i s'hi juga aquesta mica de prestigi personal.

Es ben probable que el Manacor vulgui guanyar de golejada. No sempre se compleix el pronòstic, però ben segur que ho intentaran.

Bernat

Joan Mesquida proclamado hijo ilustre

En el transcurso de una sesión plenaria del Ayuntamiento de Manacor habida el pasado jueves, y que tuvo un desarrollo realmente alucinante del que ya nos ocuparemos en próximas ediciones, fue proclamado por unanimidad de los asistentes, Hijo Ilustre de Manacor, el recientemente fallecido Joan Mesquida, por la labor que ha hecho durante muchos años como promotor de la recuperación de los Minusválidos en Manacor y comarca.

Los 16 concejales asistentes al Pleno votaron afirmativamente la propuesta presentada por el portavoz del PSOE. Asimismo se leyeron cartas de adhesión a la propuesta que había sido conocida a través de «Baleares» de APROSCOM, personal del Coloquio de Minusválidos y comités de Empresa de Perlas Manacor Y Fipa S.A.

El Pleno, como ya es costumbre en la casa, no terminó, ya que llegó la medianoche cuando se estaba discutiendo todavía el punto nº 6 del orden del día.

ELECTRONICA

Iniciamos cursos de Electrónica Básica, de TV color y de Electrónica de Microordenadores.

- **Duración 5 meses Horarios de tarde y noche**
- **Todos los que visiten nuestro laboratorio de prácticas serán obsequiados con una revista de Electrónica**
- **Reservas de plazas e información - Tels. 25 55 30 y 21 50 96**

ESMA 1
Via Roma 5 B
(Junto Mare Nostrum)

ESMA 2
Arquitecto Bennassar, 59
(Junto Cruz Roja)

M.C.D. 2022

SOMOS FABRICANTES
TRESILLOS
CASA ESPECIALIZADA EN TAPICERIA
DECORACION
MUEBLES
LAMPARAS
AUXILIARES
RINCONERA 5 MODULOS 22.500
TRESILLO 5 PLAZAS 17.500
TRESILLO CAMA 22.500
LA FABRICA DEL TRESILLO
Plaza Pedro Garau, 19 - Tels. 275067 - 273239
Av. Argentina (esquina Plaza Madrid - frente iglesia San Sebastián)
Tel. 281720 - PALMA DE MALLORCA

ORGANIZA
VIAJES MARTEL S.A. G.A.T. 271
OLMOS, 50 211346 PALMA / IBIZA 301684
FERIA INTERNACIONAL MODA MASCULINA
COLONIA
24-27 Febrero
AVION + HOTEL 1.ª... 41.000,– Pts.

AYUNTAMIENTO DE CALVIA

ANUNCIO

FIESTAS LOCALES TERMINO MUNICIPAL CALVIA

Para general conocimiento del vecindario del municipio de Calviá, se hace saber que de conformidad con lo acordado por el Pleno en sesión celebrada el día 14 de enero actual, los días 20 de enero y 24 de junio, festividades de San Sebastián y San Juan respectivamente, tendrán carácter de fiesta local, inhábiles para el trabajo, retribuidos y no recuperables.

Calviá, a 15 de enero de 1983
EL ALCALDE,
Fdo.: Francisco Font Quetglas

IMPORTANTE EMPRESA SUIZA
Desea incorporar para la provincia de Baleares
DOS PLAZAS DE ASESORES
SE EXIGE:
– Servicio militar cumplido.
– Teléfono
– Nivel cultural medio
– Incorporación inmediata
– Trato directo con clientes
– Edad de 25 a 40 años
– Preferiblemente con experiencia en ramo seguros y libros., aunque no se trata de eso
SE OFRECE:
– Contrato de trabajo
– Ingresos superiores a la media nacional
– Ambiente agradable
– Cobro diario y liquidación mensual
La selección se realizará en Mallorca.
Para concertar entrevista, llamar lunes día 17, de 9 a 13 y de 14 a 18.30 horas a los teléfonos de Valencia 96-3473237 y 3474125

Llucmajor

Aplazado el impuesto sobre las aguas potables

GARA

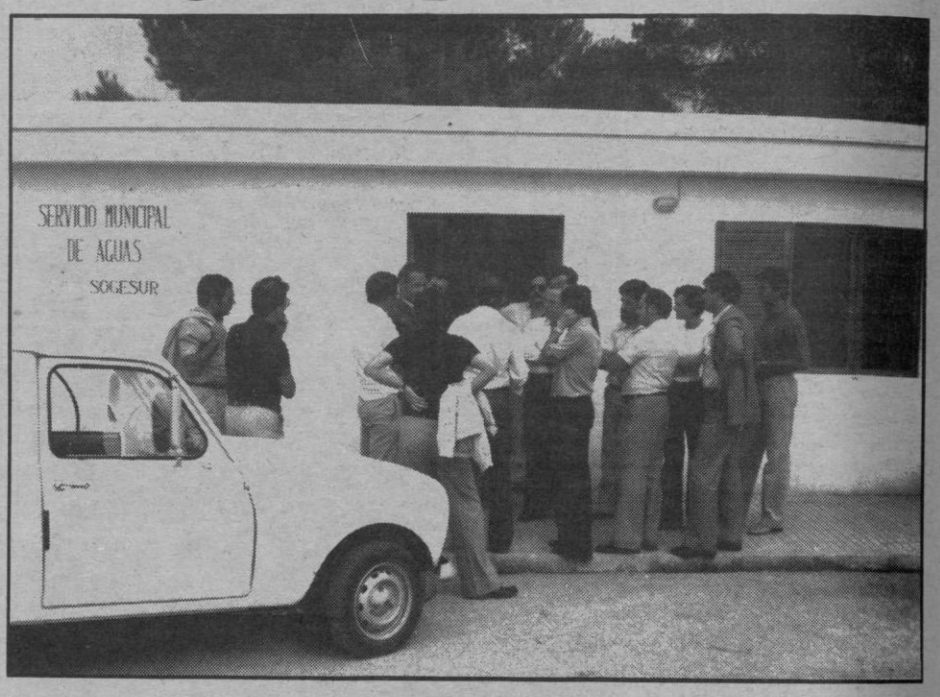

Extracto de los acuerdos adoptados por el ayuntamiento Pleno, en sesión celebrada últimamente, presidida por el alcalde, Miguel Clar.

ENSEÑANZA, CULTURA Y DEPORTES: Otorgar las siguientes distinciones: A la Caja de Ahorros de Baleares «Sa Nostra», S'Espigolera».- Al director general y al presidente de «Sa Nostra», el Escudo de Oro de la Ciudad.- Al jefe de Zona de «Sa Nostra», la estatua del Rey Jaime III.- Al delegado local de «Sa Nostra», el Escudo de Plata de la Ciudad.

HACIENDA: Aprobar definitivamente los suplementos de crédito, dentro del Presupuesto Ordinario, acordados en la sesión del pasado 29 de noviembre, por medio de transferencia.

Dejar en suspenso, durante el próximo ejercicio, de 1983, la aplicación de la cuota de 300 Ptas. mes del tributo con fin no fiscal, sobre los edificios cuyos propietarios o usuarios no estén a los servicios municipales de agua y alcantarillado.

OBRAS MUNICIPALES: Aceptar el proyecto 06/82 de Encauzamiento del tramo del torrente de «Es Jueus», entre la Carretera Militar y el Puente del Ferrocarril, aprobado técnica y definitivamente por la Jefatura de Obras Hidráulicas de Baleares, con un presupuesto de contrata de 8.169.254 Pts.

Aceptar la financiación propuesta por la Dirección General de Obras Hidráulicas, aportando el ayuntamiento el 25 por ciento.

PERSONAL: Modificar en parte, el acuerdo de 26 de julio último, incrementando retribuciones complementarias de determinados funcionarios.

Modificar el Cuadro Laboral a partir del próximo día 1º de enero 1983, con la amortización de una plaza de Peón y con la creación de una plaza de Oficial 1ª.

Con efectos del presente día 3 de enero, nombrar personal laboral con carácter permanente para los puestos de trabajo siguientes: dos de Oficial 1ª, dos de ayudante y cuatro de Peones.

SERVICIOS MUNICIPALES: Fijar como precio de compra del agua en alta de «Ca'n Aulet», con efectos del día 1º del presente mes de enero, el de cinco pesetas metro cúbico.

Capdepera

Tradicionales Beneides de Sant Antoni

JATO

La Obrería de San Antonio Abad, a la que se han incorporado nuevos elementos para darle más vivacidad y más activo resurgimiento tiene programado para este fin de semana diferentes actos para Cala Ratjada y para Capdepera. Para este sábado caída la tarde serán encendidas las «Fogatas» con la ya tradicional torrada de botifarrón y sobrasada con asistencia de los demonios. Para el domingo a las 10 en la Iglesia Parroquial, Misa del Santo y seguidamente con el itinerario de costumbre «Beneides» con desfile de carrozas y corceles y canto de la codolada compuesta por el anciano don Miguel Siquier y refresco popular en la Plaza de la Iglesia. Será sorteada entre los participantes una lechona y un pavo.

Para Capdepera a media tarde en la Plaza de L'Orient concentración de los demonios y pasacalles con reparto de las libretas de la codolada en la diada del día 16, domingo y por la noche las tradicionales «Fogatas» con asistencia de los demonios. A todos los organizadores de «fogarons» se les obsequiará con cocas y vino.

Para el lunes día de Sant Antoni a las 3 de la tarde en la Plaza de L'Orient concentración de todas las carrozas y corceles, «Beneides» y desfile por las calles de costumbre para finalizar en la Plaza del Ayuntamiento con canto de la codolada, refresco popular, entrega de regalos y bailes folklóricos. Entre los participantes será sorteada una lechona y un pavo. Todos los actos han sido patrocinados por la Comisión de Cultura del Magnífico Ayuntamiento y serán amenizados por la Banda de Música Local. La Obrería del santo encarece a todas las personas interesadas para que les transporten arena para protección de la calzada avisen a los teléfonos: 563268 - 563307 y 564943.

EN HOMENAJE AL PADRE MIGUEL FERRER:

Para muchos la persona del Padre Ferrer, quizás sea un tanto desconocida; pero con decir que es hijo de padres «Gaballins» y que fue el hombre que planificó y sufragó la iglesia de Capdepera, a pesar de las muchas persecuciones que tuvo que soportar por ello esta corresponsalía de «Baleares» en su 125 aniversario de su muerte intenta promover, por lo menos, un espiritual homenaje a este religioso-fundador.

Inca

Matinal futbolística

El partido de juveniles, a las once, a continuación se iniciará un interesante encuentro de primera regional entre el Juventud Sallista y el Molinar que se encuentra clasificado en el tercer puesto de la tabla, con cuatro puntos más que el Sallista y que vendrán a Inca dispuestos a seguir manteniendo su posición que les puede llevar al ascenso.

Por su parte, los muchachos que dirige Miguel Corró, que el pasado domingo realizaron un buen encuentro en el campo del líder Buñola, en donde a falta de pocos minutos mantenian el empate a dos goles, se encuentran animados y dispuestos a conseguir la victoria contra el Molinar para acercarse a los puestos de cabeza y seguir manteniendo aspiraciones, aunque remotas, de ascenso.

Para este encuentro, es muy posible que algunos jugadores juveniles se incorporen al equipo de primera regional para intentar reforzar la línea delantera, la más deficiente.

Veremos que nos depara esta doble matinal que, a priori se presenta interesante.

Andraitx

Nuevo éxito de «AGARA»

La gente andritxola, quiso estar presente en todos los actos conmemorativos de las bodas de plata de la Agrupación Artística Andritxola «AGARA», para premiar la gran labor cultural que a lo largo de este cuarto de siglo ha venido desarrollando en pro de nuestra querida villa.

Todos los actos fueron gratamente elogiados por el numeroso público que llenó por completo el local en las tres representaciones llevadas a cabo y en las que desfilaron los 90 componentes que actualmente tiene AGARA. (Festival, Sa padrina, y la demanen per casar).

A las numerosas felicitaciones que estos días viene recibiendo el grupo «AGARA» de gentes y entidades andritxolas y grupos de teatro de la isla, queremos unir la nuestra con un aplauso y aliento para que Andraitx pueda seguir teniendo este grupo de teatro ya que ellos más que nunca pueden decir que han sido profestas en su tierra.

DANIEL

M.C.D. 2022

ANUNCIOS ECONOMICOS

Domingos y martes: 9 ptas. palabra
Miércoles a sábados: 8 ptas. palabra (Mínimo 10 palabras)

Se recogen en nuestras oficinas Paseo Mallorca, 9-B, 1.º y Gremio Silleros, Polígono La Victoria y en Agencias de Publicidad

Guia de Secciones

bolsa inmobiliaria
AGENTES DE LA PROPIEDAD INMOBILIARIA Y ADMINISTRADORES DE FINCAS

1 SOLARES Y TERRENOS
2 LOCALES Y DESPACHOS
3 FINCAS
4 ALQUILERES
5 CHALETS
6 APARTAMENTOS
7 CASAS Y PISOS
8 TRASPASOS

bolsa inmobiliaria
PARTICULARES

9 SOLARES Y TERRENOS
10 LOCALES Y DESPACHOS
11 FINCAS
12 ALQUILERES
13 CHALETS
14 APARTAMENTOS
15 CASAS Y PISOS
16 TRASPASOS

bolsa del motor

17 MOTOS
18 AUTOMOVILES
19 CAMIONES

bolsa del trabajo

20 DESEAN TRABAJO
21 OFRECEN TRABAJO

otras secciones

22 HOSPEDAJES
23 ENSEÑANZAS
24 MUSICA
25 RADIO Y TELEVISION
26 NAUTICA
27 COMPRAS
28 VENTAS
29 PERDIDAS
30 TRANSPORTES
31 DIVERSOS
32 PERSONALES
33 MASAJES
34 PRESTAMOS
35 NEGOCIOS
36 PROFESIONALES
37 ANIMALES DOMESTICOS

bolsa inmobiliaria
AGENTES DE LA PROPIEDAD INMOBILIARIA Y ADMINISTRADORES DE FINCAS

1 SOLARES Y TERRENOS

BAHIA AZUL 820 m2., vallado, 1.500.000, facilidades. convenir. MASSIP 211796 (10)

CONSTRUCTORES Sa Vileta solares con magnífica edificabilidad. MASSIP 211796 (10)

BONANOVA 503 m2., 1.800.000 pesetas, entrada 600.000, resto 2 años. MASSIP 211796 (12)

SANTA PONSA vista mar, 1.382 m2., cerca club náutico, buena orientación, facilidades. MASSIP 211247 (14)

SOLARES SON NET 2.000, 3.256, 6.800, 10.600, 31.500 m2, precios desde 150 ptas. m2. A. Bennassar. Tel. 225808. (18)

ESTABLIMENTS solar 250 mts, edificable, vistas, cercado, 7.500 ptas-m2., 224991 (11)

PUIGPUNYENT a 12 kilómetros Palma, parcelas con permiso edificación, desde 15.000 m2., precios desde 1.500.000, entrada única, 500.000. Tel. 223347 (21)

SOLAR Palmañola, 550 m2., avenida ancha, vallado, árboles, agua, luz, 2.500.000, 50% entrada, resto un año sin interés. 215559 (19)

COSTA DE LA CALMA primera línea, mar, solar llano de 20.000 m2., ideal para pueblo mediterráneo, con mucho pinar, dando a tres calles, facilidades. SEBASTIAN FRAU. TEl. 227497 (28)

PALMA NOVA solar de 16.800 m2., muy cerca de la playa, dando a tres calles, ligero desnivel, ideal para apartamentos y zona comercial, facilidades. SEBASTIAN FRAU. Tel. 227497 (28)

PLA DE NA TESA parcela 7.103 m2., buena tierra fácil acceso, posibilidad, agua 3.000.000, facilidades. 225234 (16)

COSTA DE LA CALMA solar 1.400 m2., llano, edificable, 2 chalets, agua, luz, pinar, situado en Avenida principal, 2.450.000 convenir. CIUTAT 221154 (22)

URBANIZACION SON TOELLS (cerca Calanova), 650 m2., terreno llano, agua corriente, electricidad, 1.650.000. CIUTAT 221154 (15)

SON GUAL 2.000 m2., en la mejor zona, agua, teléfono, facilidades. ARMENGOL, 214910 (13)

ESPORLAS solar edificable, 400 m2., agua y electricidad, magníficas vistas, 3.000.000, entrada 1.000.000, facilidades. 225234 (15)

ES PITLARI parcela tierra cultivables, 7.500 m2., cerca pueblo, agua abundante, electricidad, 2.500.000, facilidades. 225234 (16)

SANTA PONSA 1.019 m2., edificable, agua y electricidad, situación elevada con poco desnivel, preciosas vistas del mar y montaña, precio a 1.900 ptas m2., a convenir. Informa MADE-G. Morell 211485 (29)

SON FERRER solar 600 m2., todos los servicios, 1.450.000 ptas. facilidades. MEDITERRANEA 227683 (13)

S'UBACH (La Puebla)
10 minutos playa
Parcelas regadío 2.000 m.2
A 500'- Ptas. m.2
Chalets 2 dormitorios, solar 500 m2, 2.850.000 ptas.
Chalet 3 dormitorios, garaje, 2 baños 1.000 m2, 4.800.000
Tel. 610173-464271
Oficina en parcelación

2 LOCALES Y DESPACHOS

VENDO bar-restaurante, con vivienda, amueblada, completamente equipado, magnífico rendimiento, facilidades. MASSIP 211247 (13)

OCASION LA VILETA local 180 m2., con posibilidad vivienda, 2 entradas independientes, 15.000 pts-m2. MASSIP 211796 (17)

VENDO despachos sitos en C/. Capitán Salom, junto Cruz Roja, 100 m2., aproximadamente, desde 2.821.000 ptas., facilidades. Inmobiliaria OLIVAR 210294 (20)

PLATERIA vendo local con vivienda, montado nuevo para peluquería, precio interesante. Tel. 223548 (13)

PELUQUERIA LOCAL planta baja céntrica con vivienda, vendo 4.700.000. Tel. 223548 (11)

CALLE JOSE VILLALONGA local comercial 120 m2., terminado, acondicionado, nuevo estrenar, 3.000.000, entrada 700.000, restos muchas facilidades. 212402 (18)

OCASION local 360 m2., precio 3.700.000, entrada 2.000.000, resto 35.000 mensuales. COLL API 226450 (14)

ZONA CARRETERA VALLDEMOSSA locales desde 83 m2., hasta 700 m2. 4.80 m. de altura, precios desde 3.200.000 ptas. SEBASTIAN FRAU TEl. 227497 (22)

ARENAL alquilo o vendo local céntrico, ideal para discoteca, 1.000 m2., de superficie, venta 25.000.000 a convenir. Alquiler 200.000 mensuales. NADAL 215947 (20)

Si tiene algo que vender, anúncielo donde se busca.
en los económicos
Baleares

SON FORTEZA local comercial de 120 m2., apto para cualquier tipo de negocio, precio 1.900.000 ptas., entrada 500.000 ptas., resto a convenir. NADAL. 215947 (23)

ORIENT 20.000 m2., tierra buena, pozo propio, frutales, zona excelente para construir, chalet, paisaje bucólico, linda con carretera asfaltada, totalmente cercada, 7.000.000, facilidades 224884 (24)

RUSTICA 2 cuarteradas en Sancellas, cercada, casas a reformar, cultivo y pinar, fácil acceso, precio 3.000.000 ptas. A. RAMON 226959 (20)

RUSTICA en Ses Maioles, 9 cuarteradas, bosque y cultivo, bien cercada, coto de caza, precio 8.000.000 ptas. A. RAMON 226959 (16)

RUSTICA 3 cuarteradas, Sancellas, cultivo y bosque, cercada, casas reformadas de 3 dormitorios, electricidad, precio 6.000.000 ptas. A. RAMON 226959 (20)

RUSTICAha 150 cuarteradas, cultivo y pinar, casas, mucha caza, precio 55.000.000 ptas. A. RAMON 226959 (15)

SANTA MARIA casa, 2 dormitorios, aseo-ducha, cocina, sala comedor, chimenea, 7.120 m2., cercados, agua canalizada y algibe, 4.900.000, facilidades. MASSIP 211796 (22)

3 FINCAS

ALGAIDA rústicas desde 450.000 pts. BESTARD Tel. 243808 (10)

ALGAIDA junto pueblo, casa 3 habitaciones, salón comedor, cocina y terreno con agua canalizada, BESTARD Tel. 243808 (17)

SANTA EUGENIA un cuartón y medio de viña, precio 600.000 pts. BESTARD Tel. 243808 (14)

SANTA EUGENIA caseta nueva y un cuartón con higueras y almendros, entrada 800.000 pts., resto. 1.000.000 facilidades. BESTARD Tel. 243808 (20)

SANCELLAS media cuarterada, cercada pared, encinas y almendros, precio 750.000 pts. BESTARD Tel. 243808 (14)

ALGAIDA La Comuna, una cuarterada y media con encinas y almendros, entrada 500.000 pts. resto 600.000 pts. a 25.000 mensuales. BESTARD Tel. 243808

SANTA EUGENIA un cuartón y medio tierra buena para viña o frutales, entrada 250.000 pts, resto 20.000 mensuales. BESTARD Tel. 243808 (21)

ANTES DE COMPRAR su finca rústica, casa de campo o chalet, visite en Sancellas Bar Can Papa. Tel. 511448 (19)

ARENAL a 9 kms 8 cuarteradas de terreno bueno para cultivo y pinar, casita nueva, cisterna, todo cercado, 7.000.000 pagos convenir. 224884 (22)

Inmobiliaria Bauzá

Avda. Gabriel Alomar i Villalonga, nº. 11. Tel.: 464534

VISITE EL RIU CENTER

(PLAYA DE PALMA)

QUEDAN ALGUNOS LOCALES COMERCIALES DISPONIBLES

EDIFICIO FENIX

PASEO MARITIMO

Pisos-Apartamentos de 1, 2 y 3 dormitorios, con terrazas vista al mar, primera calidad con excelentes acabados. Aire acondicionado con control individual. ENTREGA INMINENTE.

VISITE PISO PILOTO. MAÑANAS Y TARDES

EDIFICIO FRONTON BALEAR

PASEO MALLORCA

CON EL PUENTE PEATONAL VIVIRA MAS CENTRICO AUN. OFRECEMOS PISOS CON EXCELENTES ACABADOS DE 1, 2 Y 4 DORMITORIOS, JARDINES INTERIORES Y APARCAMIENTOS.

RESIDENCIA APARTAMENTOS PORTONOVA

Ofrecemos apartamentos en Primera línea de 1 y 2 dormitorios desde 3.500.000.- Ptas. amueblados y equipados. Piscina invierno y verano. Frente Puerto Deportivo Palma Nova. VISITE PISO PILOTO MAÑANAS Y TARDES INCLUIDO FESTIVOS (Sr. Horrach)

- En el Paseo Sagrera vendemos ático.
- En Jinetes de Alcalá vendemos piso de 4 dormitorios, sala, comedor, 2 baños, aseo y aparcamiento.
- Vendemos casa de 5 dormitorios en Cala Mayor. Precio: 9.750.000.- Ptas.
- En calle Aragón vendemos piso de 7 dormitorios, 4 baños, sala grande, comedor, 2 terrazas y galería. 2 parkings incluídos en precio. Precio: 9.750.000.- Ptas.
- Vendemos Nave industrial en Polígono Industrial de 2.100 m2., de solar. 1.000 m2. construídos y 700 m2. Porche, altura mínima 5,5 m.
- Ofrecemos solar en Magalluf. Edificable 2,5 m3xm2x6 alturas.

M.C.D. 2022

3 FINCAS

CARRETERA VIEJA BUÑOLA casa rústica, 75 m2., edificados, sala comedor, 2 dormitorios, baños, cocina, despensa, horno, solar 1.000 m2., cercados pared con rejilla, frutales 5.500.000, facilidades. MASSIP 211247 (27)

ANDRATX (Sa Coma), magnífico solar con algibe, 2.400 m2., MASSIP 211796 (12)

COSTIX 4.000 metros. Caseta, cisterna, frutales, arbolado, cercado pared 1.350.000. Facilidades. Teléfono 272265. (13)

BINIALI 2.000 metros. Casa dos dormitorios dobles. Carretera asfaltada. Junto pueblo. A estrenar. 3.150.000 Ptas. Tel.: 272265. (17)

SANTA EUGENIA un cuartón tierra buena. Arbolado. Cerca carretera. 525.000. Teléfono: 272265. (12)

COSTIX, media cuarterada, cercada pared. Arbolado, edificable. 695.000. Facilidades. Teléfono: 272265. (11)

CARRETERA SINEU casa dos dormitorios dobles, baño, cocina, sala comedor, porche, cochera, luz y agua. Terreno. 1.700 metros. 2.785.000. FACILIDADES. Teléfono. 272265. (22)

VENDO FINCAS, desde 50.000 pesetas, entrada 8.000 mensuales. Tel.: 272265. (10)

COSTIX. 2.000 metros encinas, algarrobos. Cercado pared. Junto pueblo, cerca carretera. Edificable. 650.000. Facilidades Tel.: 272265. (16)

SANTA MARIA, un cuartón, caseta nueva un dormitorio, sala-chimenea, cocina, aseo, luz y agua. 2.350.000. Facilidades. Tel.: 272265. (19)

COSTIX media cuarterada, caseta, cisterna, cerado pared. Cerca pueblo. 1.165.000. Facilidades. Teléfono: 272265. (13)

COSTIX. 2.000 metros tierra buena. Arbolado. Edificable. 575.000. Tel.: 272265. (10)

SANCELLAS, chalet a estrenar, dos dormitorios dobles, sala-comedor, chimenea, cocina, baño, barbacoa, dependencias, luz y agua. 3.785.000. Facilidades. Teléfono: 272265. (21)

CARRETERA SINEU, 1.200 metros, pinos y encinas. 485.000. Facilidades. Tel.: 272265. (11)

COSTIX, media cuarterada, arbolado, cercado pared. 675.000. Tel.: 272265. (10)

SANTA MARIA. 4.000 metros, chalet a estrenar cuatro dormitorios dobles. Luz y agua. Teléfono: 272265. (15)

COMPRO FINCAS, máximo 30 Km. Palma. Pago contado. Tel.: 272265. (10)

COSTIX. 2.000 metros edificable. Cercado pared. Carretera asfaltada. Teléfono: 272265. (12)

PALMAÑOLA chalet completamente amueblado, 110 m2., 3 dormitorios, salón comedor, chimenea, cocina, baño, 500 m2., solar, cercado, 6.500.000, facilidades 10 años. CANET 226156 (23)

PORTOL chalet, 2 dormitorios, salón comedor, chimenea, cocina, baño, 2.000 m2., terreno, pinar, 2.650.000, CANET 226156 (16)

BINISALEM chalet estrenar, 2 dormitorios, salón comedor, chimenea, cocina, baño, media cuarterada terreno llano, 2.750.000, CANET 226156 (17)

PLA DE NA TESA chalet en construcción, 135 m2., 3 dormitorios, 2 baños, salón comedor, cocina, terraza, 400 m2., solar cercado, agua, luz, 7.500.000, CANET 226156 (25)

VENDO parcelas en «Es Garrovers», a 6 kms de Palma, agua y electricidad, 2.000 m2., a 1.600 ptas. el m2., facilidades 3 años. Inmobiliaria OLIVAR 210294 (26)

20 KMS PALMA vendo gran casa señorial, antigua, incluyendo su mobiliario original, con 5.000 m2., jardín. Tel. 223548 (19)

CASABLANCA a 10 kms de Palma, chalet de 3 dormitorios dobles baño, salón comedor, con chimenea, cocina amueblada, porche cubierto, terreno, 4.000 m2., tierra de huerto, vallado, pozo propio, molino, electricidad, energía solar, árboles frutales, 7.000.000, facilidades. RIGO 217122-217506 (41)

LLUCHMAYOR casita rústica de piedra, 1 dormitorio, sala chimenea, algibe, 8.500 m2. llanos, buena tierra, almendros, buen acceso y situación, 2.400.000, facilidades. BALLESTER 210445 (25)

CARRETERA VIEJA DE SINEU kms 7, parcelas 15.000 m., llano, buena tierra, posibilidades agua,luz, precio ocasión 2.900.000, facilidades. BALLESTER 210445 (21)

MONTUIRI casa fin de semana, 3.000 m2., árboles frutales, situación elevada, con vistas panorámica, amueblada y equipada, 2.900.000, BALLESTER 210445 (21)

SANCELLAS finca 3.000 m2., tierra muy buena, posibilidad luz y agua, 600.000, 212402 (13)

VALLDEMOSSA vendo finca 27 cuarteradas, casa señorial, regadío manantial, propio, algo fabuloso, 8.000.000, 215559 (14)

CARRETERA VIEJA DE BUNYOLA 11.000 m2., casa, 2 plantas renovada, 3 dormitorios, baño, terreno llano, con almendros, agua corriente, electriiiead, orientación sur, cercada SEBASTIAN FRAU Tel. 227497 (27)

CASA SANTA MARIA 3 dormitorios, aseo, salón, chimenea, cocina, 2.000 m2., terreno, algibe, luz, cerca pueblo, 3.200.000, facilidades. CIUTAT 221154 (21)

MARRATXI 3.000 m2., terreno cultivo, agua canalizada, casita de aperos, 3.900.000, ptas., facilidades. FINCAS RIERA JAUME 224542 (17)

FINCAS S'ARANJASSA cerca des Fogueró, 11.000 m2., casa mallorquina, estanque y molino en perfecto estado y funcionamiento, 6.000.000. FINCAS RIERA JAUME 224542 (22)

A 10 KMS PALMA finca de regadío 23 cuarteradas, casa de payés, en buen estado, 30.000.000 ptas., FINCAS RIERA JAUME 224542 (22)

VARIAS FINCAS RUSTICAS distintas zonas de Mallorca, desde 30 cuarteradas a 300 cuarteradas, FINCAS RIERA JAUME 224542 (17)

ESTABLIMENTS casa mallorquina, 20.000 m2., terreno vallado, preciosas vistas 463248 (10)

BINIALI casa a estrenar, media cuarterada. 2.700.000, otra media cuarterada, vallada, casa a reformar. 1.900.000, 463248 (15)

BUNYOLA casa centro villa, dos plantas, 3.200.000, piso con preciosas vistas, 1.900.000, 463248 (19)

SANTA MARIA terreno 2.000 m2., vallado, caseta piedra, cisterna, 1.250.000, varias rústicas, de 2,3,4 y siete cuartones 463248 (29)

PORTOL parcela todo pinar de 1 cuarterada, permiso edificación electricidad, carretera asfaltada, sobre planalto, fabulosas vistas. 463248 (18)

SANTA EUGENIA Sancellas rústicas de una cuarterada, buen acceso, 463248 (12)

LLUCMAYOR 1 cuarterada, buena tierra labrado, 675.000, facilidades. 463248 (10)

EXTRARRADIO parcelas 2.300 m2., semi vallado, agua, luz, 900 ptas m2., facilidades. 463248 (13)

S'ESGLAIETA parcelas de 15.000 m2., edificable, desde 3.000.000 ptas., facilidades. 463248 (11)

LLUCMAJOR 1 cuarterada, casa en construcción, vallada, 1.350.000, GELABERT 215843 (10)

ESPORLES 15 cuarteradas aproximadamente valladas, pinar y cultivo, bastante caza, fácil acceso, casa campo, salón con chimenea, dos dormitorios, cocina, cisterna, buenas vistas, precio 8.000.000 ptas. a convenir. Informa MADE-G. Morell, 211485 (33)

SON FERRIOL 2.040 m2., vallados, frutales (60). Casa de dos dormitorios, sala cocina, porche, aseo, agua propia, posibilidad de electricidad, precio 3 millones, facilidades. Informa MADE-G. Morell, 211485 (29)

SANTA MARIA parcela 575 m., cultivable, cercada, con caseta, 400.000. PAZOS 463966 (13) TRCRA VIEJA DE SINEU parcela 19.000 m. a 10 minutos de Palma, buena vista, 6.000.000, PAZOS 463966 (17)

PORTOL parcela 880 m., edificable 100 por 100, buena vista. 2.200.000, PAZOS 463966 (13)

ALREDEDORES PALMA disponemos de parcelas, con agua, luz, calle asfaltada, desde 550 ptas-m2.,a 1.300 ptas-m2, facilidades. MEDITERRANEA 227683 (21)

INDIOTERIA casa rústica semireformada, 700 m2., terreno, cisterna, luz, 3.500.000 ptas., facilidades. MEDITERRANEA 227683 (15)

MONTUIRI 3 cuarteradas, casas payesas, 5 dormitorios, baños, salón, chimenea, cocina, terraza, garage, dependencias animales, agua, luz, precio 8.000.000, muchas facilidades. COLL API 226449 (24)

ALARO casa rústica, 3 dormitorios, salón, chimenea, cocina, jardín, cisterna, luz, precio 2.100.000, facilidades. COLL API 226449 (16)

PORTOL casa mallorquina, 2 plantas, 4 dormitorios, baño, salón, chimenea, cocina, garage, jardín, frutales, vistas bahía, precio 7.500.000. COLL API 226450 (21)

OCASION 8.000 m2., casita, cisterna, buenas tierras, precio 1.300.000, entrada 500.000, resto 3 años sin intereses. COLL API 226450 (19)

OCASION MONTUIRI 2 cuarteradas pinar, vistas, precio interesante, COLL API 226449 (11)

ALARO finca 2.500 m2., casa dos plantas, salón comedor con chimenea, cocina amueblada, tres dormitorios, baño, garage, trastero, jardín con frutales, luz, teléfono, agua, precio 5.500.000, facilidades. Tel. 227262 (29)

CARRETERA DE S'ESGLAIETA 1 cuarterada de terreno con chalet, precio 6.000.000 ptas. NADAL 215947 (14)

SON FERRIOL zona AGAMA, finca de regadío de 6.000 m2., completamente cercados de pared alta, pozo con mucha agua (potable), casa de tres dormitorios, cocina, baño, etc. con garage, precio 14.000.000 otas., facilidades. Estudiaría oferta al contado. NADAL 215947 (39)

LLUCMAJOR fincas de 10.000 m2., con caseta, arboladas, aptas para construir, precio 1.350.000 ptas. NADAL 215947 (17)

LLUCMAJOR fincas de 1 cuarterada, aptas para la construcción, a partir de 700.000 ptas. NADAL 215947 (15)

ATALAYA ROMANINA finca de tres cuarteradas en pinar, precio 2.800.000, NADAL 215947 (12)

4 ALQUILERES

INTERESAN pisos para alquilar, con o sin muebles. Agencia FERNANDEZ. ☎ 215251.

OFRECEMOS PISOS amueblados para alquilar, todas zonas. Agencia FERNANDEZ. ☎ 216680

BELTRAN INMOBILIARIA. Alquileres de todas clases Avd. Alejandro Rosselló,15-2º. Edificio Minaco. Tel. 222211-227219-225627.

PROPIETARIOS necesitamos pisos y locales para alquilar. FINCAS PALMA. Plaza. Santa Catalina Thomás, 18. Tel. 214253. (16).

PROPIETARIOS DE VIVIENDAS confíenos su alquiler y administración. Mateo Jaume, agente inmobiliario. Avda. Alejandro Rosselló, 24. Tel. 460750. (18).

ALQUILER TELEVISORES. Tele-Hogar. Nicolás de Pax, 16.

MATEO JAUME Avda. Alejandro Rosselló, 24, zona Metropolitan, piso 3 dormitorios, sin muebles. (13)

MATEO JAUME Avda. Alejandro Rosselló, 24, Pza. San Antonio, piso 4º, 2 dormitorios, aseo, 8.000 pts. (16)

MATEO JAUME Avda. Alejandro Rosselló, 24, zona GESA sin muebles, 4 dormitorios. (12)

MATEO JAUME Avda. Alejandro Rosselló, 24, Avenidas 1er piso, apto para despacho (12)

ZONA ARAGON junto Avenidas, amueblado, gran salón comedor, 3 dormitorios, precio 26.000 ptas. Tel. 297388-289589 (16)

URGENTE necesitamos pisos, apartamentos y locales para alquilar, llámenos y le visitaremos sin compromiso. FINCAS VAQUER, Dameto, 19 bajos, 230740-235629 (21)

SE ALQUILAN apartamentos por semanas o días. Tel. 243095, por las tardes de 4 a 7 (16)

ALQUILO piso en Santa Catalina amueblado, precio 28.000, 3 dormitorios, informes. FINCAS VAQUER 19 bajos (15)

EN EL ARENAL alquilo apartamento amueblado, vistas al mar, 22.000 pts. mensuales gastos comunidad, luz y agua incluidos. Tel. 227764 (21)

PISO AMUEBLADO 3 dormitorios, 2 salas, teléfono, precio 25.000 ptas. A. RAMON 226959 (13)

SON ARMADANS estrenar, bien amueblado, dormitorio, salón comedor, cocina, baño, etc, mensual. 27.000. SOLER 450400 (15)

PLAZA EL PROGRESO despacho 100 m. 18.000. OLMOS, 43 (10)

TERRENO amueblado, 2 dormitorios, terraza, 22.000. OLMOS, 43 (10)

SANTA PAYESA amueblado, 3 dormitorios, teléfono, 19.000. OLMOS 43 (10)

CALA MAYOR chalet amueblado, 3 dormitorios, teléfono, jardín, terraza, OLMOS, 43 (10)

MARIVENT apartamento amueblado, 1 dormitorio, terraza, 16.000, OLMOS, 43 (10)

FORTI sin muebles, 3 dormitorios, 18.000. OLMOS, 43 (10)

CA'N PASTILLA y Arenal amueblados, de 2 y 3 dormitorios, terraza, 221202 (12)

ZONA CRUZ ROJA 4 habitaciones, 2 baños, salón, comedor, chimenea, cocina, gran terraza, amueblado, 35.000 ptas 224991 (17)

ARAGON alquilo ático amueblado, 3 dormitorios, baño, terraza 30 m2., precio 27.000 ptas. AGENCIA MADRID. Tel. 280250 (17)

TERRENO alquilo apartamento amueblado, 1 dormitorio, vista al mar, precio 17.500 ptas. AGENCIA MADRID Tel. 280250 (16)

PAGUERA alquilo apartamento amueblado, nuevo a estrenar, 1 dormitorio, precio 27.000 ptas. AGENCIA MADRID Tel. 280250 (16)

ZONA EUSEBIO ESTADA alquilo magnífico piso amueblado, 2 dormitorios, baño, aseo salita, salón comedor, cocina, teléfono, precio 30.000 ptas. AGENCIA MADRID Tel. 280250 (23)

CALA GAMBA frente al mar, alquilo magnífico piso amueblado, con teléfono y plaza garage, 3 dormitorios, baño, aseo, Ptas. 35.000 Tel. 221688 (22)

ALQUILO local nuevo a estrenar, de 80 m. frente Cajas Ahorros Son Rapiña, Tel. 221688 (15)

ZONA HEROES MANACOR alquilo local 100 m. Ptas. 16.000, Tel. 221688 (10)

BLANQUERNA amueblado, 3 dormitorios, 2 baños, teléfono 35.000 LINDE 216814 (10)

CENTRO PALMA amueblado, 3 dormitorios, baño, aseo, teléfono, terraza, aparcamiento. LINDE 216814 (12)

ALQUILO estudios-apartamentos, zona Gomila y Marivent, desde 15.000. GALMES C/ Olmos, 38-1º (14)

ZONA AVENIDAS alquilo piso sin muebles, 135 m2., 4 dormitorios, armarios, cocina amueblada, salón, chimenea, 2 baños, terraza, GALMES C/ Olmos, 38-1º (23)

ZONA JAIME III alquilo piso amueblado, 3 dormitorios, dobles, cocina, salón, chimenea, baño, aseo, teléfono, GALMES 216668-223127 (18)

ALQUILO planta baja, a estrenar, zona Aragón, 4 dormitorios, 2 baños, gran salón, recibidor, 30.000 ptas. mensuales. FINCAS RIERA JAUME 224542 (21)

C/ BONAIRE alquilo apartamento amueblado, 1 dormitorio, 22.000 ptas. mensuales. FINCAS RIERA JAUME 224542 (14)

ZONA PUENTE tren, piso amueblado, 2 dormitorios, salón comedor, cocina, baño, alquiler 19.000, mensuales. 225234 (15)

ZONA RAMBLAS local 115 m2. apto cualquier negocio, 22.000 m2., mensuales. 225234 (11)

ZONA COLLIURE alquilo varios pisos, 3 dormitorios, sin muebles, a estrenar, 22.000 mensuales. 225234 (14)

SIN MUEBLES 3 dormitorios, edificio Renault, 28.000, Pedro Garau: 25.000, Santa Eulalia, planta baja 20.000. Amueblados: Arenal apartamentos desde 15.000. Paseo Marítimo: 20.000. San Agustín, 2 dormitorios estrenar: 30.000, Eusebio Estada 4 dormitorios: 40.000. Local Médico José Darder 370 m2., 50.000. RODRIGUEZ JUAN 242842 (44)

SAN AGUSTIN bonito apartamento decorado con gusto, 2 dormitorios, dobles, terraza, piscina, 30.000 ptas. mensuales. Informa MADE-G. Morell 211485 (20)

CAN PASTILLA apartamento amueblado, 2 dormitorios, sala comedor, cocina, baño, terraza, buena situación, 18.000 ptas. mensuales. 11 meses. Informa MADE-G. Morell 211485 (23)

CALA MAYOR bonita casa, amueblada con muchísimo gusto, 5 dormitorios, todo confort, situación espléndida, 65.000 pts. mensuales, 5 meses. Informa MADE-G. Morell, 211485 (23)

MATADERO local comercial, 50 m., 23.500 mensuales. PAZOS 463966 (10)

PASEO MARITIMO pisos amueblados 3 dormitorios, cocina, salón, terraza, baño, vistas, 30.000 mensuales. PAZOS 463966 (15)

ARENAL apartamentos, 2 dormitorios, salón con chimenea, cocina, baño, terraza, 20.000 mensuales. PAZOS 463966 (14)

CA'N PASTILLA apartamento, 1 dormitorios, salón, baño, cocina, terraza, 17.000 mensuales. PAZOS 463966 (13)

CALA MAYOR apartamento, 2 dormitorios, salón, cocina, baño, 22.500 mensuales. PAZOS 463966 (12)

GOMILA estudios amueblados, 17.000 mensuales. PAZOS 463966 (10)

PISO CENTRICO 2 dormitorios, cocina, baño, salón, 15.000 mensuales. PAZOS 463966 (11)

ALQUILO LOCAL

108 m2, 2 entradas. Archiduque Luis Salvador, 104. Tel. 227497 horas ofi. y 252181 noches.

5 CHALETS

CAS CATALA chalet, 3 plantas, construidas, 6 dormitorios dobles, 3 baños, 1 aseo, garage, 3 terrazas, cocina, office, despensa, jardín, etc. 23.000.000, facilidades. SANMARTIN 225342 (25)

EL TORO chalet 653 m2., 2 plantas construidas, 4 dormitorios, armarios empotrados, terrazas, salón office, lavandero, portero automático, 12.000.000, facilidades. SANMARTIN 225342 (23)

SANTANYI chalet 7.000 m2., 1 minutos playa, 4 dormitorios, comedor, 2 baños, garage, barbacoa, piscina, 8.500.000, facilidades. SANMARTIN 225342 (20)

LA RAPITA 3 dormitorios dobles, baño, cocina, gran salón comedor, terrazas, jardín, chimenea, 5.000.000, facilidades. SANMARTIN 225342 (17)

SON VERI zona residencial, 4 dormitorios, 2 baños, estudio, amplio salón comedor, chimenea, terrazas y jardín, etc. Precio 18.000.000, facilidades convenir. SOLER 450400 (23)

PLANTA BAJA zona Chaplin, 4 dormitorios, baño, aseo, cocina amueblada, chimenea, corral, terraza espaciosa, etc, precio 2.800.000, entrada 1.500.000, resto 10 años. SOLER 450400 (24)

PALMA NOVA. Vendo chalet 3 habitaciones, 30 m2., porche, 350 m2., jardín, muy bien situado. 8.750.000 Tel.: 223548.

BAHIA GRANDE. Chalet de 3 dormitorios, baño, salón comedor, con chimenea, terraza, cubierta, cocina, barbacoa, amueblado, jardín, 600 m2., precio . 4.900.000. Facilidades. RIGO 217122-217506. (26)

LLUCMAJOR. Camino de Ca S'Hereu, 8.000 m2., de solar, chalet de dos dormitorios, baño, salón, comedor con porche, cubierto y chimenea, cocina amueblada, garage, aljibe, completamente amueblado, 4.500.000. Facilidades. RIGO. 217122. 217506. (34)

COSTA D'EN BLANES. Chalet próxima entrega, solar de 850 m2., 3 dormitorios, salón comedor con terraza, chimenea, garage, 9.300.000. Facilidades. RIGO 217122-217506. (25)

PLA DE NA TESA. Casa mallorquina reformada, 2 plantas, 4 dormitorios, baño, y aseo, salón comedor, cocina amueblada, terrazas, 400 m2., de terreno, 5.500.000 facilidades RIGO 217122-217506. (29)

CHALET MALLORQUIN situación exclusiva, 10 minutos palma, 4 dormitorios, 5 baños, barbacoa, patio interior, garage, todo primera calidad, vistas panorámicas 20.000.000. BALLESTER. 210445. (23)

PLA DE NA TESA casa reformada, 4 dormitorios, jardín 850 m2., precio 8.400.000 ptas. A. RAMON 226959

TERMINO ESPORLAS magnífico chalet, fabulosa vista, edificados, 300 m2., solar 2.000 m2., calefacción central propano, 16.000.000, facilidades. MASSIP 211247 (19)

CHALET unifamiliar, en Santa Ponsa, 3 dormitorios, con armarios empotrados, salón comedor, con chimenea, 1 baño y un aseo, cocina, jardín, totalmente amueblado, precio 6.000.000. informes 687315 (27)

OCASION. Entre Campos y Santanyí. Fabuloso chalet amueblado, 4 dormitorios, 2 baños, sala-comedor, chimenea, cocina, totalmente equipada, porches, garage, barbacoa, piscina, solar 7.200 m2., vallado, acceso asfaltado. Buenas vistas. Precio: 8.500.000. Facilidades. ALCOVER. Tel.: 217756. (34)

LA RAPITA, Chalets acabados y construcción, 3-4 dormitorios- desde 3.500.000. Convenir. GALMES., 216668-223127. (15)

EL TORO, Chalet 500 m2. solar, 155 m2., edificados, 4 dormitorios, 2 baños, cocina, office, salón, chimenea, terrazas, Jardín, Buenos acabados, buena situación. 11.550.000. Acepta permuta GALMES. 216668-223127. (29)

CALA MAYOR, chalet en solar 400 m2., 3 dormitorios, dobles, baño, aseo, salón con chimenea más apartamento 2 dormitorios salón con chimenea, cocina baño, terraza. 9.500.000. LINDE. 224479. (27)

CHALET RANDA. 3.500 m2., terreno con árboles frutales, chalet 2 plantas, 160 m2., construidos, 5 dormitorios, 2 baños, salón chimenea, garage, estanque, cercado 8.400.000 ptas. Facilidades de pago. FINCAS RIERA JAUME. 224542. (32)

CHALET BONANOVA. 1.000 m2., solar, 300 m2., edificado, 2 plantas, 4 dormitorios, 6.950.000. Facilidades. 215559. (15)

MARRATXINET, Chalet nueva construcción, 2 dormitorios, baño completo, cocina, gran salón comedor, chimenea, terraza, 2.000 m2., de terreno, todo cercado., 4.300.000. 225234. (21)

SANTA EUGENIA, Chalet a estrenar, 3 dormitorios, dobles, salón comedor, chimenea, 2 baños, garage, 3 terrazas, agua y electricidad, 10.000 m2., terreno, cultivables, 6.000.000 ENTRADA. 2.500.000. Resto facilidades. 225234. (29)

LLUCMAJOR, Casas de campo, 1, 2 dormitorios, baño, cocina terreno. 2.100.000 m2. terreno. Precio desde 2.400.000. ENTRADA 1.000.000. Resto facilidades. 225234. (20)

RAPITA CAMPOS. Chalet en zona residencial, 4 dormitorios, 2 baños, cocina, salón comedor, chimenea, armarios, solar 600 m2., 6.300.000. Facilidades. 225234. (21)

SANTA MARIA, casa campo a estrenar, 2 dormitorios, baño, cocina, salón comedor, chimenea, terraza, agua y electricidad, 3.000 m2., terreno 2.850.000. Facilidades. 225234. (22)

ES CRESTAIX, 8 Km. Pollensa, chalets 3, 4 dormitorios piscina, salón comedor, cocina, baño, 3.000 m2. terreno amueblado, barbacoa, garage, desde 7.500.000. Facilidades. 3 años. 225234. (25)

PORTOL, chalet 4 dormitorios, 2 baños, etc. garage. 700 m 2. terreno 8.500.000. Facilidades. 463248. (13)

LLUCMAJOR, chalet, tres dormitorios, baño, garage, electricidad, placas solares. 2.000 m2 terreno vallado. 463248. (14)

SES ROTGETES, chalet estrenar 500 m construidos, garaje, 12.000.000 convenir. GELABERT. 215843. (11)

CIUDAD BLANCA, Alcudia, 400 m., construidos, 5 dormitorios, 3 baños, 2 aseos, comedor, garage, estudio, 45.000.000. Aceptaría finca rústica a cambio. GELABERT. 215843. (22)

CHALET COSTA D'EN En solar 800 m2., 170 m2 construidos. 4 dormitorios grandes, baño, aseo, salón, chimenea, cocina amueblada, garage grande, lavandería. 8.500.000. Facilidades, aceptaría permuta., CANET. 226156. (29)

ES FIGUERAL Chalet 300 m2. 2 plantas, 4 dormitorios dobles 2 baños, cocina amueblada, despensa, salón-chimenea, trastero, sótano, sauna, garage, terraza, piscina con depuradora, jardín. 8.500.000. Convenir. RODRIGUEZ JUAN. 242842. (31)

SON ROCA. Chalet 2.000 m., jardín, 5 dormitorios, 3 baños, árboles frutales, 2 chimeneas, 10.500.000. PAZOS. 463966. (19)

SON RAPIÑA. Chalet 2.000 m., jardín, 3 dormitorios, 2 salones, 2 garajes, piscina, (posibilidad hacer 2 dormitorios más). 12.500.000. PAZOS. 463966. (22)

EL DORADO. Chalet estrenar, 600 m2 solar, construidos 200 m2, 2 plantas, 3 dormitorios, 2 baños, sala comedor, chimenea, armarios empotrados, despensa, garage, hilo musical, materiales calidad. 8.000.000 Ptas. MEDITERRANEA. 227683. (31)

ESPORLES, Chalet 2.000 m2. terreno, 3 dormitorios, baño, aseo, sala comedor, chimenea, cocina amueblada, garaje, piscina. 8.500.000 Ptas. A convenir. MEDITERRANEA. 227683. (22)

CHALET EN PLAYA DE PALMA. 400 m2. edificados, 750 m2., de solar, 5 dormitorios, 4 baños, 12 camas, 16.000.000. FACILIDADES ARMENGOL. 214910. (22)

COSTA DE LA CALMA. Magnífico chalet, 4 dormitorios, 3 baños, cocina amueblada, y equipada con electrodomésticos, jardín 800 mtrs., vistas al mar. 15.000.000. Facilidades. 224991. (25)

CALA VINYAS. Vendo chalet recién terminado, sala-comedor con chimenea, cocina americana, 2 dormitorios, piscina comunidad, parking. Precio 4.600.000 Ptas. NADAL. 215947. (22)

ELS GARROVERS: Chalet de tres dormitorios, 2 baños completos. cocina amueblada, salón comedor, de 45 m2. sobre solar de 3.000 m2. Todos loss ervicios. Precio: 10.000.000 Ptas. NADAL. 215947. (25)

ZONA RAFAL Chalet en solar de 650 m2 de superficie, 4 habitaciones, baño completamente amueblado, garage. De carácter, precio: 8.000.000 Ptas. a convenir. NADAL. 215948. (25)

SANCELLES. En solar de 7.000 m2., chalet amueblado, de tres dormitorios, pisicina, barbacoa, muchos frutales. Precio: 5.800.000 Ptas. NADAL. 215947. (18)

SON MULET. 4 1/2 cuarterada de terreno, con frutales, caseta cisterna de 200.000 litros, totalmente cercada. Precio: 4.500.000 Ptas. NADAL. 215947. (21)

BUSCO CHALET, en Establiments o Génova. 3 ó 4 dormitorios y algo de terreno. Pago al contado. NADAL 215947. (18)

BAHIA GRANDE Chalet adosado de 2 dormitorios, amueblado, 4.500.000. A convenir. NADAL. 215947. (13)

ES FIGUERAL

CHALET 300 m2, 2 plantas, 4 dormitorios dobles, 2 baños, salón con chimenea, garaje, sauna, sótano, piscina, terraza, jardín, 8.500.000 a convenir. RODRIGUEZ JUAN. 242842.

A 8 KMS. DE PALMA

CHALET 3 habitaciones, salón comedor con chimenea, baño, barbacoa, trastero, lavandería, piscina, agua y luz, árboles frutales, jardín, 2.300 m2, de terreno, facilidades. 225234.

LAMPARAS HIERRO FORJADO
Electrica Española
costa y llobera nº9-tel.46 27 66

6 APARTAMENTOS

BONANOVA estudio amueblado, buen estado, piscina, vistas panorámicas, 1.250.000 ptas. A convenir. COMAMALA 298558 (14)

VENDO EN PUERTO DE ANDRAITX chalet convertido en cuatro apartamentos, garaje, etc. Precio 12.000.000, pesetas. A convenir OLIVER MATEU. Tel. 210640. (21)

VENDO EN SANTA PONSA apartamentos de 3 dormitorios en 1ª línea, salón con chimenea, 2 baños, etc. Precio 6.500.000 pesetas. A convenir. OLIVER MATEU. Tel. 210640. (26)

TERRENO 1 dormitorio doble, sala comedor, cocina, baño completo, 2.500.000 ptas. COMAMALA 298558 (13)

SAN AGUSTIN estrenar, amplio apartamento, 1 dormitorio, doble, cocina, galería, sala comedor, terraza, magnífica panorámica 2.740.000 COMAMALA 298558 (20)

BONANOVA 2 dormitorios, dobles, baño, amplias terrazas, vistas al mar, piscina.1ª Calidad etc. Precio: 3.600.000. Entrada 700.000. Resto 10 años. SOLER 450400. (22).

PASEO MARITIMO 1ª línea, 2 dormitorios, baño, amplia terraza, calefacción, amueblado. Precio 4.000.000. Entrada 1.200.000 Resto 12 años. SOLER 450400. (20).

MAGALLUF 1/2 dormitorios, baño, vistas al mar, amueblados, etc. Desde 2.500.000 Ptas. Entrada 1.500.000. Resto convenir SOLER 450400. (19).

STA. PONSA Maravilloso ático, vistas al mar, 3 dormitorios, 2 baños, estudio, espaciosas terrazas, etc. Precio Ocasión. 12.500.000. Facilidades convenir. SOLER 450400. (22).

M.C.D. 2022

6 APARTAMENTOS

ESTUDIO en Costa de la Calma, amueblado. Informes. 687315. (10)

1ª LINEA de Santa Ponsa, apartamento 1 dormitorios, amueblado. Informes. 687315. (11).

SON ARMADAMS El Terreno estrenar. Estudio y apartamentos. uno y dos dormitorios. Baños completos, cocina, terrazas, recibidor, desde 2.500.000. Entradas desde 600.000, y mensualidades desde 27.000.- OLIVER MAYRATA 203630. (29).

PAGUERA pisos 2 dorm. a estrenar en pequeño edificio. Directamente del promotor. Zona residencial. 300 m. playa. Mínimos gastos comunidad. Entrada inmediata. Precios desde 3.800.000 Ptas. Facilidades. J. MANSO. Tel. 686388. (32).

SANTA PONSA vendo apartamento con garaje, trastero, jardín y puesto amare, hasta 11 metros, en la misma finca. Tel. 223548. (20)

BONANOVA apartamentos llaves en mano, 3 dormitorios, 1 baño, cocina amueblada, salón comedor con terraza, parking incluido, piscina, zona ajardinada, muy buenos acabados, precio 4.000.000 facilidades. RIGO. 217122-217506. (29)

CAN PASTILLA zona cortijo, apartamento de 3 dormitorios, salón comedor con terraza, y chimenea, baño completo, cocina amueblada, galería-lavadero, completamente amueblado, 3.500.000 facilidades. RIGO. 217122-217506. (27)

SANTA PONSA apartamento en construcción, 2 y 3 dormitorios, baño, salón comedor con terraza, cocina, parking, suelos cerámica, maderas norte, 3.700.000 entrada 6.00.000 resto facilidades. RIGO. 217122-217506. (28)

MARAVILLAS plantas bajas, pisos, 3 dormitorios, 2 baños, cocina, salón, terrazas, 200 m2 jardín, desde 5.700.000, buenas facilidades. GALMES. 216688-223127. (21)

PALMA NOVA buena situación, 3 dormitorios, armarios, baño, cocina equipada, amueblado, piscina, calefacción, terraza, 4.500.000. GALMES. 216668-223127. (18)

NECESITAMOS pisos apartamentos y chalets en venta en alquiler zona. LINDE. 224479-216814. (13)

CALA MAYOR 1 dormitorio, baño, aseo pequeño, cocina, terraza, 1.800.000 entrada 400.000, resto 35.000 mensuales intereses incluidos. LINDE. 224479. (19)

SOMETIMES cerca playa 4 dormitorios, cocina equipada, terraza, garaje, 5.500.000, facilidades. LINDE. 216814. (11)

SOMETIMES vendo estudio equipado, cocina americana, baño completo, sala con armario, terraza, 1.200.000 con facilidades. BONET., 255149. (17)

ILLETAS 3 habitaciones, baño, cocina, comedor con chimenea, gran terraza, amueblado, precio 4.500.000 ptas. posible permuta con otra propiedad. SEBASTIAN FRAU. Tel. 227497. (24)

SAN AGUSTIN apartamentos estrenar, buenas vistas, precio 2.800.000, facilidades. GELABERT. 215843. (11)

BAHIA GRANDE apartamento 2 dormitorios, comedor, baño, terraza, 2.500.000. GELABERT. 215843. (11)

ARENAL totalmente amueblado, 3 dormitorios, baño, aseo, cocina, comedor, terraza, buenas vistas. 5.500.000. GELABERT. 215843. (15)

CAN PASTILLA 3 dormitorios, armarios, baño, aseo, cocina amueblada, terraza, 3.500.000, CANET. 226156. (14)

PLANTA BAJA 2ª línea Playa de Palma, estrenar, 3 dormitorios, baño, sala-comedor, chimenea, cocina amueblada, 100 m2 terraza, jardín, 6.500.000. CANET. 226156. (23)

SANTA PONSA junto Club Náutico, apartamentos construcción, 1ª calidad, 3 dormitorios, baño, aseo, cocina, sala-comedor, terraza, desde 7.600.000. CANET. 226156. (21)

SAN AGUSTIN apartamentos a estrenar, magnífica situación, 1 y 2 dormitorios, sala-comedor, baño, cocina amueblada y equipada, piscina, aparcamiento, agua caliente energía solar, visite piso piloto, precio desde 3.790.000 ptas. facilidades. Informa MADE-G. Morell. 211485. (36)

CAN PASTILLA apartamento 3 habitaciones un baño, terraza, amueblado, vistas al mar, 3.100.000, contado. Tel. 227702. (16)

SANTA PONSA espléndido apartamento, 2 habitaciones, armarios, sala-comedor, cocina americana, baño, terraza, vista mar, acabados de lujo, 3.800.000, facilidades. Tel. 227702. (22)

ZONA LUIS SITJAR apartamento amueblado, dormitorio, sala-comedor, cocina completamente amueblada, precio 2.200.000, facilidades. Tel. 227262. (16)

ZONA ARAGON apartamento amueblado, dormitorio, armario, cocina, galería, baño, sala comedor, recibidor, precio 2.100.000, facilidades. Tel. 227262. (17)

EDIFICIO IMPALA II estudio magnífica vista, precio 1.000.000 ptas. facilidades. NADAL. 215947. (12)

SAN AGUSTIN apartamentos, 2 dormitorios, dobles, a estrenar en zona tranquila y bien siutada (200 m Cala Nova), amplia cocina amueblada, coladuría, buenas vistas, mínimos gastos comunidad. 3.300.000 facilidades. BALLESTER 210445 (31)

SAN AGUSTIN planta baja, 2 dormitorios, 60 m2., jardín a estrenar, 3.300.000, BALLESTER 210445 (15)

CARRER MANACOR (junto a telefónica) segundo piso en construcción, entrega llaves en nov-83, 4 dormitorios, baño y aseo, directamente del constructor, precio 4.500.000, entrada 500.000 y 25.000 mensuales hasta entrega de llaves. Tel. 235629-230740 (35)

PISOS DE PROTECCION OFICIAL en la Vileta 3 dormitorios, baño completo, orientación sur, sin gastos de comunidad sólo 3 plantas, entrada 450.000. Resto 30.000, mensuales, entrega de llaves en Diciembre del 83. ARMENGOL 214910. (34).

PISOS Y ATICOS en construcción en el POLIGONO DE LEVANTE de 2,3, y 4 dormitorios, materiales de primera calidad precios desde 3.580.000 entrada 800.000 resto 30.000 mensuales, entrega de llaves Noviembre del 83. ARMENGOL 214910. (36).

ARCHIDUQUE LUIS SALVADOR Fabuloso ático de 3 dormitorios, baño, muy bien decorado con teléfono y semiamueblada 4.700.000. ARMENGOL 214910. (19).

ZONA PASEO MALLORCA 4º piso , 3 dormitorios, mucha luz, calefacción, etc. 3.300.000. Facilidades ARMENGOL 214910. (15).

FORTI Pisos de 3 dormitorios, dos baños, etc. en construcción precios desde 4.150.000 a 4.700.000 Facilidades. ARMENGOL 214910. (18).

C/. JUAN CRESPI piso estrenar, 3 dormitorios, 2 baños, etc, 3.610.000. Facilidades. ARMENGOL 214910. (14).

PORTO PI Piso 2, 3 y 4 dormitorios, estrenar, espléndida vista. Precios interesantes 30% entrada, resto 3 años. ARMENGOL 214910. (20).

FORTI Piso 110 m2., 3 dormitorios, baño, aseo, cocina amueblada, incluso electrodomésticos 3.800.000. ARMENGOL. 214910. (15).

ZONA RAFAL 3 dormitorios, sala-comedor, cocina, baño, terraza, garage, dos coches, 3.000.000. Entrada 1.000.000 resto facilidades.- ARMENGOL 214910. (19).

ZONA BLANQUERNA Piso sin ascensor, un segundo 100 m2., 3 dormitorios, dobles, cocina, baño, precio muy interesante. ARMENGOL 214910. (19).

ZONA TOROS 120 m2., 4 dormitorios, 2 baños, sala-comedor, cocina grande, estrenar, entrada 700.000 resto facilidades.ARMENGOL 214910. (19).

C/ ARAGON Piso 3 dormitorios, baño y cocina, completos, etc., 2.500.000 con facilidades.- ARMENGOL 214910. (15).

PISO DE PROTECCION OFICIAL Zona Plaza Toros 2 y 3 dormitorios, entrega, 24 meses, desde 2.600.000 a 4.300.000 aparcamiento incluído. Entrada desde 500.000. ARMENGOL 214910. (25).

ATICO ARAGON 5 dormitorios, 2 baños, galería, amplias terrazas, buenas vistas y situación, 6.700.000 facilidades. BALLESTER. 210445. (17)

ATICO ZONA HACIENDA ocasión, 3 dormitorios, 2 baños, terrazas, varios detalles, incluye 2 aparcamientos, 6.000.000, convenir BALLESTER. 210445. (18)

FORTI, 2 dormitorios, cocina, galería, salón comedor, baño, terraza. Precio: 2.500.000. Entrada: 1.000.000, resto 25.000 mensuales intereses incluidos. Tel. 223347. (20)

PRINCIPIOS GENERAL RIERA, 4 dormitorios, armarios, cocina amueblada, salón comedor con chimenea, 2 baños, terraza. Precio: 4.500.000. Entrada: 1.500.000. Tel. 223347. (21)

JUNTO AVENIDAS, 4 dormitorios, armarios, cocina amueblada, salón comedor, baño, aseo, terraza. Precio: 3.500.000. Entrada: 1.000.000. Tel. 223347. (18)

RAFAL VELL, piso sin ascensor, 4 dormitorios, cocina amueblada, salón comedor, baño, aseo, terraza. Entrada: 1.200.000, resto facilidades. Tel. 223347. (20)

ZONA C. MANACOR: primer piso sin ascensor, 4 dormitorios, cocina amueblada, salón y comedor, baño, terraza. Precio: 2.900.000. Entrada: 900.000. Tel. 223347. (22)

HONDEROS Piso 3 dormitorios, baño, salón, cocina amueblada, galería. Precio 3.300.000.- Entrada 800.000.- Resto convenir. COLL API 226450. (18).

PRINCIPIO RICARDO ORTEGA, 3 dormitorios, armarios, cocina amueblada, salón comedor, chimenea, baño, aseo. Precio: 3.000.000. Entrada: 1.000.000. Tel. 223347. (19)

OCASION Promoción Fortí, pisos construcción 3 dormitorios, baño, salón, terraza, cocina, acabados 1ª calidad, protección oficial. Entrada única desde 175.000.- Resto 15 años. COLL API 226449. (26).

NUEVA PROMOCION PLAZA TOROS Pisos construcción, 2-3-4 dormitorios, baños, salón, terraza, cocina, protección oficial. Precio aparcamiento incluído desde 3.800.000.- Entrada única 250.0000.- Resto 15 años. COLL API 226449. (30).

PLAZA MADRID Pisos 4 dormitorios, 3 baños, salón, terraza, cocina, calefacción, acabados 1ª. Precio desde 5.250.000.- Facilidades convenir. COLL API 226450. (21).

ARENAL Piso 3 dormitorios, baño,salón, cocina, completamente amueblada. Precio: 4.000.000.- Facilidades Convenir. COLL API 226449. (16).

SON ESPAÑOLET Pisos 3 dormitorios, baño, salón, terraza, cocina. Entrada 750.000.- Resto 25.000 mensuales. COLL API 226450. (17).

LA VILETA Pisos 3-4 dormitorios, entrega inmediata, baños, salón, terraza, buenos acabados. Entrada 975.000.- Resto 13 años. COLL API 226449. (21).

RAFAL- Piso 3 dormitorios, baño, salón, terraza, cocina amueblada, Precio 2.600.000.- Entrada 750.000.- Resto 13 años. COLL API 226450. (19).

PONT D'INCA Pisos 3 dormitorios, baño, salón, terraza, cocina, buenos acabados, Precio 4.000.000.- Entrada 400.000.- Resto 15 años. COLL API 226449. (21).

ZONA PROGRESO Planta baja techo libre, 4 dormitorios, comedor, corral. Precio 3.700.000.- Facilidades. COLL API 226449. (16).

ZONA AVENIDAS lujo, superficie 202 m2., 8.500.000 OLIVER OLIVER. Plaza Olivar, 1, 221347 (12)

SON RAPIÑA gran calidad, cuatro dormitorios, dos baños, 4.200.000, OLIVER OLIVER 221347 (12)

REYES CATOLICOS tres dormitorios, baño mucho sol, 3.300.000, OLIVER OLIVER 221347 (11)

VIA ROMA lujo, cuatro dormitorios, dos baños, calefacción, cocina completa, 12.500.000, OLIVER OLIVER 221347 (14)

ARCHIDUQUE LUIS SALVADOR exentos. Tres dormitorios, 4.200.000 entrada 1.000.000, OLIVER OLIVER 221347 (12)

SON OLIVA exentos. Tres dormitorios, aparcamiento incluido, 3.800.000, entrada 600.000, OLIVER OLIVER 221347 (13)

SANTA CATALINA cuatro dormitorios, dos baños, gran calidad, 5.500.000, OLIVER OLIVER 221347 (12)

ZONA HONDEROS exentos. Tres dormitorios, baño, aseo, 3.300.000, OLIVER OLIVER. 221347 (11)

ZONA AVENIDAS exentos. Tres dormitorios, gran calidad, 4.500.000, OLIVER OLIVER 221347 (11)

ZONA PLAZA TOROS tres dormitorios dobles, dos baños, gran cocina, 3.500.000, exentos. OLIVER OLIVER 221347 (15)

ARCHIDUQUE LUIS SALVADOR lujo, cuatro dormitorios, 9.000.000 últimos pisos. OLIVER OLIVER 221347 (12)

VIA ALEMANIA tres dormitorios, dobles, dos baños, trastero, cocina completa, 5.500.000, OLIVER OLIVER 221347 (14)

PASEO MALLORCA lujosos pisos, mejor edificio de la zona. Desde 8.050.000. OLIVER OLIVER 221347 (14)

ZONA CENTRO gran calidad, calefacción, mármol, dos baños, tres dormitorios, 4.825.000, OLIVER OLIVER 221347 (14)

TENIS lujo, tres dormitorios dobles, cocina completa, dos baños, 6.000.000, OLIVER OLIVER 221347 (13)

PLAZA PROGRESO cuatro dormitorios, dobles, dos baños, calefacción, cocina completa, aparcamiento y trastero incluidos, 6.500.000, OLIVER OLIVER 221347 (18)

FORTI gran calidad, cuatro dormitorios, dos baños, 5.040.000, OLIVER OLIVER, Plaza Olivar, 1 221347 (13)

GENERAL RIERA cuatro dormitorios, dos baños, 4.200.000, OLIVER OLIVER 221347 (10)

31 DICIEMBRE últimos pisos, lujo, tres dormitorios dobles dos baños, 5.600.000, OLIVER OLIVER 221347 (14)

PLAZA PARIS gran calidad, tres dormitorios, dobles, baño, aseo, 4.625.000, OLIVER OLIVER 221347 (13)

ZONA BLANQUERNA cuatro dormitorios, dos baños, 3.700.000 OLIVER OLIVER. 221347 (10)

ZONA TOROS lujo, cuatro dormitorios, dos baños, superficie 144 m2., 6.300.000, OLIVER OLIVER 221347 (13)

ZONA ARAGON tres dormitorios, 2.200.000, OLIVER OLIVER Plaza Olivar, 1 221347 (10)

PLAZA COLUMNAS lujo, cuatro dormitorios, dos baños, cocina completa, 8.100.000, OLIVER OLIVER 221347 (13)

REYES CATOLICOS tres dormitorios dobles, baño, cocina amueblada, 2.500.000, OLIVER OLIVER 221347 (12)

PLAZA PARIS exentos, cuatro dormitorios, dos baños, aparcamiento, incluido, 5.500.000, OLIVER OLIVER 221347 (13)

FORTI tres dormitorios, 2.500.000, entrada 1.000.000 OLIVER OLIVER Plaza Olivar, 1 221347 (11)

CARRETERA MANACOR cuatro dormitorios dobles, dos baños, calefacción, 5.500.000, OLIVER OLIVER 221347 (12)

BALMES cuatro dormitorios, dos baños, salón chimenea, 5.500.000, OLIVER OLIVER 221347 (11)

EUSEBIO ESTADA cuatro dormitorios, amueblado y decorado, calefacción, aparcamiento y trastero incluidos, 5.500.000, OLIVER OLIVER 221347 (16)

ZONA TOROS cuatro dormitorios, dos baños, muchos extras, 4.500.000, OLIVER OLIVER 221347 (12)

ATICO ZONA CHAPLIN cuatro dormitorios, dos baños, muchos extras, 5.850.000, OLIVER OLIVER 221347 (13)

ATICO DUPLEX General Riera, cuatro dormitorios, calefacción, dos baños, 7.000.000, OLIVER OLIVER 221347 (13)

PISOS Y ATICOS disponemos de la mayor oferta existente. Visítenos y le atenderemos como se merece. Si busca una vivienda nosotros tenemos su hogar, inmobiliaria OLIVER OLIVER. Plaza Olivar, 1 221347 (30)

ZONA FLEMING 3 dormitorios dobles, 2 baños, cocina amueblada, calefacción, 3.500.000, OLIVER OLIVER 221347 (14)

ZONA HIPER: (Carretera Establiments), piso de 2 habitaciones, cocina amueblada nueva, con galería. Vista muy bonita. Precio 2.300.000 Ptas., entrada 800.000 Ptas., resto 23.000 Ptas. mensuales. NADAL. 215947. (27)

SON ESPANYOLET: Planta baja (con una vivienda encima) de 250 m2., 3 habitaciones, 2 baños, cocina, salón-comedor, jardín. Precio 2.250.000 Ptas. Entrada 50 % resto a convenir. NADAL. 215947. (27)

SON RAPINYA: Piso bonito y alegre (todo exterior), de 4 habitaciones, baño, aseo, salón-comedor, cocina con galería, terraza, precio 2.700.000 Ptas. Entrada 800.000 Ptas. resto a convenir. NADAL. 215947. (29)

CALLE MONTESION: Casa de dos plantas, maderas nobles, 6 habitaciones, baño completo, cocina amueblada, terrazas con vistas panorámicas. Precio 5.800.000 Ptas. NADAL. 215947. (23)

ARENAL nuevo, pisos de 2 dormitorios, cocina amueblada, baño: 950.000 de entrada, resto 29.000 mensuales. NADAL. 215947. (17)

ARENAL a estrenar, piso 3 dormitorios, 2 baños completos, grandes terrazas, 1.000.000 de entrada, resto 48.000 mensuales. NADAL. 215947. (19)

ARENAL en construcción, terminación mayo 83, piso de 3 habitaciones, orientación sur. 500.000 entrada, resto 47.000 mensuales. NADAL. 215947. (19)

OCASION SON OLIVA: Pisos exentos en construcción, 4 dormitorios, armarios, sala comedor, terraza, cocina office, 2 baños. Entrada única: 300.000. Resto: 20.000 pesetas mensuales. GIMENEZ. 221242-35. (26)

ZONA 31 DICIEMBRE: Piso, llaves en mano, 3 dormitorios, sala comedor, terraza, cocina amueblada, galería, baño. Precio: s, intereses incluidos. GIMENEZ. 221248-50. (27)

PONT D'INCA: Planta baja, jardín en construcción, 3 dormitorios, sala comedor, terraza, cocina grande, galería, baño. Entrada única: 750.000. Resto: 35.000 mensuales, intereses incluidos. GIMENEZ. 221242-35. (26)

PLAZA PARIS: Piso, llaves en mano, 4 dormitorios, armarios, sala comedor, terraza, 2 baños. Precio: 3.900.000. Entrada única: 900.000. Resto: 35.000 mensuales. Intereses incluidos. GIMENEZ. 221248-50. (26)

SON COTONER-FORTI piso llaves en mano, 3 dormitorios, salacomedor, terraza, cocina amueblada, galería, mucho sol, baño, precio 3.000.000. Entrada única: 750.000, resto 25.000 mensuales, intereses incluidos. GIMENEZ. 221248-50. (31)

PLAZA PROGRESO espléndido piso estrenar, 150 m2., 4 dormitorios, armarios, 2 baños, sala comedor, chimenea, cocina, despensa, terraza, garage, trastero, calefacción. 6.200.000, facilidades. Tel. 227702 (25)

JUNTO CRUZ ROJA piso lujo, 4 dormitorios, 2 baños, cocina espaciosa, completamente amueblada, horno, encimera, despensa, gran salón comedor, maderas norte, armarios forrados, suelos gres, calefacción, agua caliente mediante placas solares, aparcamiento, trastero, piscina, gran terraza comunitaria, 6.500.000 facilidades. Tel. 227702 (41)

ALCALDE JUAN MASANET 130 m2., 4 dormitorios, armarios, sala comedor, 2 baños, cocina amueblada, terraza, galería, 4.800.000 facilidades. Tel. 227022 (20)

FRANCISCO FIOL Y JUAN 4 dormitorios, armarios, trastero, cocina amueblada, sala comedor, chimenea, baño, aseo, 4.250.000, facilidades. Tel. 227702 (19)

BARTOLOME POU 130 m2., 4 dormitorios, baño, aseo, sala comedor, cocina amueblada, terraza, galería, 5.000.000 facilidades. Tel. 227702 (18)

SAN JOSE DE LA MONTAÑA-COLLIURE 120 m2., 4 dormitorios, armarios, salón comedor, baño, cocina, 3.000.000, entrada 1.000.000, resto 30 mensuales. Tel. 227702 (23)

BONAIRE-PASEO MALLORCA maravilloso ático triplex, nuevo gran lujo, 300 m2., más 100 m2., terrazas, muchísima madera de alta calidad, parquet, 5 dormitorios, 5 baños, muchos armarios, salón comedor, cocina office, sala música, juego, etc. calefacción, 2 aparcamientos con trastero. Tel. 227702 (42)

BONANOVA espléndido piso lujo, 200 m2., 5 dormitorios, 3 baños, aseo, salón comedor, aparte, grandes terrazas, vistas maravillosas mar, calefacción, aire acondicionado, piscina, aparcamiento, 12.500.000, facilidades. Tel. 227702 (28)

BONANOVA lujoso piso 150 m2., 5 dormitorios, salón comedor, grandes terrazas, 2 baños, aseo, gran cocina completamente amueblada, 2 parkings, trastero, calefacción, aire acondicionado, vista maravillosa, 15.000.000, facilidades. Tel. 227702 (30)

ZONA FORTI pisos construcción, 4 dormitorios, 2 baños, comedor, espacioso, cocina galería, 100 m2., terraza, 5.000.000, facilidades 15 años. Tel. 227702 (21)

ZONA BLANQUERNA piso como nuevo, 3 dormitorios, baño completo, cocina, galería, 3.200.000, entrada 1.200.000, resto convenir. Tel. 227702 (18)

RAFAL piso estrenar, 3 dormitorios, salón comedor, 25 m2., baño completo, cocina amplia, entrada 800.000 , resto 30.000 intereses incluidos. Tel. 227702 (21)

ARCHIDUQUE LUIS SALVADOR piso 4º con ascensor, 3 habitaciones baño completo, comedor, galería, soleado, 3.500.000, facilidades. Tel. 227702 (18)

CALLE COLON apartamento, 1 habitación ideal para oficina, mucha claridad, 2.650.000, facilidades Tel. 227702 (14)

PISOS A ESTRENAR EN RAFAL 3 y 4 dormitorios, precio desde 2.100.000, entrada 700.000, resto 25.000 mensmensuales, informes 230740 (19)

SON COTONER primer piso 3 dormitorios, 18 m2., terraza, aparcamiento incluido, precio 3.500.000, contrato 1.200.000, resto 28.000 mensuales. 235629 (19)

PISO EN CALLE MANOS 4 dormitorios, 2 baños, terminados en Oct-83, precio 5.000.000, entrada a convenir, resto 12 años. Tel. 235629-230740 (23)

SON ROCA piso, 3 dormitorios, sala comedor, cocina amueblada, baño, balcón, 1.600.000 ptas., Facilidades. 227766 (15)

GENERAL RIERA piso 3 dormitorios, baño, cocina amueblada, salón comedor, balcón, 2.400.000 ptas., entrada 500.000 ptas., resto 10 años. 221877 (20)

ATENCION inversionistas, disponemos de 1.300 metros cuadrados en el mejor sitio de Palma, agua, luz, apto para garage de coches, autobuses y material de construcción, precio interesante. Facilidades. 227764 (29)

PARTICULAR vende piso zona Policlínica, 4 dormitorios, 2 baños, y aparcamientos doble, 5.300.000 ptas. Tel. 288653 y 296500. (18)

CRUZ ROJA particular vende piso 3 habitaciones, 2.800.000, entrada 700.000. Tel. 291448. (12)

VENDO piso a estrenar, sin gastos, calle Son Nadal, Tel. 227220 (11)

PARTICULAR, vende piso Zona Blanquerna sin comunidad. Facilidades. 255797. (10)

VENDO 3 PLANTAS, bajas, techo libre, jardín. Son Armadans. Tel.: 285925. 287328. (12)

VENDO pisos en calle de Médico Darder, nuevos a estrenar, facilidades. Informes 469018 (13)

TERRENO piso, 3 habitaciones, 2 baños, terrazas, vista mar, piscina, 5.250.000, teléfono 243533-461088. (14)

VENDO planta baja, en calle Aragón, de 200 m2., techo libre, informes al 463422 (14)

VENDO pisos de tres y cuatro dormitorios, en Porto Cristo, junto al Rivet, inmejorable situación. Informes 462844 (17)

VENDO pisos de tres dormitorios en Reyes Católicos, y San Vicente Ferrer, precio interesante, facilidades, nuevos a estrenar, cocina amueblada, cerámica suelo, techo decorado, informes 463422 (26)

C/ MEDICO JOSE DARDER orientación sur, pisos de 3 y 4 habitaciones, 2 baños completos, cocina amueblada, entrega final 1982, precio desde 4.200.000, entrada 800.000, resto a convenir. Tel. 217793, de 2 a 4 tardes (35)

OCASION ZONA CRUZ ROJA piso 3 dormitorios, gran comedor, cocina, baño, aseo, terraza, etc. precio 3.300.000. 225342. (17)

VENDO PISO Avenidas, 5 dormitorios, y dos baños, y 9 roperos. Tel. 216941 de 10 a 1 (17)

VENDO ATICO 4 dormitorios, con terraza, céntrico. Tel. 214901 (mañanas). 10)

VENDO PISO y áticos terminados y en construcción, 3 y 4 dormitorios, calle ancha, junto avenidas. Tel. 214901 (mañanas) (19)

ZONA BLANQUERNA 1er. piso 4 dormitorios, 2 baños, calefacción individual. Tel. 214901 (mañanas). (15)

CASA tipo chalet S'estanyol, 3 dormitorios, 2 baños, terraza. Tel. 214901 (mañanas). (12)

CAMBIARIA piso nuevo 4 dormitorios, 2 baños por otro pequeño o usado. Tel. 216441. (14)

TENIS. Pisos en construcción de 2-3-4 dorm., desde 400.000 Ptas. entrada. 226204. (14)

HACIENDA. Atico 3 dormitorios, salón comedor, y salita, baño, y aseo, puerta fichet, caja fuerte empotrada. Posibilidad aparcamiento. Precio: 4.950.000. 226210. (21)

CATALUÑA. Piso alto, 160 m2., 4 dormitorios, con armarios empotrados, 2 baños, cocina grande amueblada, 2 despensas, calefacción, suelos mármol y terraza, aparcamiento 2 coches. 10.000.000. 226204. (27)

AVENIDA ARGENTINA, Vendo piso tres habitaciones. Tres millones. Facilidades. Informes. Teléfono: 287979. (12)

LA VILETA, vendo magnífico piso, 3 dormitorios, gran salón comedor, baño completo, cocina amueblada, gran terraza y galería. Precio 3.400.000. Entrada 2.000.000. 298462. (23)

LA VILETA, planta baja, techo libre en solar 500 m2. Facilidades. 298462. (12)

ZONA AVENIDA ARGENTINA, vendo piso 90 m2., salón comedor, cocina amueblada, 4 dormitorios, baño, aseo, terrazas. 4.300.000, entrada 800.000. Facilidades. 298462. (21)

ZONA ARAGON, pisos a estrenar, piso por planta, sólo tres alturas terraza, 3 dormitorios, baño completo, aseo, cocina, amueblada. Precio: 4.100.000. Entrada 1.000.000. 298462. (24)

ZONA VIVERO, vendo ático, 3 dormitorios, cocina amueblada, baño, salón comedor, terraza, 16 m2., 2.700.000. Entrada 50%, resto convenir. 298462. (20)

COMPRO PLANTA BAJA, techo libre. Pago al contado. 298462. (10)

DISPONEMOS DE PLANTAS BAJAS, en todas las zonas. Tel.: 298462. (10)

DISPONEMOS DE ATICOS en varias zonas. Tel.: 298462. (10)

DISPONEMOS DE CHALETS, de 7 a 10 Km. de Palma. Tel.: 298462. (12)

AVENIDA ARGENTINA vendo piso, 4 dormitorios, baño, aseo, Precio. 2.300.000. Entrada 700.000. Resto: 25.000 mensuales sin intereses. (18)

ARENAL. Piso 3 dormitorios, baño, cocina equipada, completamente amueblada, 216415. (10)

ARENAL. Apartamento 1 dormitorio, baño, cocina americana, pisicina. 1.500.000. Facilidades. 216415. (11)

COLONIA SANT JORDI. Piso 3 dormitorios, 2 baños, primera línea, completamente amueblado. 216415. (13)

LLUCMAJOR. Casa 2 plantas dentro pueblo, escalera interior, 5 dormitorios, 2 baños, chimenea, patio, jardín, garage. 216415. (17)

RAFAL. Planta baja, 3 dormitorios, baño, aseo, cocina amueblada, terrazas. 4.500.000. Facilidades. 212945. (13)

ZONA PEDRO GARAU. Planta baja, 3 dormitorios, baño, cocina amueblada, terraza. 3.600.000. Entrada 1.200.000. Resto 10 años. 212945. (18)

PRINCIPIO ARAGON. 6 dormitorios, 2 baños, cocina amueblada, calefacción. 6.500.000. Facilidaes 212945. (12)

CALA MAYOR, amueblado, vistas mar, entrada 400.000. Resto facilidades. 212945. (11)

RAFAL. Pisos en constrcción, 3 dormitorios, dobles, terrazas. 400.000 entrada, resto 35.000 mensuales. 212945. (14)

SON ARMADAMS, 4.º piso reformado, 3 dormitorios, baño, aseo cocina amueblada, vistas mar, 3.200.000. 212945. (15)

ARENAL. Piso amueblado, 3 dormitorios, baño, terraza. 3.200.000. Facilidades. 212945. (10)

ARENAL. Atico 20 metros playa, 4 dormitorios, 2 baños, 150 metros terraza, vista mar, sin gastos comunidad. Facilidades 10 años. 212945. (21)

ARENAL 10 metros playa, estrenar, 4 dormitorios, 2 baños, terraza. 4.200.000. Facilidades 10 años. 212945. (15)

SOMETIMES. Piso 4 dormitorios, baño, sin gastos comunidad, terraza. 3.800.000. Facilidades. 212945. (12)

SOMETIMES. Apartamento 2 dormitorios, baño, terraza, sin gastos comunidad. 2.600.000. Facilidades. 212945. (12)

CAN PASTILLA. Piso estrenar, junto playa, acabados lujo, 4 dormitorios, 3 baños, terrazas. 6.000.000. Facilidades. 212945. (16)

7 CASAS Y PISOS

VENDO Pisos y áticos, con o sin aparcamiento. C/. Juan Crespí, nº 38. Telf. 212540 (mañanas). (16).

PISO 1º Son Armadans, 3 dormitorios, 3.100.000.Ptas. Facilidades. Telf. 212540 (mañanas). (12).

PISOS 1º y 2º sin ascensor, 3 dormitorios, en Rafal, facilidades. Telf. 212540 (mañanas). (13).

ZONA FORTI terminados, a estrenar, 5 dormitorios, 2 baños, magníficos acabados, terrazas, precio desde 6.250.000, condiciones a convenir. 297388-298098. (20)

DIRECTAMENTE DEL CONSTRUCTOR zona Fortí, 3 dormitorios, 2 baños, precio desde 3.400.000, contrato 500.000, resto a convenir 297388-298098. (19)

JUNTO AVENIDAS Héroes de Manacor, 3 y 4 dormitorios, baño y aseo, precio desde 3.500.000, contrato 500.000, ptas, resto a convenir. Tel. 297388-298098 (23)

JUNTO A MINIMAX, Rafal terminado a estrenar, desde 2.900.000 entrada única 850.000 ptas. Resto 12 años. Tel.: 297388. 298098 (10)

ZONA EUSEBIO ESTADA 3 y 4 dormitorios, baño y aseo, precio desde 2.800.000, aparcamiento incluido, contrato 400.000 ptas. reso a convenir. Tel. 297388-298098 (24)

PISO GENERAL RIERA 4 dormitorios, 2 baños, cocina con galería, grandiosa terraza, tipo ático en fachada y otra detrás, buena vista, precio a convenir, facilidades. Inmobiliaria M. YEBRA Tel. 236644 (31)

PISO TENIENTE TORRES 3 dormitorios, hall, parquet, salón comedor, office, cocina con nevera, y lavadora, galería y trastero, 1 baño y 2 duchas, piscina, en azotea, 7 millones ptas. Inmobiliaria M. YEBRA. Tel. 236644 (34)

SI NO TIENE PRISA pisos en construcción, 2, 3 y 4 dormitorios, Tte. Oyaga, desde 2.800.000 con aparcamiento, entrada desde 600.000, 25.000 mensuales. Resto 12 años. FINCAS VAQUER. Dameto, 19 bajos. Tel. 235629 (32)

PLANTA BAJA ES FORTI y pisos a estrenar, 3 y 4 dormitorios, baño y aseo, aparcamiento incluido, precio desde 3.750.000 a convenir. Tel. 235629 230740 (24)

M.C.D. 2022

7 CASAS Y PISOS

ZONA SON DURETA. Piso amueblado, sin gastos comunidad, 3 dormitorios dobles, 2 baños, cocina, terraza. 4.000.000. Facilidades. 212945. (17)

ZONA CAMP REDO. Piso 100 m2., 3 dormitorios, baño, aseo, cocina amueblada, terraza, lavadero, teléfono, calentador a gas. Precio: 3.300.000. Interesados. Tel.: 246233 ó 246300. (26)

ZONA CAMP REDO/COLLIURE. Piso 92 m2., 3 dormitorios, cocina, baño, salón comedor, terraza, armarios empotrados, Portero Automático. Ascensor. Precio: 3.600.000. Facilidades. Tel.: 246233 ó 256300. (27)

ZONA SOLEDAD/SAN IGNACIO. Atico 3 dormitorios, cocina, baño, aseo, terraza 73 m2. Precio: 4.250.000. Facilidaees. Tel.: 246233 ó 246300. (21)

ZONA CAPITAN CRESPI COLL. Piso 100 m2., 3 dormitorios, cocina con fregadero, baño, aseo, terraza comunitaria, armarios empotrados. Precio: 4.000.000. Facilidades. Tel.: 246233 ó 246300. (26)

ZONA PLAZA TOROS/DOCTOR FERRAN. Piso 137 m2., 4 dormitorios, cocina, baño, aseo, 2 terrazas, garage, portero automático. Precio: 5.200.000. Facilidades. Tel.: 246233 ó 246300. (26)

ZONA SON ARMADAMS/ALMIRANTE VIERNA. Piso 117 m2., 3 dormitorios, cocina, baño, aseo, trastero, lavadero, armarios empotrados, mobiliario cocina. Precio: 4.700.000. Facilidades. Tel.: 246233 ó 246300. (27)

ZONA COLL D'EN RABASSA. Piso 119 m2. (Planta baja), 3 dormitorios, cocina, baño, aseo, terraza. Precio: 4.000.000. Facilidades. Tel.: 246233 ó 246300. (24)

ZONA ARENAL/TRASIMENO-ASDRUBAL. Pisos 102 m2., 3 y 4 dormitorios, cocina, baño, aseo, lavadero, terrraza, garaje, opcional. Precio: 5.250.000. Facilidades. Tel.: 246233 ó 246300. (26)

ZONA EUSEBIO ESTADA./FCO. SANCHO. Piso 3 dormitorios, cocina, baño, calentador a gas. Instalación de Teléfono, empapelado nuevo, chimenea decorativa. Precio: 4.250.000. Facilidades. Tel.: 246233 ó 246300. (27)

ZONA PALMA NOVA (WIMPI). Piso 80 m2., 3 dormitorios, cocina, baño, terraza, lavadero, armarios empotrados, teléfono. Precio: 3.750.000. Facilidades. Tel.: 246233 ó 246300. (25)

PISOS Y ATICOS, en Avda. Conde Sallent, 3, 4, 5 dormitorios, 2 y 3 baños, acabados de primerísima calidad, facilidades de pago. Tel.: 201111. (24)

GENOVA últimos pisos en venta en régimen de comunidad de propietarios, 4 dormitorios, 2 baños, facilidades de pago, información tel.: 201111. (21)

ATICO EN VENTA, junto Institutos, 4 dormitorios, 2 baños, y aseo, 200 m2., de terraza, buenas vistas, sol 201111. (19)

PARTICULAR piso Aragón, 4 dormitorios, estrenar, precio ventajoso. 201200. (10)

ZONA FORTI. Piso a estrenar, 110 m2., tres dormitorios dobles, dos baños completos. Cocina amueblada, Salón-comedor, armarios empotrados, lavadero, galería, balcón, 3.800.000. Facilidades. 252443.

ZONA BALMES, Piso a estrenar, 145 m2., cuatro dormitorios, dobles, dos baños completos, cocina amueblada, salón-comedor, armarios empotrados, terraza, lavadero, garage opcional, ascensor. 5.250.000. Facilidades. 252443.

ZONA PLAZA DE TOROS. Piso tres dormitorios, baño completo, salón comedor, cocina amueblada, armarios empotrados, balcón, lavadero, galería, ascensor, 3.500.000. Facilidades. 252443.

ZONA INSTITUTOS. Piso lujo, protección oficial, 180 m2., cinco dormitorios dobles, dos baños completos, aseo, salón comedor dividido, cocina amueblada y equipada primerísima calidad, despensa, grandes terrazas, parket, calefacción individual, cuarto trastero, armarios empotrados. Buena situación, garaje. Facilidades. 252443.

ZONA ARAGON. Piso a estrenar, tres dormitorios, dobles, baño completo, cocina amueblada, salón comedor, armarios empotrados, lavadero, galería, garaje opcional. 4.350.000, ascensor. Facilidades. 252443.

PARTICULAR VENDO piso céntrico, con muchas facilidades, 4 habitaciones. Tfno.: 202264. (11)

PISO EN ZONA COLEGIO CIDE a estrenar, cinco dormitorios, dos baños, cocina amueblada con despensa, 160 m2., finca de sólo tres vecinos. 8.400.000 ptas. 252043. (26)

VENDO PISO EN ZONA BLANQUERNA, tres hab., baño completo, cocina amueblada, mucho sol, 100 m2. 3.600.000 ptas. 252043. (18)

VENDO SOBREATICO. en C./ Antillón, mucho sol, dos dormitorios, baño completo cocina amueblada, salón y terraza. 3.500.000. Ptas. 252043. (19)

VENDO PISO EN ZONA MERCAT D'ES TENIS, tres hab., 100 m2., baño completo, cocina amueblada, totalmente decorado, etc. 2.900.000 ptas. 252043. (21)

VENDO PISO EN AVENIDAS. (Junto nuevo Juzgado) 150 m2., cuatro hab., tres baños, cocina amueblada, calefacción, orientación Sur., etc. 6.200.000 ptas. 252043. (22)

VENDO PLANTA BAJA, Parque Los Almendros, Son Rapinya. Informes. Tel.: 222387. (11)

BONANOVA, 3 dormitorios, baño, cocina amueblada, 2 terrazas, piscina, trastero. Muy tranquilo. Vistas panorámicas. 5.200.000 Ptas. COMAMALA. 298558. (18)

CRUZ ROJA, 3 dormitorios, 2 baños estrenar. Aparcamiento. 5.300.000 ptas. Facilidades 12 años. COMAMALA. 298558. (15)

ZONA TENIS, 4 dormitorios, 2 baños, sala-comedor, 2 niveles, cocina amueblada, electrodomésticos, semi-nuevo. 5.800.000. ptas. COMAMALA. 298558. (19)

FORTI planta baja a estrenar, con aparcamiento, 3 dormitorios, 2 baños, salón-comedor, cocina, etc. vendería o cambiaría por local o entresuelo, 4.100.000, facilidades 10 años. 224884. (27)

ARENAL piso alto con ascensor, zona club de tenis, 3 dormitorios, baño, cocina, salón-comedor, terraza, aparcamiento, piscina y jardín comunidad, amueblado. 224884. (23)

SANTA PONSA piso a estrenar, 3 dormitorios, 2 baños, salón comedor, terraza amplia, cocina, galería, amueblado 4.750.000, pagos convenir. 224884. (20)

SON COTONER recibidor, 3 dormitorios, 2 baños, sala-comedor, chimenea, cocina, galería, con o sin aparcamiento. MASSIP 211796. (18).

ZONA CAPITOL 3 dormitorios, cocina amueblada, sala-comedor, recibidor, 2 baños, terraza. 3.500.000.- Facilidades. MASSIP 211247. (18).

FORTI Atico, terraza, espaciosa, 2 dormitorios, baño, cocina, galería; 2.650.000.- Facilidades MASSIP 211796. (13).

ZONA EUSEBIO ESTADA 3 dormitorios, recibidor, sala-comedor, cocina amueblada, baño, 2.200.000.- Facilidades MASSIP 211247.

SOBREATICO Zona Francisco Fiol y Juan, soleado, 3 dormitorios, baño, aseo, sala-comedor recibidor, cocina amueblada, terraza; 2.900.000.- MASSIP 211796. (20).

ZONA CAPITOL Recibidor, sala-comedor, cocina amueblada, 2 baños, 3 dormitorios, terraza, teléfono. 3.500.000.- Facilidades. MASSIP 211796. (17).

ZONA PEDRO GARAU A estrenar, 3 dormitorios, 2 baños, sala-comedor, recibidor, cocina, 4.700.000.- MASSIP 211796. (16).

MAGNIFICO ATICO Zona Hacienda 285 m2., aparcamiento, terraza, sala-comedor, chimenea, cocina amueblada, 4 dormitorios, 2 baños, 2 terrazas, piscina, trastero. Muy tranquilo. Vistas panorámicas. 5.200.000 Ptas. COMAMALA. 298558. (18)

CRUZ ROJA, 3 dormitorios, 2 baños estrenar. Aparcamiento. 5.300.000 ptas. Facilidades 12 años. COMAMALA. 298558. (15)

ZONA TENIS, 4 dormitorios, 2 baños, sala-comedor, 2 niveles, cocina amueblada, electrodomésticos, semi-nuevo. 5.800.000. ptas. COMAMALA. 298558. (19)

FORTI planta baja a estrenar, con aparcamiento, 3 dormitorios, 2 baños, salón-comedor, cocina, etc. vendería o cambiaría por local o entresuelo, 4.100.000, facilidades 10 años. 224884. (27)

ARENAL piso alto con ascensor, zona club de tenis, 3 dormitorios, baño, cocina, salón-comedor, terraza, aparcamiento, piscina y jardín comunidad, amueblado. 224884. (23)

SANTA PONSA piso a estrenar, 3 dormitorios, 2 baños, salón comedor, terraza amplia, cocina, galería, amueblado 4.750.000, pagos convenir. 224884. (20)

SON COTONER recibidor, 3 dormitorios, 2 baños, sala-comedor, chimenea, cocina, galería, con o sin aparcamiento. MASSIP 211796. (18).

ZONA CAPITOL 3 dormitorios, cocina amueblada, sala-comedor, recibidor, 2 baños, terraza. 3.500.000.- Facilidades. MASSIP 211247. (18).

FORTI Atico, terraza, espaciosa, 2 dormitorios, baño, cocina, galería; 2.650.000.- Facilidades MASSIP 211796. (13).

ZONA EUSEBIO ESTADA 3 dormitorios, recibidor, sala-comedor, cocina amueblada, baño, 2.200.000.- Facilidades MASSIP 211247.

SOBREATICO Zona Francisco Fiol y Juan, soleado, 3 dormitorios, baño, aseo, sala-comedor recibidor, cocina amueblada, terraza; 2.900.000.- MASSIP 211796. (20).

ZONA CAPITOL Recibidor, sala-comedor, cocina amueblada, 2 baños, 3 dormitorios, terraza, teléfono. 3.500.000.- Facilidades. MASSIP 211796. (17).

ZONA PEDRO GARAU A estrenar, 3 dormitorios, 2 baños, sala-comedor, recibidor, cocina, 4.700.000.- MASSIP 211796. (16).

MAGNIFICO ATICO Zona Hacienda 285 m2., aparcamiento, terraza, sala-comedor, chimenea, cocina amueblada, 4 dormitorios, 2 baños, aseo, calefacción central individual, gran terraza. Facilidades. MASSIP 211796.

SON ARMADAMS Piso (110 m2.,) terraza (20 m2.), baño, aseo-ducha, cocina amueblada, sala-comedor, recibidor. 5.250.000.- Entrada 800.000.- Resto convenir. MASSIP 211247. (23).

ZONA REYES CATOLICOS Pisos estrenar 2 y 3 dormitorios, desde 2.950.000.- Facilidades. MASSIP 211247. (14).

AVENIDAS Primer piso, gran terraza muy soleada, sala y comedor, salita, cocina, recibidor, 4 dormitorios, baño, aseo, 2 trasteros; 4.750.000. Facilidades MASSIP 211247. (23).

ENFRENTE MAR (MOLINAR Piso 4 dormitorios, 2 baños, cocina amueblada, despensa, recibidor, sala-comedor, coladuría; 7.500.000. Facilidades-MASSIP. 211247. (19).

TERRENO Maravillosa, vista Bahía, jardín, garaje, solar 630 m2., aproximadamente, 3 dormitorios, sala-comedor, aseo-ducha, cocina, terraza. 10.000.000. Facilidades conven. MASSIP 211796. (23).

SON ARMADAMS 2 plantas, 7 dormitorios, 2 salas, 2 comedores, 2 cocinas, 2 despensas, Solar 624 m2., 12.000.000.- Facilidades convenir. MASSIP 211796. (22).

VENDO en calle Juan Alcover, ático de 3 dormitorios, terraza grande, vistas, tec. precio 3.000.000 pesetas, a convenir. OLIVER MATEU. Tel. 210640. (22)

JUNTO JAIME III vendo piso, esquina, nuevo a estrenar, de 4 dormitorios, 2 baños y aseo, salón-comedor con terraza grande, cocina grande con despensa y armarios, calefacción, precio 9.500.000 peestas, a convenir. OLIVER MATEU. Tel. 210640. (37)

JUNTO MARE NOSTRUM Instituto, vendo piso 8º de 4 dormitorios dobles con armarios, cocina amueblada, salón-comedor grande, calefacción central, etc. Precio 6.000.000 pesetas, con buenas facilidades. OLIVER MATEU. Tel. 210640. (31)

VENDO en Calle Aragón, piso, esquina, nuevo a estrenar, de 5 dormitorios, 2 baños, y aseo, cocina grandes con armarios y despensa, calefacción y aire acondicionado, garaje para dos coches, video-portero, etc. precio 8.500.000 pesetas, a convenir. OLIVER MATEU. Tel. 210640. (42)

EDIFICIO EN CONSTRUCCION lujo. C. Camino de Jesús, 185 m2., orientación sur, 5 dormitorios, armarios empotrados, 3 baños, cocina con despensa completamente amueblada, amplia sala comedor, calefacción individual a gas, terraza. Precio: 10.500.000, 10.700.000, 10.900.000, 11.300.000, 11.500.000 ptas. Duplex 300 m2., 7 dormitorios, 4 baños. Precio: 19.500.000 ptas. A. BENNASSAR. Tel.: 225808. (52)

PISO LUJO Planta cuarta Son Garrit, Son Rapiña, 4 dormitorios armarios empotrados, 3 baños, 1 aseo, sala comedor 50 m2., cocina completamente amueblada, decorada, calefacción, terrazas, aparcamiento incluído, jardín, piscina, pistas tenis. Precios 13.500.000 Ptas. A. Bennassar. Tel.: 225808. (39)

CALLE RICARDO ORTEGA, planta cuarta, 4 dormitorios, armarios empotrados, 2 baños, 1 aseo, sala comedor, cocina amueblada, terraza. Precio: 4.000.000 Ptas. A. BENNASSAR. Tel.: 225808. (25)

SOBRE ATICO P. 8.ª, Zona Herés de Manacor, orientación sur, vistas al mar, 4 dormitorios, baño, sala comedor, salita, trastero, cocina amueblada, terraza. 30 m2., precio: 6.000.000. A. BENNASSAR. Tel.: 225808. (31)

C. TIZIANO. P. 6.ª 150 m2. orientación sur, 4 dormitorios, amplia sala comedor, cocina completamente amueblada, 2 baños, terraza, precio: 5.000.000 ptas. al contado. A. BENNASSAR. Tel.: 225808. (28)

ZONA CRUZ ROJA. Plaza 3.ª cuatro dormitorios armarios empotrados, 2 baños, sala comedor, cocina, terraza, suelos cerámica, aparcamiento incluído. Precio: 6.200.000 Ptas. A. BENNASSAR. Tel.: 225808. (31)

EL ARENAL. P. 10., vista maravillosa, completamente amueblado y decorado, a estrenar, 3 dormitorios, baño, aseo, cocina completamente amueblada, terraza. Precio: 6.300.000 ptas. A. BENNASSAR. Tel.: 225808. (28)

PISOS C./ DE HEROES DE MANACOR, angular C./ Tomás Forteza, 3 y 4 dormitorios, 2 baños, sala comedor, cocina, terraza, aparcamiento opcional, precio: 3.500.000, 4.125.000, 3.975.000, 4.500.000, 4.650.000 ptas. A. BENNASSAR. Tel.: 225808. (33)

PISOS CALLE PADRE VIVES, ang. Capitán C. Real, 3 dormitorios, baño, aseo, sala comedor, etc. protección oficial, precio. 3.300.000, 3.550.000 ptas. 3.400.000 Ptas. A. BENNASSAR. Tel.: 225808. (28)

PISOS LUJO. C./ FCO. MANUEL DE LOS HERREROS, 4 dormitorios, armarios empotrados, cocina completamente amueblada, 2 baños, sala comedor, terraza, calefacción individual a gas. Precio: 8.100.000 Ptas. A. BENNASSAR. Tel.: 225808. (31)

AMPLIOS PISOS AVDAS. en construcción, 3 y 4 dormitorios, 2 baños, sala comedor amplia, cocina grande, terraza, garage opcional. Precio: 6.500.000. 7.000.000, 8.400.000 y 8.600.000. A. BENNASSAR. Tel.: 225808. (30)

PISO Zona Cruz Roja, 4 habitaciones, 2 baños, comedor, terraza, lavadero, 3.500.000 ptas. facilidades. Inmobiliaria OLIVER. 226687. (17)

PISO antiguo travesía C/ Olmos, 200 m2, 3 habitaciones, sala comedor, grande, cocina, baño, aseo, balcón, 3.500.000 ptas. facilidades. Inmobiliaria OLIVAR. 226687. (22)

PISO ALQUILER Los Geranios, 3 dormitorios, sala comedor, baño, cocina, terraza, aparcamiento, 45.000 ptas. mensuales. Inmobiliaria OLIVAR. 226687. (18)

PISO C/ Fuensanta, 3 habitaciones, 2 baños, sala comedor, cocina equipada, lavadero, decorado, 5.750.000 ptas. facilidades. Inmobiliaria OLIVAR. 226687. (19)

PISOS ALQUILER sin muebles, zona Avenida Argentina, a estrenar, 3 habitaciones, 25.000 ptas. Inmobiliaria OLIVAR. 210294. (16)

ATICO Marqués Fuensanta, 3 dormitorios, 2 baños, 2 terrazas, calefacción, 1ª calidad, cocina equipada, etc, precio 7.000.000 facilidades convenir. SOLER 450400 (21)

FORTI 3-4 dormitorios, baño, salón comedor, garage, etc. desde 3.500.000, entrada 600.000, facilidades 12 años. SOLER 450400 (18)

SON ARMADAMS 155 m2., 4 dormitorios, 2 baños, cocina equipada, terrazas, muy despejado, etc. 6.300.000. facilidades. SOLER 450400 (19)

CALLE BOSQUE estrenar, 250 m2., piso lujo, cinco dormitorios, armarios, baños, aseo, gran salón comedor con chimenea, cocina office, amueblada, galería, calefacción, 14.000.000, aceptamos permuta como parte pago. OLIVER MAYRATA 203630 (31)

EL TERRENO ocasión ático a estrenar, 275 m2., tres dobles, cocina, office, armarios, despensa, lavadero, dos baños, salón comedor 42 m2., interesantes condiciones y precios. 203630 (26)

EL TERRENO estrenar, 152 m2., cuatro dormitorios, dos baños, gran salón cocina amueblada, despensa, armarios, maderas nobles, suelos mármol, 7.000.000, aceptamos permuta como parte pago. OLIVER MAYRATA. 203630 (28)

CALLE TENIENTE MULET piso 100 m2., tres dobles exteriores, baño, aseo, recibidor, cocina, sala comedor, armarios, galería, balcón, 3.200.000, forma pago a convenir. 203630 (24)

TRAVESIA COLLIURE piso 4º con ascensor bien conservado orientación sur, 3 dormitorios, 1 baño, cocina equipada, salón comedor, terraza, etc. 2.500.000, contado, 2.200.000 224884 (24)

PRINCIPIO GRAL. RIERA vendo piso 2º sin ascensor, 2 dormitorios, sala, baño, cocina. Ptas. 2.200.000.- Muchas facilidades. Telf. 221688. (19).

SON GOTLEU Vendo piso planta baja, 2 dormitorios, baño, cocina con patio, sala comedor, Ptas. 1.100.000.- Muchas facilidades. Telf. 221688. (26).

AVDA. SAN FERNANDO sobreático, completamente amueblado, todo a estrenar, 2 dormitorios, baño, sala comedor, terraza. Ptas. 2.600.000.- Facilidades hasta 4 años. Telf. 221688. (23).

ULTIMOS PISOS GRAL. RIERA PROTECCION OFICIAL entrega Abril, 83, 3 dormitorios, baño, cocina con galería, sala comedor, con terraza, aparcamiento opcional. Entrada 800.000, resto 15 años. Telf. 221688. (28).

ZONA REYES CATOLICOS vendo magnífico piso nuevo, 3 dormitorios, sala comedor, cocina con galería, cuarto trastero, baño completamente amueblado, con teléfono. Ptas. 2.950.000. Facilidades. Telf.221688. (26).

SANTA CATALINA Piso nuevo, 3 dormitorios dobles, sala comedor, 25 m., baño, cocina amueblada, galería. Ptas. 3.500.000. Facilidades. Telf. 221688. (19).

ARAGON vendo piso primero, sin ascensor, 3 dormitorios, sala comedor, baño-galería y cocina. Ptas. 2.500.000.- Facilidades. Telf. 221688. (19).

AMPLIOS PISOS AVDAS. en construcción, 3 y 4 dormitorios, 2 baños, sala comedor amplia, cocina grande, terraza, garage opcional. Precio: 6.500.000. 7.000.000, 8.400.000 y 8.600.000. A. BENNASSAR. Tel.: 225808. (30)

PISO Zona Cruz Roja, 4 habitaciones, 2 baños, comedor, terraza, lavadero, 3.500.000 ptas. facilidades. Inmobiliaria OLIVER. 226687. (17)

PISO antiguo travesía C/ Olmos, 200 m2, 3 habitaciones, sala comedor, grande, cocina, baño, aseo, balcón, 3.500.000 ptas. facilidades. Inmobiliaria OLIVAR. 226687. (22)

PISO ALQUILER Los Geranios, 3 dormitorios, sala comedor, baño, cocina, terraza, aparcamiento, 45.000 ptas. mensuales. Inmobiliaria OLIVAR. 226687. (18)

PISO C/ Fuensanta, 3 habitaciones, 2 baños, sala comedor, cocina equipada, lavadero, decorado, 5.750.000 ptas. facilidades. Inmobiliaria OLIVAR. 226687. (19)

PISOS ALQUILER sin muebles, zona Avenida Argentina, a estrenar, 3 habitaciones, 25.000 ptas. Inmobiliaria OLIVAR. 210294. (16)

ATICO Marqués Fuensanta, 3 dormitorios, 2 baños, 2 terrazas, calefacción, 1ª calidad, cocina equipada, etc, precio 7.000.000 facilidades convenir. SOLER 450400 (21)

FORTI 3-4 dormitorios, baño, salón comedor, garage, etc. desde 3.500.000, entrada 600.000, facilidades 12 años. SOLER 450400 (18)

SON ARMADAMS 155 m2., 4 dormitorios, 2 baños, cocina equipada, terrazas, muy despejado, etc. 6.300.000. facilidades. SOLER 450400 (19)

CALLE BOSQUE estrenar, 250 m2., piso lujo, cinco dormitorios, armarios, baños, aseo, gran salón comedor con chimenea, cocina office, amueblada, galería, calefacción, 14.000.000, aceptamos permuta como parte pago. OLIVER MAYRATA 203630 (31)

EL TERRENO ocasión ático a estrenar, 275 m2., tres dobles, cocina, office, armarios, despensa, lavadero, dos baños, salón comedor 42 m2., interesantes condiciones y precios. 203630 (26)

EL TERRENO estrenar, 152 m2., cuatro dormitorios, dos baños, gran salón cocina amueblada, despensa, armarios, maderas nobles, suelos mármol, 7.000.000, aceptamos permuta como parte pago. OLIVER MAYRATA. 203630 (28)

CALLE TENIENTE MULET piso 100 m2., tres dobles exteriores, baño, aseo, recibidor, cocina, sala comedor, armarios, galería, balcón, 3.200.000, forma pago a convenir. 203630 (24)

TRAVESIA COLLIURE piso 4º con ascensor bien conservado orientación sur, 3 dormitorios, 1 baño, cocina equipada, salón comedor, terraza, etc. 2.500.000, contado, 2.200.000 224884 (24)

PRINCIPIO GRAL. RIERA vendo piso 2º sin ascensor, 2 dormitorios, sala, baño, cocina. Ptas. 2.200.000.- Muchas facilidades. Telf. 221688. (19).

SON GOTLEU Vendo piso planta baja, 2 dormitorios, baño, cocina con patio, sala comedor, Ptas. 1.100.000.- Muchas facilidades. Telf. 221688. (26).

C/ CARO a estrenar, primer piso con terraza posterior, de 140 m2., 3 dormitorios, 2 baños, salón comedor, cocina suelos cerámica, maderas norte, parking en la finca, 5.500.000, entrada a convenir. 15 años, facilidades. RIGO 217122-217506 (38)

ZONA CRUZ ROJA pisos exentos contribución, llaves en mano, 3 dormitorios, baño, aseo, cocina con galería-lavadero, salón comedor con terraza, precio 3.600.000, facilidades. RIGO 217122-217506 (27)

LUIS VIVES principio General Riera, en construcción primerísima calidad, cerámica, maderas norte, 3 dormitorios, baño, aseo, salón comedor con terraza, cocina, galería-lavadero, aparcamiento incluido, precio 4.400.000, entrada 750.000, resto facilidades hasta 15 años. RIGO 217122-217506 (37)

PLAZA PARIS en construcción, pisos de 3 y 4 dormitorios, 2 baños, completos, salón comedor, cocina, galería-lavadero, acabados, cerámica, maderas norte, aparcamiento incluido, precio 5.000.000, entrada 750.000, resto facilidades hasta 15 años. RIGO 217122-217506 (36)

ARCHIDUQUE LUIS SALVADOR en construcción, pisos exentos contibución, 1-3 dormitorios con armarios empotrados, baño, aseo, salón comedor, con terraza, cocina, galería-lavadero, muy buenos acabados, precio desde 2.400.000, facilidades. RIGO 217122-217506 (33)

MEDICO JOSE DARDER pisos y duplexs, llaves en mano, 4-5 dormitorios, armarios empotrados, 2 baños, completos, cocina grande, galería-lavadero, salón comedor, con terraza, calefacción, muy buenos acabados, 5.550.000, facilidades. RIGO 217122-217506 (34)

PLANTA BAJA ARAGON 150 m2., 3 dormitorios dobles, baño, salón comedor, con chimenea, cocina, estudio, trastero, terraza, jardín, 3.000.000, facilidades. RIGO 217122-217506 (24)

ATICO PLAZA TOROS 140 m2. 3 dormitorios dobles, cocina amuamueblada, gran terraza, soleado. 4.750.000. Facilidades. 215559. (16)

ATICO cerca Hiper, 160 m2. 5 dormitorios, cocina amueblada, despensa, 2 baños, terraza 50 m2., aparcamiento incluido. 3.500.000. Facilidades. 215559. (19)

PLAZA PARIS, piso 125 m2. 4 dormitorios, armarios, 2 baños, cocina amueblada, trastero, parquet. 5.500.000. Facilidades. 215559. (17)

SON ROCA 2º piso estrenar, ascensor, 3 dormitorios, 1.700.000. Entrada 600.000, resto 21.500 mes, interés incluido. 215559. (17)

PISO GENERAL RIERA, 3 dormitorios, baño, cocina amueblada. 2.600.000. Facilidades. 215559. (11)

PISO TENIS, 135 m2. 3 dormitorios, gran comedor, gran terraza, 2 baños. 7.400.000. Facilidades. 215559. (15)

PLANTA BAJA PLAZA TOROS 200 m2. 3 dormitorios dobles, completamente reformada, gran patio, cochera. 4.200.000. 215559. (16)

BONANOVA planta baja, lujo, estrenar, 200 m2., terraza, jardín, 3 dormitorios dobles, 2 baños, calefacción. Facilidades. 215559. (17)

ILLETAS apartamento, 3 dormitorios, baño, chimenea, buena vista, comunidad pequeña, 2 terrazas, 5.000.000. Facilidades. 215559. (15)

STA. PONSA, apartamento, 2 dormitorios, baño, terrazas, facilidades. 2.900.000. 215559.(10)

DESEARIA comprar apartamento o alquilar, céntrico, 1, 2 dor.

PISO LA VILETA, 2 habitaciones dobles, armarios empotrados, 2 terrazas, vista despejada. 2.500.000. Facilidades. 215559. (15)

OCASION dos pisos Rambla en buen estado, se comunican. 3.600.000. Muchas facilidades. 215559. (13)

ZONA BLANQUERNA, piso Pedro Martel, 3 dormitorios dobles, cocina nueva, baño nuevo, todo exterior. 3.900.000. Facilidades. 215559. (17)

RAFAL. Pisos y áticos llaves en mano, 3 dormitorios, salón comedor, cocina, galería, baño. Entrada única 750.000. Resto 10 años. 225234. (21)

PLAZA MADRID. Piso primero, 3 dormitorios dobles, armarios empotrados, cocina ithpletamente amueblada, salón comedor, galería, terraza 80m2., pintado y empapelado. Entrada 1.500.000.— Resto 12 años. 225234. (26)

ARAGON. Piso 3 dormitorios, baño, aseo, cocina completamente amueblada, balcón, pintado y empapelado. 2.900.000. Entrada única, 1.000.000. Resto 10 años. 225234. (21)

HONDEROS. Pisos de protección oficial, 2, 3, 4 dormitorios, baño, aseo, cocina, galería, salón comedor, terraza, acabados primera. Entrada, 800.000. Resto 12 años. 225234. (24)

BONAIRE. Atico lujo, 240 m2. 4 dormitorios dobles, 3 baños, cocina amueblada, salón comedor, chimenea, terraza 50 m2., garaje, calefacción individual. 14.500.000. Facilidades. 225234. (23)

PLAZA PROGRESO. Pisos a estrenar 4 dormitorios, 2 baños, sala-comedor, cocina amueblada, terraza, galería. Precio 6.800.000. Entrada resto 12 años. ALCOVER. Tel. 217756. (22)

ZONA JAIME III. Piso 240 m2., 5 dormitorios, 2 baños, sala-comedor, cocina amueblada, terraza, garaje. Precio. 8.500.000. Faciliadades. ALCOVER. Tel. 217757. (20)

SON DAMETO. Piso super lujo, 260 m2., 5 dormitorios, 4 baños, cocina amueblada, galería, sala-comedor, jardín. ALCOVER. Tel. 217756. (18)

VIA ALEMANIA. Piso 125 m2., 3 dormitorios, sala-comedor, cocina amueblada, galería, trastero, 2 baños. Precio 5.500.000. Facilidades 12 años. ALCOVER. 217756. (21)

ARENAL. Piso 120 m2., 4 dormitorios, 2 baños, sala-comedor, cocina amueblada, terraza, galería. Precio 4.500.000. Facilidades. ALCOVER. Tel. 217757. (18)

ARQUITECTO BENNASSAR. Pisos a estrenar 146 m2., llaves en mano, 4 dormitorios, armarios, 2 baños, sala-comedor, cocina amueblada, despensa. Precio 6.300.000. Entrada 1.500.000, resto 5 años y préstamo. ALCOVER. Tel. 217756. (30)

AVENIDA HONDEROS (Caja Rural) vendo magnífico piso alto 160 m2, entrada 1.500.000 resto facilidades. Tel. 223548. (17)

ZONA EUSEBIO ESTADA vendo bonito ático 150 m2, construidos, 4 dormitorios, salón comedor con chimenea, 2 baños (uno de mármol), cocina amueblada, calefacción individual a gas, teléfono, suelos parquet, terraza 150 m2 garaje opcional. Precio 6.900.000 ptas. (con facilidades). Informes 226610/11 o en PLaza Sta. Catalina Thomás, 9. (51)

POLIGONO DE LEVANTE vendo bonito piso orientación Sur, 3 dormitorios, 2 baños completos (uno en suite), salón comedor, cocina amueblada, calefacción individual a gas ciudad, enmoquetado, teléfono, aparcamiento edificio nuevo de construcción reciente. Precio 3.900.000 (con facilidades). Informes: 226610/11 o en Plaza Sta. Catalina Thomás, 9. (47)

C/ JOAQUIN Mª BOVER Pisos estrenar, 3 dormitorios, dobles, baño, aseo, comedor, cocina,. Desde 4.200.000 Ptas. Facilidades. MEDITERRANEA 227683. (20).

C/ LUCA DE TENA Pisos, 4 dormitorios, baño, aseo, sala comedor, cocina amueblada, calefacción individual, hilo musical. Desde 5.500.000 Ptas. Facilidades MEDITERRANEA 227683. (23).

SON DAMETO Piso 200 m2, 5 dormitorios, armarios, 2 baños, aseo, cocina amueblada, sala comedor, garage, galería, trastero, calefacción. Precio: 9.000.000. Facilidades. Telf. 227262 (24).

EUSEBIO ESTADA Piso estrenar, 4 dormitorios, armarios, 2 baños, aseo, terraza 30 m2., sala-comedor, grande, cocina. Precio 5.750.000. Facilidades. Telf. 227262. (22).

ZONA JUAN CRESPI, 3 dormitorios, baño, salón comedor, garaje opcional, ascensor. 2.950.000. Entrada 950.000. CIUTAT. 221154.

ZONA CARRER MANACOR, terraza 40 m2., 3 dormitorios, 2 baños, amplio salón, garaje opcional, piso soleado. 4.200.000. Facilidades 8 años. CIUTAT. 211154. (23)

PLAZA BARCELONA, estrenar, 3 dormitorios, 2 baños, amplio salón, garaje opcional. 3.850.000. Entrada convenir. CIUTAT. 211154. (16)

PLANTA BAJA SON FERRIOL, estrenar, 4 dormitorios, baño, salón 36 m2., 2 terrazas, cisterna, suelos cerámica. 4.300.000. Facilidades. CIUTAT. 221154. (20)

ZONA ARCHIDUQUE LUIS SALVADOR, 3 dormitorios, baño, aseo, salón comedor, garaje opcional. 3.200.000. Facilidades. CIUTAT. 221154. (16)

ATICO JUAN ALCOVER, terraza 50 m2., 3 dormitorios, baño, salón, cocina completa, ascensor, vistas. 3.000.000 convenir. CIUTAT. 221154. (18)

VIA ALEMANIA, 3 dormitorios, 2 baños, amplio salón, cocina completa, calefacción, buenas maderas. 5.500.000. Facilidades. CIUTAT. 221154. (18)

PLANTA BAJA ZONA BALMES, techo libre, 3 dormitorios, baño, 2 salones, chimenea, terrado, cocina. 3.000.000. Facilidades. CIUTAT. 221154. (18)

ZONA PLAZA PARIS, 3 dormitorios, baño, aseo, salón comedor, cocina amplia, ascensor. 2.800.000. Entrada 800.000. CIUTAT. 221154. (16)

PLANTA BAJA CERCA AMANECER, techo libre, reformada, 200 m2., 3 dormitorios, baño, salón comedor, patio con jardín, cochera 25 m2., 3.800.000. Facilidades. CIUTAT. 221154. (23)

RAFAL, estrenar, terraza 40 m2., 3 dormitorios, baño, salón grande, cocina, vistas. 3.300.000. Convenir. CIUTAT. 221154. (16)

ATICO PASCUAL RIBOT, terraza 25 m2., 2 dormitorios, baño, salón, cocina, ascensor. 2.750.000. Facilidades. CIUTAT. 221154. (16)

ATICO CARRETERA VALLDEMOSSA, terraza 40 m2., 4 dormitorios, baño, aseo, salón 30 m2., calefacción individual, buenas vistas. 4.700.000. Facilidades. CIUTAT. 221154. (21)

FORTI piso buena conservación, 3 dormitorios, salón-comedor, baño y aseo, cocina amueblada, terraza, galería, precio 3.250.000 ptas. facilidades. Informa MADE-G. Morell. 211485. (24)

ZONA PLAZA PARIS 3 dormitorios, baño, aseo, sala-comedor, cocina amueblada, terraza, 2.000.000. CANET. 226156. (15)

ZONA HORNABEQUE 3 dormitorios, 2 armarios, baño, sala-comedor, cocina, garaje opcional, 3.500.000, entrada 1.000.000, resto facilidades. CANET. 226156. (19)

REYES CATOLICOS piso 3 dormitorios dobles, soleado, sin gastos de comunidad, 3.000.000. PAZOS. 463966. (14)

AVENIDAS 1º 4 dormitorios, estrenar, terraza, 5.500.000. PAZOS. 463966. (10)

GESA piso 4 dormitorios, estrenar, 5.500.000, facilidades. PAZOS. 463966. (10)

SON ARMADAMS ático estrenar, 150 m, terraza 90 m, 11.500.000. PAZOS. 463966. (12)

BLANQUERNA piso 140 m, 1º calidad, 4 dormitorios, sol todo día, 4.700.000. PAZOS. 463966. (14)

SON ARMADAMS piso lujo estrenar, 4 dormitorios, garaje, piscina, 9.000.000. PAZOS. 463966. (12)

PLAZA PROGRESO piso 110 m, 3 dormitorios, salón, terraza, cocina amueblada, todo amueblado, soleado, 5.000.000. PAZOS. 463966. (18)

ARAGON piso lujo en construcción, 4 dormitorios, 2 baños, salón con terraza, suelos mármol, madera norte, 8.300.000. PAZOS. 463966. (19)

CALA ESTANCIA piso

7 CASAS Y PISOS

ATICO BONAIRE 5 dormitorios, 2 baños, gran salón, cocina amueblada, recibidor, 100 m2. terraza, 7.000.000 ptas. FINCAS RIERA JAUME. 224542. (20)

ZONA POLICLINICA 3 dormitorios, baño, aseo, cocina amueblada, salón comedor, recibidor, vista despejada, 3.800.000 ptas. fincas RIERA JAUME. 224542. (19)

VARIOS PISOS estrenar zona Policlínica 3 dormitorios, baño, aseo, salón comedor, recibidor, desde 3.500.000 ptas. facilidades de pago. FINCAS RIERA JAUME. 224542. (22)

SON ROCA piso 3 dormitorios, baño, cocina amueblada, 1.900.000 ptas. facilidades. FINCAS RIERA JAUME. 224542. (15)

ZONA HONDEROS en construcción, 2,3,4 dormitorios, baño, aseo, desde 3.650.000, facilidades convenir. GELABERT 215843 (16)

PZA ALEXANDER FLEMING ático 3 dormitorios, 2 baños, comedor, cocina amueblada, marmol, parquet, calefacción, 100 m. terraza, 7.500.000, GELABERT 215843 (19)

ZONA PASEO MALLORCA piso lujo, 5 dormitorios, 3 baños, sala comedor, sala estar, cocina amueblada, calefacción, individual, marmol, parquet, 10.900.000. GELABERT 215843 (22)

ZONA HACIENDA 190 m., 4 dormitorios, 3 baños, comedor, 80 m. terraza, cocina amueblada, calefacción, garage, 10.000.000, GELABERT 215843 (17)

LA VILETA planta baja, 600 m. 250 m. construidos, 5 dormitorios, gran sala comedor, 2 baños, espacioso jardín, gran terraza, precio interesante. GELABERT 215843 (22)

FORTI vendo 6º piso nuevo, 3 dormitorios, comedor, cocina, terraza, 3.000.000 con facilidades. BONET 255149 (15)

ARCHIDUQUE LUIS SALVADOR fantástico piso nuevo a estrenar, protección oficial, 4 dormitorios, 2 baños, comedor, cocina, terraza, 4.000.000, desde 1.000.000 de entrada, resto 15 años. BONET 255149 (27)

PLANTA BAJA techo libre, zona Bar Güell, 4 dormitorios, baño y aseo, corral, trastero, cocina, 3.000.000 con facilidades. BONET 255149 (20)

BLANQUERNA preciosos pisos nuevos, 4 dormitorios, 2 baños, suelos cerámica, calefacción, 4.750.000, con facilidades. BONET 255149 (16)

BARTOLOME POU vendo 3er piso sin ascensor, 170 mts 4 dormitorios, sala con chimenea, salón comedor, cocina, con despensa, 3.000.000 con facilidades. BONET 255149 (23)

OCASION EUSEBIO ESTADA fantástico piso a estrenar, 4 dormitorios, armarios empotrados, 2 baños completos, salón comedor con terraza, calefacción, suelos cerámica, techos decorados, aparcamiento opcional, 4.500.000, BONET 255149 (28)

OCASION piso Son Roca, 3 dormitorios, salón, cocina, recibidor, baño, terraza, ascensor, 1.750.000, facilidades. 212402 (15)

LA BONANOVA pisos 3 y 4 dormitorios, 2 baños, grandes terrazas jardín, aparcamiento, vistas bahía, entrada a convenir, resto 15 años. 11% interés. 212402 (23)

LA BONANOVA planta baja, 3 dormitorios, 2 baños, grandes terrazas, jardín, aparcamiento, vistas bahía, entrada a convenir, resto 15 años, 11% interés, 212402 (24)

MEDICO JOSE DARDER a estrenar 4 dormitorios, 2 baños, muy buena construcción, desde 4.200.000, buenas facilidades convenir LINDE 224479 216814. (20).

ZONA PLAZA PARIS 4 dormitorios, baño aseo, cocina equipada, terraza 30 m2., 3.700.000. Facilidades LINDE 216814. (16).

SON ROCA Planta Baja, 3 dormitorios, cocina amueblada, terraza 20 m2., muy buena orientación. 1.900.000. Entrada 800.000 resto buenas facilidades convenir. LINDE 216814. (23).

ZONA PLAZA MADRID 3 dormitorios, 2 baños, cocina equipada, terraza. 4.000.000. LINDE 216814. (13).

DISPONEMOS Pisos en venta en casi todas las zonas de Palma. Consúltenos LINDE 216814-224479. (15).

BALMES 4 dormitorios, baño aseo, cocina equipadísima, opción aparcamiento 5.250.000. Convenir LINDE 224479. (12).

GENERAL RICARDO ORTEGA 3 dormitorios, baño aseo, cocina amueblada, salón comedor, con chimenea 3.000.000 convenir LINDE. 216814. (17).

ZONA HACIENDA 4 dormitorios, baño,aseo, cocina equipada, despensa trastero, aire acondicionado 5.800.000. Convenir LINDE 216814. (17).

ZONA AVENIDAS 160 m2. 4 dormitorios, 2 baños, salón comedor, 45 m2., opción aparcamiento 6.500.000. LINDE 224479. (17).

ZONA ARAGON a estrenar 4 dormitorios, baño,aseo 4.125.000. Facilidades convenir. LINDE 224479. (13).

ZONA BLANQUERNA Cerca Avenidas 120 m2., 4 dormitorios, baño, aseo suelos cerámica, 4.500.000. LINDE 216814. (15).

ZONA PLAZA TOROS Primer piso con terraza, 4 dormitorios, baño, aseo, cocina equipada, suelos cerámica. 4.000.000. Muy buenas facilidades. LINDE 224479. (20).

ZONA CARDENAL REIG A estre ar, 4 dormitorios, 2 baños, gran cocina despensa, 5.750.000 convenir LINDE 224479. (16).

ZONA BLANQUERNA Tercero sin ascensor, 4 dormitorios, baño, aseo, sala comedor, con chimenea, 3.200.000 facilidades. LINDE 224479. (16).

SON OLIVA Primero 3 dormitorios, baño de cerámica, cocina completa terraza 3.300.000 entrada 1.300.000 resto 3 años. LINDE 224479. (19).

ARCH. LUIS SALVADOR. »Ocasión», 3 dormitorios, baño, armarios, cocina amueblada, galería acristalada. 2.600.000. Contado 224991. (15)

GENERAL RIERA. Planta baja, 3 dormitorios, baño, salón comedor, cocina, jardín, perfecto estado. 7.500.000. Facilidades 224991. (16)

ARCH. LUIS SALVADOR. 4 dormitorios, 2 baños, armarios, salón comedor, cocina amueblada, soleado. 4.700.000. Facilidades. 224991. (16)

ARAGON. Principios, 4 dormitorios, 2 baños, armarios, cocina amueblada, salón comedor, chimenea, suelos gres. 6.800.000. Convenir. 224991. (17)

ZONA HOSTALETS. Planta baja, comedor, chimenea, cocina amueblada, 3 dormitorios, baño corral, 1 cuarto estudio, techo libre. 3.000.000. Facilidades. 224991. (19)

RAFAL. Perfecto estado, 4 VDORMITORIOS, COCINA AMUEBLADA, GALER9A ACRISTALADA, COMEDOR, BAÑO. 2.700.000. Convenir. 224991.(14)

ZONA REYES CATOLICOS. 3 dormitorios, comedor, cocina amueblada, baño, aseo, cerámica, techo escayola. 4.350.000. Entrada 900.000. Convenir. 224991. (18)

ZONA TENIS. Atico, 3 dormitorios, armarios, salón comedor, baño, aseo, 2 terrazas, mármol. 7.500.000. 30% entrada. Convenir 224991. (19)

C/. ARAGON. Salón comedor, cocina amueblada, 3 dormitorios, armarios, baño, aseo. 3.675,000, entrada convenir. 224991. (15)

ZONA RAFAL. 1º piso, 3 dormitorios, baño, cocina amueblada, terraza, balcón, aparcamiento 2 coches 3.500.000. Convenir. 224991. (17)

C/. PADRE BARTOLOME POU. 3 dormitorios, 2 baños, cocina amueblada, galería acristalada, perfecto estado. 4.000.000. Convenir 224991. (17)

ZONA CRUZ ROJA. Piso 150 mtrs. suelos cerámica, 4 dormitorios, armarios, gran salón, cocina amueblada, baño, aseo. 4.500.000. Convenir 224991. (20)

C/. FRANCISCO SUAU. Piso buen estado, 3 dormitorios, baño, cocina amueblada, salón comedor, balcón. 2.900.000 - 900.000, entrada. Facilidades 224991. (19)

ZONA COLLIURE. Piso nuevo, 3 dormitorios, 2 armarios, comedor, baño, aseo, cocina amueblada, balcón, galería. 3.200.000, convenir. 224991. (18)

ZONA FORTI. Dúplex, 4 dormitorios, 2 baños, cocina amueblada, despensa, salón comedor, chimenea, 2 trasteros, galería. 6.500.000. Convenir. 224991. (19)

ZONA GOMILA. Piso buen estado, 4 dormitorios, armarios, salón comedor, chimenea, cocina amueblada, baño, aseo. 5.800.000. Convenir. 224991. (18)

ZONA SON ARMADAMS. 1º piso, 3 dormitorios, armarios, cocina amueblada, baño, aseo, gran terraza, todo exterior. 4.700.000. 224991. (18)

ZONA TERRENO. 3 dormitorios, baños, cocina amueblada, terrazas, a estrenar. 5.500.000. Convenir. 224991. (13)

C/. COLLIURE. Precioso piso, 4 dormitorios, armarios, cocina amueblada, galería acristalada, baño, aseo, calefacción individual, madera oregón. 4.700.000. Convenir 224991. (20)

TERRENO. Atico espléndido, 200 mts., 100 mts. terraza, cocina amueblada, galería, 4 dormitorios, armarios, 3 baños, calefacción individual, estrenar. 12.000.000 o bien permutaría por chalet en Ca'n Pastilla. 224991. (29)

SON ARMADAMS. »Oportunidad», 3 dormitorios, armarios, cocina amueblada, baño, aseo. 3.500.000. Convenir 224991. (15)

CARRET. VALLDEMOSA. 3 dormitorios, armarios, cocina amueblada, baño, 2 aseos, plaza garaje, jardín privado. 6.900.000. Convenir. 224991. (17)

TERRENO. Apartamento 1 dormitorio, armarios, baño, cocina americana, estrenar 3.150.000. Convenir. 224991. (12)

EDIFICIO SIGLO XIV

Zona Pío XII, buen estado, patio mallorquín, 200 m2. construidos, ideal despacho, 11 millones. BALLESTER 210445

NECESITAMOS PROPIEDADES EN VENTA

Pisos, chalets, apartamentos, fincas rústicas y solares. Inmobiliaria OLIVER OLIVER Plaza Olivar, 1-2º. Tel. 221347.

8 TRASPASOS

SUPERMERCADO, zona Barón de Pinopar magnífico rendimiento, completamente equipado, existencias. FACILIDADES. Alquiler: 13.800. MASSIP. 212447. (15)

CALA MAYOR. Bar (Pub), incluido, hamburguesería, completamente equipado y amueblado. Magnífico rendimiento. MASSIP. 211796. (14)

EL ARENAL. Traspaso cafetería 1.ª línea, completamente equipada, gran terraza. Tel.: 223548.

JAIME III traspaso Boutique 50 m2, más 50 sótano, 2.900.000, alquiler, 30.000. 215559. (13)

CA'N PASTILLA 1ª línea, traspaso Pub, bien montado, con video, 6.000.000, alquiler bajo. 215559. (13)

PRIMERA LINEA traspaso cafetería, esquinazo, bien montada, 3.500.000, facilidades. 215559. (10)

ZONA STA. CATALINA traspaso bar bien situado, 2.300.000, facilidades, alquiler bajísimo. 215559. (12)

GANGA traspaso o vendo bar con apartamento en Apuntadores. 215559. (10)

ZONA nuevos Juzgados, traspaso local 200 m2, preparadísimo cualquier negocio, ideal supermercado, restaurante, alquiler, 23.000. 215559. (16)

SAN AGUSTIN 1ª línea, traspaso bar-restaurante, bien montado, con video y apartamento, 6.000.000, alquiler bajo. 215559. (16)

GOMILA PARK 1ª línea, traspaso bar bien montado, por problemas socio, 3.200.000 facilidades. 215559. (14)

SINDICATOS traspaso Boutique, bien situada, 3.500.000, alquiler 13.500. 215559. (10)

ZONA AVENIDAS traspaso panadería por marchar extranjero, caja más de 35.000, 2.500.000, alquiler 18.000 contado. 215559. (16)

AMANECER planta baja techo libre reformada, 3 dormitorios dobles, baño, cocina, salón, corral, (70 m2), 3.900.000, convenir. RODRIGUEZ JUAN, 242842. (20)

OCASION C/ Conquistador, traspaso local 140 m2, cualquier negocio, 4.000.000 facilidades, alquiler 2.600 fijas. 215559. (15)

NECESITO bar en Palma, no muy grande, en traspaso. 215559. (10)

LA VILETA 3 dormitorios, baño, cocina amueblada, terraza, 1.825.000, facilidades. RODRIGUEZ JUAN. 242842. (12)

RAFAL pisos estrenar sin ascensor, 3-4 dormitorios, entrada desde 850.000, facilidades 12 años. RODRIGUEZ JUAN. 242842. (17)

SON ARMADAMS pisos lujo 140 m2., estrenar, orientación sur, 3-4 dormitorios dobles, 2 baños, aseo, cocina amueblada con electrodomésticos, calefacción individual, terraza, trastero, garaje (3 coches), piscina comunitaria, desde 8.800.000 facilidades convenir. RODRIGUEZ JUAN. 242842. (36)

FORTI estrenar piso por planta, sin ascensor, 4 dormitorios dobles, 2 baños, terraza, suelos parket y cerámica, desde 4.500.000, convenir. RODRIGUEZ JUAN. 242842. (23)

LUIS MARTI papelería en funcionamiento, bajo alquiler, permutaría por casa campo máximo 15 km. Palma. RODRIGUEZ JUAN. 242842. (18)

PEDRO GARAU bar completamente equipado, aire acondicionado, 3.650.000, convenir. RODRIGUEZ JUAN. 242842. (12)

SE TRASPASA Pub en Can Pastilla de 80 m2, todo montado con aire acondicionado, alarma con todo amueblado, situación inmejorable, alquiler 1[illegible].000, precio 1.250.000, facilidades. 214910. ARMENGOL. (27)

RESTAURANTE EN ILLETAS totalmente equipado, terraza comedor, muy buena situación, precio 5.500.000 ptas. NADAL. 215947. (15)

ZONA CENTRO traspaso tienda de objetos de regalo y perfumería en explotación, 150 m2 mas sótano de 160 m2, en chaflán; precio 1.500.000 ptas. más alquiler. NADAL. 215947. (28)

bolsa inmobiliaria

PARTICULARES

9 SOLARES Y TERRENOS

PART. VENDE SOLAR 404 m2., Urb. Es Figueral, 8 km Palma. Tel. 204350-254559 (14)

EN COLONIA SANT JORDI, vendo 2 solares de 400 m2. cada uno, formando esquina Tel.: 240197. (16)

URBANIZACION SON FERRER dos solares, 331 y 363 metros, juntos o separados, 1.850 pts metro. Tel: 400819 (17)

SOLAR PARA EDIFICAR. 200 m2. (3 esquinas). Proyecto incluido, céntrico Palma. 8.500.000. Tl. 255506. partir 20 h. (17)

OPORTUNIDAD en Puigpuñent, 10.400 m2, carretera asfaltada, un millón; facilidades, es edificable. 401730 (13)

GANGA: Vendo Terrerno en El Toro. 550 m2. Gran Vía. Tel.: 256919. (12)

PARTICULAR. Vendo solar urbanización Sa Cabana (Pont D'Inca) 500 m2. vallado. Situación Vía Principal. Tel.: 250651. Sr. Mateu. (18)

PONT D'INCA. (Urbanización Sa Cabana) solar 437 m2., cercado con planos para chalet dos plantas. Tel.: 204731. (17)

VENDO en El Toro, solar 900 m2., Tel. 282337 (10)

SAN TELMO compraría solar 1.000 a 6.000 m2., buenas vistas. Tel. 261741 (horas comidas) (14)

PONT D'INCA NOU dos parcelas juntas o separadas. Tel. 270833 (10)

ATENCION disponemos solares en diferentes zonas Palma para construir, interesados. Tel. 246233 ó 246300. (14)

SON ARMADANS solar 1.100 m2 16.000.000 edificable. Bonnín-Coda. 231356. (10)

SANTA PONSA solar primera 1.500 m2 a 4.000 ptas m2, Bnnín-Coda. 231356. (13)

SON ARMADANS solar 1.000 m2 chalet estructura 400 m2 construidos, 12.000.000, Bonnin-Coda. 231356.

COMPRO SOLAR propio para chalet, alrededor de 1.000 m2 en Palma Nova, Portals Nous, Bendinat o Magalluf, informes Apartado de Correos 429 Palma. (23)

10 LOCALES Y DESPACHOS

MAGNIFICO DESPACHO en venta a estrenar, situación céntrica, (entre Gesa y Emaya) edificio lujo, entrada exclusivapara despachos, 230 m2., (posibilidad de división) suelos mármol, 3 aseos, vistas exteriores, facilidades. (particular) Teléfono 465661 (34)

PARTICULAR alquila local comercial, de 50 m2., en C/ Colliure informes 255873. 250638 (13)

ALQUILO NAVE, 340 m2. Zona Palacio Municipal Deportes. Tel.: 418996. (10)

RAFAL NOU vendo local 200 m., 2 puertas muy alto de techo, gran oportunidad. 4.600.000 ptas. Sr. Denty. Tel. 236640 (20)

SANTA PONSA, Vendo local comercial precio muy interesante. Tel.: 680987. (10)

ENTRESUELO, muy céntrico 45 m2., apto para representante, dar clases, etc. 16.000 ptas. Tel.: 223633. (15)

LOCAL 130 m2., nuevo a estrenar, 30.000 Ptas. García. Tel.: 239162. (12)

APARCAMIENTOS venta varias superficies, facilidades de pago. 201111 (10)

LOCAL COMERCIAL en Reyes Catdlicos vendo de 250 m2 da a San Vicente Ferrer, techo decorado, dos baños, etc. facilidades, precio muy interesante, informes de 9 a 13 al 462844. (30)

VENDO nave polígono La Victoria de 1.500 m2. facilidades, informes. 463422. (11)

VENDO local comercial de 250 m2 en la calle Arquitecto Forteza, nº 19, facilidades, informes. 462844. (16)

SON ESPAÑOLET local 90 m2., 2.200.000, 600.000 entrada, resto convenir. Tel. 287328-285925 (13)

DISCOTECA. Traspaso o vendo ubicada Son Matet. Cala Mayor. Toda equipada. Tel.: 211643. Sólo mañanas. (12)

COLONIA SANT JORDI cafetería-restaurante primera línea, completamente equipado, 100 plazas. 216415. (12)

ZONA STA. CATALINA C/ Velódromo, vendemos 2 planzas parking, precio, 780.000, facilidades. Tel. 246233 ó 246300. (16)

ZONA ARAGON Gabriel Maura, vendemos 2 plazas parking, 5 x 2'5 Bis m2, precio 600.000 facilidades. Tel. 246233 ó 246300. (21)

ZONA PLAZA TOROS Capitán Castell, vendo local comercial 160 m2 con sótano, precio 4.500.000, facilidades. Tel. 246233 ó 246300. (20)

TRAVESIA AVENIDAS alquilo locales desde 60 metros y 22.000 ptas. Tel. 212290. (12)

JUNTO TEATRO Principal, alquilo despacho muy amplio, 45.000 ptas. Tel. 212290. (11)

SE VENDE O SE ALQUILA

Local comercial 250 m2.
Santa Ponsa, céntrico
Amueblado y equipado
para cafetería
Razón 680904

OCASION EN PLAYA DE MAGALLUF

Por cambio de negocio vendo local de 105 m2., y 130 m2. de terraza, formando esquina con galería comercial, Tel. 416264

En Arquitecto Bennassar, 20, particular vende local de 290 m2., suelo, paredes y techo terminados, con dos puertas arrollables, informes Tel. 297118

VENDEMOS

El único local con sus características. Calle de 1º, con 1.800 m.2, listo para ocupar, parking privado, gran escaparate. Interesados infórmense en Nasa, Tel: 237112 (Sábados cerrado).

VENDEMOS

Locales en Cç Rosal en edificio de primera calidad, los metros que Vd. necesite. Precio y condiciones a convenir. NASA Tel.: 237112 (Sábados cerrado).

GIMNASIO COMPLETO
A ESTRENAR
300 m2, 9.200.000
facilidades. Tel. 225811

VENDO O ALQUILO LOCAL

chaflán en C/ Balanguera (zona comercial), 160 m2., local y 260 m2., sótano. Tel. 234940

11 FINCAS

POR TRASLADO. Vendo finca de 11.000 metros posibilidad luz-agua a 5 Km. de Inca. Precio: 1.650.000. Interesados llamar Tel.: 239716. Palma. (22)

VENDO Rústica en Estellenchs, 2.000 metros, vista al mar, bien situada con permiso edificar. Teléf. 610489. (16)

RUSTICA. Carrt. Arenal a Luchmayor. 7.000 m2. con casa, algibe, electricidad por motor. 4.500.000 ptas. Facilidades a convenir. Tel.: 239162. (20)

LLUCHMAYOR Km 18, particular vendo chalet cercado, amueblado con dos dormitorios comedor con chimenea, cocina, cuarto de baño, garage, árboles frutales, 4.000 m2., con agua posibilidad luz, precio interesante. Muchas facilidades. Tel. 210687-294764 (35)

COSTITX 1/2 cuarterada, arbolado, cisterna buen acceso se puede construir, 650.000 facilidades. Tel.: 287328. 285925. (15)

VENDO FINCA EN ESTALLECHS cuarterada y media olivos, almendros y algarrobos. Casita reformada vistas magníficas. Precio: 2.000.000 un millón al contado. Resto a convenir. Tel.: 681681. (26)

VENDO huerto en Sant Jordi junto al pueblo, vaquería en explotación, 9 cuarteradas, casas grandes, precio interesante, facilidades, informes. 469018. (20)

CAIMARI, Vendo casa con corral reformada agua luz. 2.100.000 ptas. Tel.: 212109. (12)

VENDO FINCA CON MUCHA CAZA o cambiaría por locales, pisos o dinero. Tel. 216941 (14)

SANTA MARIA rústica 1/2 cuarterada, planos y permiso obra, luz, fácil acceso, 1.300.000. 226210 (14)

CONSELL rústica, 12.000 m2., con cisterna y casa aperos, 1.800.000 pts. 226204 (12)

ESPORLES casa, 2 plantas, con corral, no necesita reforma, 3.000.000, 226204 (11)

VILAFRANCA »Son Conill», finca montaña de 2 1/2 cuarteradas, tierra cultivo, almendros y pinar con caza, 2 pozos agua, tiene casa de salón con chimenea, 1 dorm. y baño, vistas panorámicas, 6.000.000, 226210 (32)

LLUCHMAYOR vendo casita, 2 dormitorios, salón comedor, con chimenea, baño, cocina, garage, 4.000 m2., de terreno, 3.000.000 facilidades. 298462 (19)

LA PUEBLA 6.000 metros cultivo, frutales, agua, electricidad, cercada, casa 3 dormitorios, baño, chimenea, garage, 5.000.000, facilidades. 212945 (18)

SANTUARIO DE GRACIA finca, 3 cuarteradas, pinar, vistas, acceso asfaltado, 2.500.000. Facilidades. 216415 (13)

LLUCMAJOR finca, 3 cuarteradas, cercado, cultivable, 3.300.000, facilidades. 216415 (10)

FINCA 9.000 m2., 2 casitas, 2 pozos, cercado, pared, cultivo, 5.000.000, facilidades. 216415 (14)

SON FERRIOL 1 cuarterada, cultivo, árboles, 3.500.000, facilidades. 216415 (10)

ZONA ALARO vendemos rústica 8.640 m2., con casa aperos, cercado, agua, precio 3.500.000, facilidades. Tel 246233 ó 246300 (19)

ZONA ALARO Sta. María, vendemos, 1 cuarterada con 2 casitas aperos, precio 3.500.000, facilidades. Tel. 245233 ó 246300 (18)

ZONA LLUCMAJOR 26 kms Palma, solar, rústica 4.500 m2., con casa aperos, 45 m2., 2 dormitorios, 1 aseo, cocina, jardín, luz, batería, chimenea, árboles frutales, precio 2.900.000 facilidades. Tel. 246233 ó 246300 (34)

OCASION vendo Llucmajor, casa de campo, 2 dormitorios, baño comedor, salón con chimenea, central cisterna, y piscina, 2.000 mts., 22 terreno frutales, variables, 3.000.000, 282342-287914 (26)

12 ALQUILERES

POLIGONO LA VICTORIA alquilo nave de 500 m2. inmejorable situación, formando esquina. Informes Tel. 464200, horas oficina. (17).

PASEO MARITIMO se alquilan apartamentos y estudios por meses informes 400383 (11)

PARTICULAR alquila local comercial de 50 m3 en calle Colliure. Informes: 255873-250638. (13).

TELE NOVA, alquiler de televisores. Reparaciones de antenas. Tel.: 279832. (10)

PARTICULAR bungalows y estudios en Palma, Son Matet, 5 Tel. 401730 (11)

PARTICULAR alquila apartamentos amueblados, zona Arenal, teléfono 223338, horas oficina (10)

ALQUILO Local 900 mts. Rafal, Telf. 282766. (10).

PARA ALQUILAR Busco casa de campo. Telf. 213430. Horas oficina. (10).

ALQUILO Apartamento en San Agustín, amueblado dos dormitorios, 18.000 Ptas. Telf. 221264. (12).

ALQUILO 1º Piso (no vivienda) en C/. Murillo. 15.000 Ptas. Para almacén, academia, peluquería, taller, etc. Telf. 221264. (18).

ALQUILO Local en C/. Murillo, 80 M2., 25.000 Ptas. Telf. 221264. (10).

ALQUILO OFICINA completamente amueblada para informes. Tel.: 242064 de 14 a 16 y 19 a 21 horas. (17)

SAN AGUSTIN, apartamento amueblado, 1 dormitorio, doble, salón cocina, baño completo, calefacción central, vistas al mar. Informes. Tel.: 403134. (19)

Cuando Vd. necesita busca en

Baleares

Cuando Vd. ofrece algo, le buscan aquí.

M.C.D. 2022

12 ALQUILERES

CAN PASTILLA. Alquilo apartamento amueblado, 2 habitaciones, terrazas, y mar Tel.: 202684. (Tardes). (13)

DESPACHO: 40 a 80 m2., bien situado, desearía alquilar. Tel.: 285874. 226997. (12)

ENTRESUELO, muy céntrico 45 m2., apto para representante, practicante, dar clases, etc. 16.000 ptas. Tel.: 223633. (15)

BUSCO CHALET, en alquiler, cerca Cortijo Vista verde. Tel.: 261741. (Horas comidas). (11)

ALQUILO NAVE. 220 m2. Polígono Gran Vía Asima. Tel.: 255779. Mañanas. (11)

JUNTO GOMILA. Alquilo local para oficinas, Agencia Viajes, etc. García. Tel.: 239162. (12)

PARTICULAR. Alquila piso amueblado zona Blanquerna, verlo sábado y domingo en calle Doctor Andrés Feliu. N.º 37. 5.º. 2.ª, hay ascensor. (21)

ALQUILO STUDIO. Pulman III. 12.000 ptas. Tel.: 675307. (10)

SIN MUEBLES. Piso 4 dormitorios, cerca Instituto. 25.000 ptas. GARCIA. Tel. 239162. (12)

PISO BIEN AMUEBLADO, nuevo tres habitaciones 15.980. Ver tardes cinco a siete. Capitán Ramonell Boix. N. 77, quinto, puerta 22. (20)

ESPORLAS. Se alquila casa mallorquina amueblada, salón comedor, salita, cocina chimenea, 2 habitaciones, dobles, baños, terraza. (24.000). Tel.: 402143. (19)

APARTAMENTO AMUEBLADO, 2 dormitorios, calefacción. 26.000 ptas. GARCIA. Tel.: 239162. (10)

ALQUILO caseta cerca pueblo Montuiri, con luz y agua, TEl. 646045 (11)

ALQUILO piso frente Hiper, amueblado, precio 23.800 ptas. Tel. 299657 (10)

ALQUILO Vía Roma, piso amueblado, calefacción, teléfono, 4 dormitorios, 235265 (10)

PISO AMUEBLADO tres dormitorios, verlo siete-nueve, 16.000, Balmes, 15-3-0, 201010 (13)

SE ALQUILA apartamento zona Terreno, 2 dormitorios, Tel. 230568 (10)

SE ALQUILA estudio en Ca'n Barbará con terraza, 226891 (10)

ALQUILARIA planta baja o local con patio para guardería, Tel. 412911 (11)

ALQUILO PISO nuevo sin muebles, calle Hostalets. Tel.: 227220. (Tardes). (10)

GENERAL RICARDO ORTEGA piso amueblado, 3 dormitorios, baño, bien situado, 25.000. 210322 (12)

ANDREA DORIA piso amueblado, 4 dormitorios, muy soleado, 210322 (10)

ARCHIDUQUE LUIS SALVADOR piso amueblado, 4 dormitorios, 2 baños, despacho, teléfono, terrazas, lavadora, televisión, 210322 (15)

ARENAL estudios y apartamentos amueblados estrenar, sin gastos comunidad, 210322 (10)

ZONA OLMOS Y PZA SANTA EULALIA alquilamos despachos 210322 (10)

JUNTO GESA piso sin muebles, 4 dormitorios, 24.000 pts. Tel. 212290 (11)

JUNTO HIPER piso amueblado, 3 dormitorios, 24.000 ptas. Tel. 212290 (10)

CALLE VELAZQUEZ piso amueblado, 4 dormitorios, con teléfono, 30.000 ptas. Tel. 212290 (12)

ZONA MONTESION piso sin muebles, 2 dormitorios, 11.500 ptas. Tel. 212290 (11)

SON ARMADANS piso sin muebles, 3 dormitorios, 24.000 ptas. Tel 212290 (11)

ARENAL piso amueblado, 3 dormitorios, 30.000 ptas. Tel. 212290 (10)

ZONA SON DURETA apartamento amueblado, un dormitorio doble, 20.000 ptas. Tel. 212290 (12)

BLANQUERNA piso con muebles, 3 dormitorios, lavadora, teléfono etc, 27.000, MONTIS 212117 (12)

PARTICULAR alquila estudio amueblado, zona Marivent, edificio Impala I, llamar de 17 h a 21 h al Tel. 400447 (18)

ALQUILA bonito apartamento cerca Plaza Gomila, habitación doble, baño, sala cocina, 21.000 pts. Tel. 211305-451520 (16)

ALQUILO apartamento Magalluf, primera línea, amueblado, Tel. 233305 (10)

PASEO MARITIMO piso grande, 3 dormitorios, amueblado, 50.000 ptas. mensuales. Información teléfono 282843 (13)

SE ALQUILA NAVE

POLIGONO LA VICTORIA

C/. 16 de Julio, 306 m2. Tfno. 27.82.50. Horas de oficina.

ALQUILO PISO

De particulares con o sin muebles. Tel. 210322

13 CHALETS

A 5 KMS DE PALMA particular vende casa estilo chalet con un trozo de huerto, cochera, terrazas, corriente 125 y 220 y teléfono, precio 6.000.000 el contado. Tel. 277661 horas de oficina. (32)

CONSTRUCTOR vende en Santa Ponsa pequeño chalet 3 dormitorios, baño, aseo, amueblado y a punto de habitar, 8.000.000 ptas. algunas facilidades. Tel. 681462. (23)

CONSTRUCTOR vende chalet en Santa Ponsa, 4 dormitorios, 2 baños, mobiliario todo nuevo, teléfono, agua, alcantarillado, 17.500.000 ptas. con facilidades. Tel. 681462. (23)

CENTRO S'Indioteria, vendo semi chalet tres dormitorios dobles, agua abundante, frutales, 8.000.000, o cambio por piso 1º sin ascensor, alrededores plaza Madrid o Blanquerna. Tel. 282109. (25)

OCASION Calviá vendo chalet nuevo, vistas, 468 m2. construidos, solar 2.000 m2. piscina, 14.000.000. Tel. 225393-290028. (17)

COMPRARIA chalet zona Costa d'En Blanes hasta Santa Ponsa, forma de pago entrega piso de lujo en Costa d'En Blanes, 3 habitaciones dobles, 2 baños, etc. resto a convenir. Tel. 675971, después 6 de la tarde. (36)

MAL PAS, chalet vista al mar, 3 dormitorios, dobles, 2 baños completos, sala comedor chimenea, terraza cubierta, cocina amueblada, office, despensa, cochera, algibe, madera tecka y norte, solar 600 m2. Tel.: 252170. (32)

LLUCMAJOR chalet, 3 dormitorios, baño, 2.000 metros terreno, frutales, chimenea, horno, agua, electricidad, 3.500.000 facilidades. 216415 (16)

CA'N PASTILLA chalet, 3 dormitorios dobles, 2 baños, completos, sala comedor, cocina totalmente equipada, lavandería, terrazas construcción gran calidad, suelos de mármol y cerámica maderas de norte, techos decorados, teléfono, aire acondicionado, semi terraza cubierta y bonito jardín, precio 14.000.000 ptas. condiciones a convenir. Informes Tel. 292354 (55)

SOMETIMES

Se vende chalet de 90 m2 sobre una superficie de 550 m2. Tel.: 297118
Precio 9.000.000.

LE PRESUPUESTAMOS Y CONSTRUIMOS SU CHALET O CASA DE CAMPO
A su medida e idea.

Llámenos Tel. 246300-246233 Ah! y nos amoldamos a sus facilidades de pago.

FAROLES TERRAZA y JARDIN
Electrica Española
costa y llobera nº9-tel.46 27 66

14 APARTAMENTOS

SE VENDE estudio zona Marivent. Tel. 272859-452161.

SANTA PONSA zona tranquila, 2 dormitorios, etc, amueblado, maravillosas vistas, jardín y parking, comunitarios, poca comunidad, precio 3.200.000. Tel. 680900. José López (22)

APARTAMENTOS primera línea Playa de Palma, 2 dormitorios, dobles, con armarios empotrados, cocina con galería, baño, sala estar, comedor con terraza, precio 3.500.000 al contado. Teléfono. 262050 (27)

CAN PASTILLA 1ª línea, 3 dormitorios dobles, dos baños, garaje individual, varios pisos con jardín, propio. 290142 y 213324, facilidades. (20)

CALA ESTANCIA tres dormitorios, salón con chimenea, trastero 4.200.000. Tel. 270833. (11)

PASEO MARITIMO apartamento amueblado, dormitorio doble, terraza, panorámica. Tel. 460007. (10)

SANTA PONSA. Ap. 2 dormitorios, dobles, piscina, soleado y vista mar. 3.700.000 ptas. Sr. Tobarra. Tel.: 211346. (17)

APARTAMENTOS en venta en Colonia Sant Jordi, directamente del constructor, vista al mar, 3 dormitorios, 2 baños, terrazas. 201111. (18)

BUEN PRECIO vendo apartamentos Paseo Marítimo, San Agustín, Costa D'en Blanes, Santa Ponsa. Tel. 225393-290028. (16)

CALA GAMBA apartamento sobre el mar, 3 dormitorios, baño, aseo, salón comedor con chimenea, cocina amueblada, (lavavajillas, horno y encimera), terraza, garage y 2 trasteros, 5.500.000, facilidades. 226204 (28)

VENDO apartamento junto a Metropolitan 1 habitación, sala cocina, y baño, 2.500.000, Tel. 271079 (14)

POR AUSENTARME vendo apartamento Paseo Marítimo, precio interesante. Tel. 402477 (10)

COMPRO APARTAMENTO

USADO, AL CONTADO DE PARTICULARES EN CA'N PASTILLA Y ARENAL, 210322

15 CASAS Y PISOS

PARTICULAR vendo piso zona C/ Velódromo, Tel. 282254, solo mañanas (10)

BUHARDILLA-ESTUDIO con altillo 80 m2. céntrico y soleado, tranquilo, con o sin muebles, Plaza Mayor. Se vende. Tel. 214370. (20).

FORTI (junto Campo Fútbol) pisos terminados exentos, 3.700.000 aparcamiento incluido, entrada 1.500.000, Tel. 463249 (14)

HEROES MANACOR próximo Avenidas, piso 1º, con 130 m2., terraza, un 2º y 4º, soleados, estrenar, 4 dormitorios, 2 baños, 4.500.000, Tel. 463249 (23)

PARTICULAR vendo piso zona Avda. San Fernando, soleado todo el día, bien de precio, facilidades. Teléfono 284599 (17)

PARTICULAR vendo piso centro de Palma en C/ S. Elias, 4 habitaciones, sala y comedor, 2º piso, 130 m2., informes solo mañanas, excepto festivos. Tel. 276092 (24)

SE VENDE 5.º PISO en Calle Greco, 5. El Vivero. 3 habitaciones, sala comedor, aseo, cocina. 2.000.000. Facilidades. Inf.: 467534.

ZONA REYES CATOLICOS vendo 2º piso C/ Flechas Matas Serra, 3 habitaciones, sala comedor, cocina, galería, baño, aseo, trastero, informes. 242201. (21)

ZONA COLEGIOS. Protección oficial, 3-4 dormitorios, baño, aseo, cocina con galería, suelos cerámica, moqueta, madera norte, trastero aparcamiento, jardines en comunidad. 3.750.000 entrada 550.000. Resto 30.000 mensuales. Información y venta: INMOBILIARIA EUROPEA. 453311. Visite piso piloto. C/ Zaragoza, 100 «Son Serra» 11 a 2 y 4 a 7 y domingos 11 a 2. (53)

ZONA LA SOLEDAD (particular), ático, 3 habitaciones, baño y aseo, salón-comedor grande, cocina grande, recibidor, terraza 70 m2, buena vista, trastero grande en terraza, 4.000.000, ptas. facilidades. Tel. 201764-490789. (31)

ARENAL Particular, vendo piso 100 m2, zona club Náutico, 3 dormitorios, baño, aseo, teléfono, 2 terrazas, etc. con o sin muebles, Telf. 263938 de 8-13 horas y 19-21 horas. (31).

PARTICULAR vende mobiliario de piso comedor, cuadros 255797. (10)

PARTICULAR vende ático, 4 dormitorios, zona Arturo Rizzi. Telf.: 231012. (10).

VENDO Planta baja, Son Cotoner, 200 m2., Telf.: 231012. (10)

SE VENDE planta baja en Son Ferriol, 4 habitaciones, cocina baño, galería comedor, 1 sala de 32 m. patio terraza para jardín. Agua corriente y cisterna y cochería. 4.300.000 Ptas. Tel.: 240389. (30)

PUIGPUNYENT, Reciente contrucción, 2 plantas, 3 dormitorios, dobles, 1 baño, 2 aseos, chimenea, cocina amueblada, trato directo. Tel.: 294861. (19)

ARAGON 48 ático, tres habitaciones, de particular a particular. Tel. 270700 (10)

ATICO ZONA HIPER 4 habitaciones, baño, aseo, calefacción, sala comedor, terrazas. Tel. 298545, cocina. (14)

SON FORTEZA 5º piso, baño, 3 dormitorios, armarios empotrados, despensa, cocina cerámica, amueblada, 1.950.000, facilidades. Tel. 233664-243783. (18)

PARTICULAR vende sobreático 3 dormitorios, 1.400.000 ptas. Miguel Santandreu, 51-8-B, horario 2 a 4 tarde. (16)

EMPRESA CONSTRUCTORA vende pisos en Santa Ponsa de gran calidad, 3 dormitorios, 2 baños, diferente precios, facilidades de pago, visite piso piloto. Tel. 681462. (25)

PARTICULAR vendo piso primero galería, cocina, comedor, 3 habitaciones, aseo, baño, buen precio. Tel. 290480. (15)

PARTICULAR entre Juan Alcover y Héroes de Manacor, nuevo, salón comedor con terraza, 3 dormitorios grandes, dos baños, galería con terraza y trastero, armarios, 4.100.000, facilidades. Tel. 469529-223794. (30)

PARTICULAR VENDE PLANTA BAJA. En la Soledad. Instalación fuerza motriz, preparada para pequeño taller por 1.100.000 ptas. Tfno. 240199. 285570. (20)

SON ARMADAMS. Piso 4 dormitorios, 2 baños, cocina, comedor, recibidor, etc 2.500.000 contado. Informes C./ Alvaro de Bazán, 35 bajos. Peluquería. (21)

ZONA RAMBLAS 3er. piso antiguo muy bien conservado con maderas nobles, tranquilo y despejado, 4 habitaciones, baño y aseo, 3.500.000 pesetas. 223633. (22)

CAMBIARIA ático por negocio en vivienda o por piso mas pequeño, C/ Av. San Fernando, 29. 7º C. Tel. 282043. (20)

ZONA HONDEROS particular vendo piso 3º 2º dicha calle nº 25, 4 dormitorios, sala comedor, cuarto baño, aseo, cocina, galería y dos terrazas al exterior, 160 mts. facilidades de pago. Tel. 461359 (32)

VENDO ATICO C/ Archiduque Luis Salvador, 146-6º piso de 4 dormitorios, baño completo, aseo, comedor, cocina, galería con lavadora, vivienda de protección oficial a estrenar y recien pintada, facilidades de pago. Tel. 263170 Sr Llinas. (36)

JUNTO HIPER vendo bajos, 3 dormitorios, 2.000.000 ptas. Tel. 239162. (10)

C/ CAPITAN C COLL piso 3 dormitorios 3.850.000 ptas. Tel. 239162. (10).

OCASION PARTICULAR piso tres habitaciones, 2.500.000 ptas. zona Reyes Católicos. Tel. 410460-272906. (13)

ANDREA DORIA oportunidad, vendo 1er. piso amueblado, 3 dormitorios, armarios empotrados, 2 baños, salón 30 metros, calefacción individual a gas, cocina amueblada, terraza exterior 50 m2 plaza garaje incluida. Tel. 401584, precio 6.500.000. (33)

ZONA PLAZA PEDRO GARAU vendo primer piso sin ascensor de 3 dormitorios. Tel. 265695-461132. (15)

PARTICULAR vende piso a estrenar zona Forti, facilidades. Tel. 231706. (10)

COMPRO PISO doy 17.000 m2 pinar Puigpuñent, resto contado. Tel. 460007. (11)

PARTICULAR vendo piso 3 dormitorios, zona Fortí, con aparcamiento. 4.300.000 Facilidades. Telf.- 459900-234730. (14).

SON DAMETO magnífica oportunidad, sexto piso, edificación de un piso por planta, mucho sol, amplias terrazas, calefacción individual, cuatro dormitorios, dos baños, garaje, 178 m2, construidos, facilidades. Tel. 283454. (29)

CALA MAYOR apartamento 2 dormitorios, salón comedor, cocina, baño, terraza, 1.900.000 facilidades. Tel. 225344. (14)

GENERAL RICARDO ORTEGA 3 dormitorios, salón comedor, con chimenea, baño, aseo, cocina, 3.000.000, facilidades. Tel. 225344. (16)

ARAGON piso 3 dormitorios, galería, baño, cocina, 2.500.000 facilidades. Tel. 225344. (11)

SON COTONER piso 3 dormitorios, comedor, balcones, galería, baño, cocina, 2.500.000, facilidades. Tel. 225344. (14)

MAGNIFICO ATICO junto Luis Vives 300 m2, terraza, 4 dormitorios, 2 baños, 1 aseo, acabados de calidad, facilidades. 201111. (19)

VENDO piso cerca Plaza París, 4 dormitorios, facilidades. Tel. 201111. (10)

VENDO PISO C/ Aragón, 4 dormitorios, 2 baños, facilidades. 201200. (10)

PISO 2 habitaciones, acabados de primerísima calidad, facilidades. 201111. (10)

PROXIMA CONSTRUCCION de viviendas y locales, junto C/ Industria, completamente exteriores, soleados, 3-4 dormitorios, parking en el propio edificio, grandes zonas de recreo y jardines exteriores, precios ajustados, facilidades de pago para información. Tel. 201111. (36)

VENDO PISO zona Hiper, tres dormitorios, terraza, galería, balcones, 2.600.000 ptas. 1.000.000 entrada resto facilidades. Tel. 292970. (17)

PARTICULAR por trasladarme vendo piso ático zona Forti, tres habitaciones, baño, terrazas, chimenea, completamente independiente, despensa, lavadero, opción aparcamiento, 5.000.000, entrada a convenir. Tel. 287823. (26)

PARTICULAR

VENDO vivienda protección oficial calle Industria de tres dormitorios dobles, 5ª planta, buena orientación en condiciones interesantes. Próxima entrega, informes teléfono 294299, de 19 a 21 horas.

EN CALA GAMBA
EDIFICIO MAR Y MAR

EN VENTA ULTIMAS VIVIENDAS COMPLETAMENTE TERMINADAS

- 1.ª Línea vistas sobre la bahía
- Acabados 1.ª calidad
- 3 y 4 dormitorios

Informes en la obra
y Tel.: 464734 - 463579. Horas oficina

EDIFICIO LAFAYETTE

URBANIZACION «EL TORO»

Con vistas insuperables frente al mar, rodeado de pinos y jardines. Vendemos últimos apartamentos, 2 dormitorios dobles con armarios empotrados, salón con terraza, cocina amueblada, baño completo, suelos de cerámica, precios desde 3.600.000 ptas. Forma de pago, firma de contrato 15% entrega de llaves 15% 1 año más sin interés y el resto en 6 años con el 12% anual. Llámenos y solicite más información. NASA Tel. 237111 Sta. Margarita.

VENDO PISO MARAVILLOSO

Al borde del mar, doscientos m2., seis dormitorios, tres cuartos de baño. El edificio tiene 4.000 m2. de jardines, dos piscinas, 2.000 m2. de solarium, y playa propia. Edificio Gaviota, Complejo Es Puchet. Calle Alférez González Moro, San Agustín. Tfno. 401095

CAS CAPITA

Vendemos pisito usado en inmejorables condiciones de conservación, para ocupar mañana mismo, muy soleado, 3 dormitorios, salón, terraza, cocina amueblada, galería y baño. Precio 2.500.000 ptas. Entrada 1 millón y resto a convenir. Para verlo llame al tel: 237111, Srta. Margarita (Sábados no).

VIVIENDAS DE PROTECCION OFICIAL
SON OLIVA

INFORMES: **COCISA** * VIA ALEMANIA, Nº2 - 5-B
TEL. 295900

FORMA DE PAGO A CONVENIR
FACILIDADES HASTA 15 AÑOS
INTERES: 11%

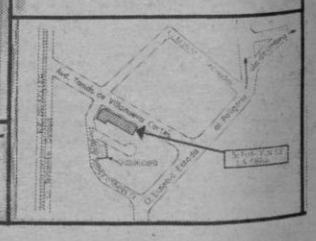

3 Y 4 DORMITORIOS - ARMARIOS EMPOTRADOS - BAÑO Y ASEO - COMEDOR - ESTAR - COCINA - GALERIA - LAVADERO - TERRAZA -
* APARCAMIENTO EN PLANTA SOTANO *

PISOS DE PROTECCION OFICIAL
Situados en C/. CAPITAN SALOM (Junto CRUZ ROJA)

- 3 y 4 Dormitorios dobles.
- 2 Baños completos en color.
- Cocina espaciosa • Coladuría.
- Recibidor y distribuidor.
- Gran Sala Comedor
- Amplias terrazas y balcones.
- Madera Norte en interiores y exteriores.
- Armarios empotrados
- Persianas enrrollables.
- Gas Ciudad
- Antena colectiva para TV y frecuencia modulada.
- Teléfono y portero automático.
- Pavimento cerámico en toda la vivienda.
- Aparcamiento opcional.
- Ascensores hidráulicos y universales hasta el aparcamiento.
- Baños y cocinas: azulejos serigrafiados hasta el techo.
- Agua caliente por termo a gas ciudad, etc.

15 AÑOS FACILIDADES

PROMOTOR Y CONSTRUCTOR: **JAIME GIBERT RUIZ-FUNES**
VIA ALEMANIA, 15 ENT. PALMA TELS. 21 27 05 - 21 19 46

M.C.D. 2022

15 CASAS Y PISOS

DIRECTAMENTE DEL CONSTRUCTOR

VENTA DE PISOS, ATICOS, LOCALES Y APARCAMIENTOS

TODO EXTERIOR, ORIENTACION SUR, BUENAS CALIDADES, PISOS DE 122, 126, 136 y 155 m2. DE 3 Y 4 DORMITORIOS, 2 BAÑOS COMPLETOS, COCINA DE 11 A 16 m2. MUEBLES DE COCINA Y PUERTAS EN MADERAS NORTE

Y ADEMAS ACEPTAMOS SU PISO COMO PARTE DEL PAGO

de 4'30 a 7

EN VARIAS ZONAS DE PALMA

VENDEMOS PISOS, APARTAMENTOS Y ESTUDIOS DE OCASION. PRECIOS MINIMOS.

Aproveche para conocer las condiciones de pago, que casi, casi... las pondrá Vd. Por ello nosotros las llamamos las condiciones de compra. Llame a los Tfs.: 298500 y 293404

VENDEMOS PISOS

EL ARENAL: 150 m2.- 3 dormitorios, 2 baños, cocina, gran terraza, pavimento gres, galería muy grande, aparcamiento descubierto, orientación sur-este.

CALLE JOAQUIN Mª BOVER: 106 m2. Aproximadamente.- 3 dormitorios con armarios empotrados.- Baño.- Aseo.- Terrazas exteriores.- Calefacción en todo el piso.- Pavimento de terrazo.

Para informes llamar de lunes a viernes, a los teléfonos 292997 ó 251631.

ANTES DE AUMENTAR PRECIOS

SEGUIMOS OBSEQUIANDO A NUESTROS CLIENTES CON:
VIAJES A RIO-TAILANDIA-MIAMI-
O SI PREFIEREN... **500.000 Pts.**
DISPONEMOS DE Aticos - Pisos - Viviendas y Locales.
CONSTRUCCIONES
J. JUAN BOVER
C/. Juan Alcover, 10 - Entlo. Palma.
Teléfono: 46 44 00

DIRECTAMENTE DEL PROMOTOR-CONSTRUCTOR

1ª LINEA DE PLAYA DE PALMA

2 últimos apartamentos de 135 y 187 m2. Incluidas terrazas. 4 habitaciones

Locales desde 16 a 50 m2. posibilidad de unir varios

INFORMES
Tel. 223625-266805

PRIMERISIMA LINEA

En Ca'n Pastilla, ATICO precioso 300 m2., más 200 m2., terraza, OCASION UNICA. Inmejorable inversión. Teléfono 464404

C/ BALANGUERA

pisos totalmente terminados. Precios desde 5.700.000 pts. Tel. 234940

COMPRO PISO USADO
DE PARTICULARES, AL CONTADO, 212945

16 TRASPASOS

TRASPASO por no poder atender puestos de pescado en Pza. Pedro Garau. Facilidades. Informes por las tardes. Tel. 272616. (19).

SE TRASPASA peluquería señoras, por no poder atender, buen precio. Tel. 285283 (12)

EN GENERAL RIERA traspaso local tienda con o sin género, ganga. Tel. 610005. (13)

ZONA BAR GUELL traspaso local comercial, apto para cualquier negocio, m2 170. Tel. 275026 (14)

SE VENDE o traspasa, pub a estrenar. Tel. 283258. Palma. (10)

EL ARENAL traspaso local Tel. 490214-264830 (10)

SE TRASPASA bodega con clientela, alquiler 7.800 y traspaso 950.000, buena ocasión por traslado. Teléfono 238158 (16)

SE TRASPASA pastelería chocolatería, buena clientela, teléfono 234750 (10)

URGENTE se traspasa bar hamburguesería, situación inmejorable. Tel. 454589 (10)

SE TRASPASA tienda en Paguera, apto para cualquier clase negocio. Tel. 686002 (12)

OPORTUNIDAD Magalluf, céntrico souvenir, montado, con género, teléfono, terraza, Tel. 681928, de 10 a 17 hrs. (16)

TRASPASO piano bar muy céntrico, con clientela. Tel. 226301 (10)

NUEVOS JUZGADOS. Traspaso local, zona más porvenir Baleares. Teléfono 222072. (10)

TRASPASO TIENDA, travesía calle Sindicato 1.500.000, alquiler 8.000 ptas. Calle Feliu, 5 informes Sindicato 33 MODELS. (16)

TRASPASO local C/. Fábrica nº 10 (junto Vía Argentina). Enmoquetado y recién pintado, 80 metros cuadrados. Condiciones a convenir. Informes: Calle Margarita Caimari, 1. Tienda. Srta. María. (27)

OPORTUNIDAD traspaso local, pegando nuevos juzgados, frente edificio 60 oficinas, academia, propio bar, otros negocios. Teléfono 211025. (17)

SE TRASPASA peluquería señoras, en barriada con clientela fija, informes Tel. 418085 de 1'30 a 3'30 h. (17)

TRASPASO BOUTIQUE. Lanas, lencería, 100 m2., con o sin género. Zona Plza. P. Garau. Tel. 277232 de 2 a 4 tarde. (21)

MAGALLUF. Traspaso local con terraza. Complejo MAGASOL. 500.000 al contado. Tels. 231113. 231144. (13)

MAGALLUF. Traspaso local con terraza. Complejo S'OLIVERA. 2.000.000. Tels. 231113. 231144. (11)

SE TRASPASA. Bar tipo hamburguesería. Apto para dos personas. Zona San Miguel. Alquiler 18.000 Ptas. Informes en el mismo C. Tamorer, 8. (22)

PARTICULAR traspasa music-bar, 100 m2., puerto de Andraitx. Tel. 217251 (11)

TRASPASO zumolandia centro. Negocio funcionando. Conquistador, 6. Tel. 212776 (10)

TRASPASO cafetería Reino aire acondicionado, buena clientela, buen precio. 469369 (10)

TRASPASO por no poder atender taller mecánica, pintura automóviles, elevador cabina pintura, inmejorable situación, C/ Infante Pagano, 6 entre General Riera y Colliure Tel. 200654 (25)

SE TRASPASA lavandería primera línea, Tel. 463571, mañanas 8 a 10 h (12)

SE TRASPASA souvenirs, C/ Joan Miro, 154, Tel. 282043 (10)

SE TRASPASA cafetería «Mar» situada encima Playa Cala Marsal Porto Colom, informes en el mismo local, sábados y festivos (19)

SE TRASPASA tienda muy bien situada centro de Inca, apta para cualquier negocio. Tel. 500550 (15)

URGE TRASPASAR local en C/ Concepción, recien decorado, aire acondicionado, etc, apto para galería de arte, antiguedades, decoración, etc, facilidades a concenir. Tel. 255684-237635 (25)

TRASPASO local Adrián Ferrán, esquina Plaza Guillermo Moragues, apto para banco o cualquier negocio, dispone de agua, luz, teléfono, baño, informes. Tel. 284599 horas oficina. (23)

SE ALQUILA o se traspasa cafetería 1ª línea Cala Mayor, 244 Av. Joan Miró, 1.500.000 con facilidades. Tel. 400089, 6 tardes. (21)

TRASPASO pequeño bar, 600.000 entrada, resto a convenir. Aragón 106 (10)

DE PARTICULAR a particular se traspasa boutique de lujo, clientela fija, zona Jaime III, llamar noche a partir 22 horas. Tel. 402434 (22)

TRASPASO local C/ H. Manacor, totalmente arreglado, buen precio Tel. 411267 (11)

TRASPASO Tienda 30 m2. en Son Gotleu. Alquiler 7.000 Ptas. Precio traspaso: 1.000.000.- 226210. (15).

MAGALLUF Magnífica cafetería en centro comercial. Precio 9.000.000.- Facilidades. 298462. (10).

DISPONEMOS Del bar que usted precisa en el lugar que desee. Infórmese en el 298462. (15).

TRASPASO Barra americana en zona privilegiada. Entrada 400.000. 298462. (10).

ARENAL Local 240 metros, primera línea, magnífica situación, alquiler bajo, 212945. (11).

ARENAL Zona concurrida local esquina apto cualquier negocio. 212945. (10).

TRASPASO Local apto negocio bar, 350.000.- Alquiler 25.000. 212945. (10).

ARENAL Traspaso tienda 150 metros, apta cualquier negocio, céntrica, escaparates 2 calles, alquiler bajo 216415. (16).

ZONA MEDICO JOSE DARDER Traspaso Bar-Cafetería, 380 m2., con mobiliario. En muy buen estado. Precio 4.500.000 Telf. 246233 ó 246300. (23).

TRASPASO Bar restaurante, céntrico Magalluf, Bonnin-Coda. 231356. (10).

MAGALLUF Traspaso tienda céntrica. Telf. 681659. (10).

PARTICULAR Traspaso local ideal, para almacén, oficinas, negocio, etc. Zona La Protectora. Alquiler antiguo. Telf. 455245. (16).

TRASPASO (SANTA PONSA)

Local mejor sitio, primera línea, predestinado para cafetería, pizzería. Actualmente montado boutique. Informes. Tel. 236771 o restaurante, VIEJA VIENA-STA. PONSA

SE TRASPASA

Local con oficina y almacén. Excelente ubicación. Facilidades. Trato directo. Tel. 279930

CLUB 4 PLANTAS CONSTRUIDAS

A pleno rendimiento, con chicas traspaso a convenir. 60.000 mensuales. Tel. 225344

bolsa del motor

17 MOTOS

VENDO Enduro 75 PM-M. Buen estado. Muchos extras. Precio interesante. Informes: Tel. 222656. Por la noche. (17)

VESPINOS GL con garantía, precio 25.000 ptas. MED PED SA. Tel. 681632. (14)

BMW 100 S PM-L, se vende. Tel. 450889, de 9 a 11, mañanas días laborables. (16)

MOTO PUIG S. Lorenzo, 7 2º (10)

VESPA 160 vendo como nueva, a toda prueba. 35.000 pts. Tel. 465118 (12)

MOTOS SALOM Y DEL BARRIO Tomás Forteza, 24 Tel. 464712, concesionario. Yamaha, BMW, Benelli, Morini, Laverda, motos procedentes de cambio, BMW 1.000, Benelli 750, Benelli 504, Morini 500, Ducati 250, Sanglas varias. (32)

VENDO Ducati Road 350 en perfecto estado, informes. Tel. 264266 Ext. 198 de 9 a 14, preguntar por Angel González. (20)

VENDO BMW 750 muy bien cuidada, 40.000 Km., con maletas, Teléfono 672492 de 20 a 22 horas.

18 AUTOMOVILES

SEAT 133 PM-G 100.000 ptas. C/ Manacor, 71 (10)

SEAT 600 PM-D 70.000 ptas. C/ Manacor, 71. (10)

SEAT 600 PM-157.000 60.000 ptas. C/ Manacor, 71 (10)

COMPRO COCHES accidentados, Tel. 240076 (10)

APROVECHESE de nuestras ofertas especiales, venta recambios usados de toda clase de coches. Archiduque Luis Salvador. 122 Teléfono 290897.

COMPRO TODA CLASE de coches accidentados para desguace. Tel.: 290897.

EN VENTA, varios Ford Fiesta. 270.000. PM-K y L Seat 127 PM-K. 200.000. Seat 133 PM-K y L. 125.000. Garantizados. Facilidades. C./ Alferez González Moro 20 (San Agustín) Palma. Tel.: 400934. Abiertos sábados y domingo mañana. (39)

FURGONETA 4-F PM-L, 250.000 C/ Manacor, 71 (10)

RENAULT 6 PM-C, 100.00 C/ Manacor, 71 (10)

850 E PM 167.000, 50.000 C/ Manacor, 71 (10)

PARTICULAR Vende Ford Fiesta PM-U 395.000 Ptas. Tel.: 613255. (10)

SIMCA. 1.200 PM 136.000. 60.000 Ptas. AUTOCASION. Eusebio Estada, 111. (10)

VENDO RENAULT-15 TS PM-W eleva lunas eléctrico, impecable. Admito cambio coche inferior. Carretera Militar, 217 (16)

OCASION particular vende 600 E PM-C, metalizado, a toda prueba, 65.000 Tel. 261352, de 12 a 13 (15)

VENDO RENAULT 5 PM-K Tel.: 296191. (10)

VENDO RENAULT 12 bien cuidado 130.000 ptas. Tel.: 600154. (10)

VENDO SEAT-128 Pocos Kms. con llantas aluminio. 250.000 ptas. Tel.: 417487. (12)

HORIZON GLS PM-V, perfecto MOSA. C./ Aragón, 191. Tel.: 274700. 279600. (12)

CITROEN DIANNE-6 PM-W consulte precios. MOSA C./ Aragón, 191 Tel.: 274700. 279600. (14)

RENAULT 4 PM-P inmejorable. MOSA. C. Aragón, 191. Tel.: 274700. 279600. (11)

RITMO 75 PM-P, buen estado. MOSA. C./ Aragón, 191. Tel.: 274700. 279600. (11)

SEAT 127 3 puertas. PM-N impecable. MOSA. C./ Aragón, 191. Tel.: 274700. 279600. (12)

CHRYSLER diesel PM-L, impecable. Consulte precios. JULIO AUTOMOVILES (TALBOT). C./ Monterrey (Esquina General Ansaldo, 3). Tel.: 286714. (18)

CHRYSLER, 2 litros, automático, PM-J, económico y versátil. JULIA AUTOMOVILES (TALBOT). C./ Monterrey (esquina General Ansaldo, 3). Tel.: 286714. (20)

RENAULT 7 TL, PM-G a toda prueba. JULIA AUTOMOVILES (TALBOT). C./ Monterrey. (Esquina General Ansaldo, 3). Tel.: 286714. (18)

CITROEN GS A PM-P, como nuevo. JULIA AUTOMOVILES (TALBOT). C./ Monterrey (Esquina General Ansaldo, 3). Tel.: 286714. (19)

PARTICULAR: Vende Renault-5 TL, PM-I, 300.000 contado. Teléfono: 469311. (10)

POR NECESIDAD vendo coche Renault furgón acristalada F. 6. PM 0615-U en perfecto estado 350.000 Ptas. Tel.: 251929. De 9'30 a 1'30. (23)

VENDO CARAVELLE Renault motor 18.000 kilómetros, más accesorios 150.000. C./ Músico Fco. Frontera. 10. 6º 2ª. Coll D'en Rabasa. (18)

PARTICULAR vende R-6 PM 8811-E muy buen estado. Tel. 233486. (12)

VENDO 127 PM-B, 75.000 ptas. C/ Manacor, 71. (10)

VENDO Seat 127 un sólo dueño PM-H 140.000 ptas. Tel. 600154. (11)

VENDO Critroen GS-Club económico o cambio por Citroen CX informes. Tel. 411265, mañanas. (14)

PARTICULAR vende 127 en buen estado. Tel. 243095. (10)

VENDO Panda PM-T, 290 facilidades. Tel. 278603 (10)

VENDO Ford Taunus Ghia 2.000, con AA, impecable. Tel. 204823 (10)

PARTICULAR vendo Seat 1.430 PM-C, muy buen estado y conservado. Tel. 261741 (horas comidas) (15)

PARTICULAR vende furgoneta Citroen AK-400, 55.000 ptas. PM 133.000, teléfono 453130 (12)

VENDO R-12 TL, familiar, con dos años en muy buen estado. Tel. 464809 y 655340 (16)

VENDO Land Rover corto, Cº Vecinal Son Rapinya, nº 37. Es. B-1-3 (14)

VENDO R-18, R-12, R-5, Seat 127 y Samba 127. Tel. 263562 (14)

PARTICULAR vendo R-5 PM-I, impecable, lleva extras, veanlo en C/ Camino Son Gotleu, 26-1º (17)

PARTICULAR vende R-12 familiar, perfecto estado, 275.000. Tel. 239958 (10)

VENDO Seat 600-D perfecto estado. Tel. 281135 (10)

VENDO Renault 4-L PM-O, impecable estadó 310.000 ptas. Teléfono 262778 (10)

DE PARTICULAR a particular todos los domingos de 10 a 14 h gran demanda vehículos, de ocasión en el parking Mini Max, C/ Aragón. (24)

PARTICULAR vende R-5 TS PM-I, con radio cassette, y ruedas 165-70-13, precio 400.000 pts. contado. Tel. 525041 (21)

SEAT-127 lujo PM-P, perfecta garantía. Seat 131-1430 y 1600 seminuevo, extras. Renault 5 TL muy cuidado particular. Sava J-4 y Citroen 2 CV, revisados. R-12 TS y familiar PM-O. Ford Fiesta L y N, económicos. PM-O, prácticos y bonitos. MOREY AUTOMOVILES, C/ Capitán Vila, 38 y C/ Manacor, 17 (48)

MERCEDES 300-D todos los extras lujo pagado, garantía total. MOREY AUTOMOVILES, C/ Capitán Vila, 38 y C/ Manacor, 17 (19)

BMW-318 extras solo estreno garantizado. MOREY AUTOMOVILES. C/ Capitán Vila, 38 y C/ Manacor, 17 (16)

MATRA BAGHERA S sólo 40.000 kms. sensacional. MOREY AUTOMOVILES, C/ Capitán Vila, 38 y C/ Manacor, 17 (17)

FIESTA GHIA 1.300 1.1 PM-P y PM-M, casi nuevos, únicos. MOREY AUTOMOVILES, C/ Capitán Vila, 38 y C/ Manacor, 17 (18)

PARTICULAR vende 850 matrícula PM 7474 E. Tel. 455660 (10)

PARTICULAR vende Renault 12 por necesidad, gran ocasión. 252990 lunes (10)

OCASION vendo 850 PM-B buen estado, 50.000 ptas. Tel. 292061 (11)

PARTICULAR vendo Ford Fiesta, PM-L, nuevo. Ptas 300.000 al contado. Teléfono 260416 (12)

PARTICULAR compro 133 matrículas altas o 127 mat. J en adelante, pago hasta 150.000. Tel. 266215 (15)

PARTICULAR vende 600-E buen estado, 50.000 pts. Teléfono 217628 (10)

PARTICULAR vendo Seat 850, muy buen estado. Tel. 233459 (10)

COMPRO COCHES USADOS Automoviles PONS. Calle Guillermo Massot, 43. Tel. 290760 (11)

DODGE 3.700-GT gasoil, techo convertible, impecable, teléfonos 246084 - 261875. (10)

VENDO Seat-1.500 sin motor, para desguace. Teléfonos 246084 261875. (10)

AUTOS LEVANTE compraventa coches usados, facilidades. Teniente Sánchez Bilbao, 22. 468276. (12)

VENDO FORD FIESTA. Lujo PM-U facilidades. Tel.: 278603. (10)

PARTICULAR Vende Ford Capri, PM-U 2.8 I. Un año. Facilidades. Telf. 221143. Horas oficina. (15).

SEAT RITMO 75, muy buen estado, cambio por coche inferior o doy facilidades. 276950. (14).

CITROEN DIANE 6 de 2 años, impecable, vendo con facilidades. 276950. (10).

TALBOT GT 150 mejor que nuevo, cambio por coche inferior y doy facilidades 276950. (14).

PARTICULAR Vendo Simca 1.200 PM-H, muy bien conservado, doy facilidades. Teléfono: 468276. (12).

PARTICULAR Vende un citroen Dyane-6. Telf. 413325. (10).

OCASION Vendo 132 gasoil 8.000 Km., Telf. 253731. Horas comidas. (11).

INNOCENTI DE TOMASO

PM 9... V

TEl. 278246-283959

GARAU AUTOMOVILES, S.A.

VENTA-CAMBIO DE COCHES USADOS: TODAS MARCAS

PANDAS. HORIZONT. TALBOT 150. SOLARAS Y 131 SUPERL PM-T

R-5, R-14 y FORD FIESTA LUJO: PM-U. Solo un año. Impecables

- Renaults: R-5 GTL, R-6, R-12, R-12 Familiar, R-14, R-18
- SEAT: Samba: 127; 124; 131; 1500 Diesel; 128; 1.430-1.600; Ritmo 75; Citroen 2 CV.

OPORTUNIDAD UNICA SEAT 133 PM-K DESDE 70.000 PTAS.

TODOS A PRECIOS REBAJADOS.— SIN ENTRADA y 4 AÑOS FACILIDADES.

IMPORTACION USADOS

BMW 316 con radio casette PM-W; AUDI CUPE PM-V sólo estrenado; ESCARABAJO 1.200 impecable HONDA equipadísimo; MERCEDES 280 SE. BMW 2.002 Ti.

C/. Eusebio Estada, 46 y Balmes 42-44. Tels. 252170-294561.

CONCESIONARIO OFICIAL DE SEAT Audi

VENTA DE RECAMBIOS - SABADOS TARDE ABIERTO

M.C.D. 2022

18 AUTOMOVILES

OCASIONES TALBOT

Máximas Facilidades

AUTOMOVILES USADOS CON 3 MESES GARANTIA

COMPRAMOS SU COCHE USADO
O LO TOMAMOS COMO PARTE
DE PAGO PARA OTRO
VEHICULOS CON MENOS DE 2 AÑOS

RENAULT 4 PM-P; R-14 PM-T; R-5 PM-P y PM-I; R-12 TL PM-P y PML; R-7 TL PM-I.
FORD: Fiesta PM-M y PM-N; Fiesta-L PM-N y PM-K; Ghia PM-K.
TALBOT Horizon GL y LS PM-V y PM-S; 150 LS GLS PM-P y PM-L.
SEAT: Panda 45 PM-T; Panda 35 PM-T; 133 PM-G y PM-L.
y muchos más

SABADOS ABIERTO TODO EL DIA

MOSA C/. Aragón, 191 - Palma
en INCA: Ctra. Lluch, 94

AUTOMOVILES **500 MILLAS**

HEROES DE MANACOR, 43 TELS. 464883 - 464229
Almacen y talleres
C/. Sureda, 55. Tel. 270123 (detrás C'an Blau)
PALMA DE MALLORCA

SEAT: Panda PM-W y PM-T, 127 y 133 PM-N y varios más económicos. Ritmo año 80, F.U. 1430 1600 PM-D Samba PM-P
RENAULT: R.5 PM-U y PM-P, R.18 aire acond. PM-P, R.14 PM-P, R.12 TS PM-I, R.6 económico
FORD FIESTA: Lujo y normal PM-U v PM-M,
TALBOT: Solara año 81, Horizon PM-T, 150 SX automático PM-N, 150 LS, año 80
CITROEN: CX Palas 4 y 5 marchas, GS Palas las PM-N, Diane 6 PM-H, Furgoneta 2 C.V. PM-C

IMPORTACION
WOLKSWAGEN ESCARABAJO 1600, impecable.
PORSCHE 911 Coupe 2,7 S y Targa 2,4
BMW 633 CSi, año 79, full-equip.
MOTOS: BMW 1000 y LAVERDA 750

Venga con su nómina de trabajo a escoger uno de los mejores 300 coches del mercado. Páguelo en 5 años, sin letras, sin entrada, bajísimo interés y garantizado.
Talleres propios

¿DESEA VENDER O CAMBIAR SU COCHE?

Visítenos. Vd. tasa su coche y nosotros le gestionamos la venta o el cambio. Financiamos la operación y se lo pagamos al contado.

AUTOS LEVANTE
C/. Teniente Sánchez Bilbao, 22
Teléfono 468276

VENTA COCHES OCASIÓN PROCEDENTES DE CAMBIO

SEAT PANDA 35	PM-T
FORD FIESTA L	PM-T
RENAULT R-6	PM-K
PEUGEOT 504	PM-M
FORD FIESTA 1.300 S	PM-K
SEAT 132/1.800	PM-I
SEAT 127	PM-L
CITROEN DYANE-6	PM-H

-ISMOTOR-

C/ Manacor, 36 - Telf: 46 91 69

Austin Morris Jaguar Rover Triumph

AFOSA C/. ARAGON, 138
TEL. 27 82 46

Auto Freno Oliver, S.A.

VEHICULOS DE OCASION
AUTOMOVILES USADOS

Innocenti de Tomaso	PM-V
Rover 2600 Automático	Año 80
Citroen CX	PM-J
Talbot 150 SX Automático	PM-P
Simca 1200 Break	PM-L
Seat 133	PM-H
Citroen GS	PM-H
Seat 131-1600	M-BU

Mercedes 170
Auto-Unión tipo «Jeep»

AUTOCASION
LUCA DE TENA, 10 (junto Plaza Pedro Garau)

COMPLETAMENTE REVISADOS
Y GARANTIZADOS
100 COCHES EN EXPOSICION

Renault-18 (5 velocidades)	PM-T
Renault-14 (metalizado)	PM-U
Renault-5 (escoger)	PM-T
Renault-5 (económico)	PM-G
Talbot Horizon (varios)	PM-U
Talbot Horizon GL	PM-T
Talbot 150	PM-T
Seat Fura 8.500 Kms. año 81	
Seat Panda (colores a elegir)	PM-T
Seat 127 (económicos)	PM-N
Seat Ritmo	PM-T
Ford Fiesta (colores a elegir)	PM-U
Simca 1.200 (muy económico)	PM-D

36 MESES DIRECTAMENTE CON NOSOTROS

AUTOCASION 2
EUSEBIO ESTADA, 111 (Carretera Polígono)

A. MARTINEZ *Automoviles*
C/. Manacor, 71 Tel. 24 41 44 Palma

FORD TAUNUS 2.S (extras)	PM-U
FORD FIESTA (8.000 kms)	PM-W
FORD FIESTA lujo	PM-U
RENAULT-6 (varios)	PM-C, PM-G, PM-I
RENAULT-4 (4.000 kms)	PM-W
RENAULT-4 furgoneta	PM-N
RENAULT-14	PM-U
RENAULT-12 TS Familiar	PM-S
RENAULT-12 S	PM-E
RENAULT-18 GTS	PM-N
SEAT PANDA 35 (8.000 kms)	PM-V
SEAT 127 (varios)	PM-B, PM-C, PM-P
SEAT 1.200 Sport	PM-H
CITROEN GS	PM-J, PM-M
CITROEN GS Familiar	PM-I
PEUGEOT 504	PM-L
ALFA ROMEO SPRINT VELOCE	año 81
AUDI 80 GLE 2 puertas (extras)	PM-P
MERCEDES 2.8 S (extras)	PM-W

SIN ENTRADA
y hasta 4 años facilidades.

CASA DARDER
DARAUTO S.A.

COCHES OCASION

SEAT: 127 4 puertas PM-H (varios); 133 PM-H (varios); 133 TF-F, 132 PM-D diesel, Spider 850; 1.200 Sport PM-H, 600 PM 148.000, Ritmo 75 PM-N, Seat 124 PM-K impecable.
FIAT: 124 Spider PM-J, 126 M-CT
CITROEN: Mehari PM-J

LOTE DE 30 SEAT 133
a partir de 40.000 ptas.
Matrículas DESDE PM-G a PM-K
PRECIOS ESPECIALES PARA LOTES

COCHES TOTALMENTE REVISADOS

FACILIDADES DE PAGO

UNICAMENTE EN:
ROSSELLO Y CAZADOR, 22 - Tel. 25 22 40

---

mercado nacional de **ocasión**

R-5 TS	CI	R4 FA	PM-J
R-5 GTL	PM-K	R4 F6A	PM-W
R-5 TL	PM-N	R5 TL	PM-I
R-5 N	PM-E	R5 GTL	PM-M
R-6 TL	PM-J	R6 GTL	PM-K
R-7	PM-G	R7	PM-G
R-8	PM-D	R7	PM-H
Seat 133	PM-G	R12	PM
Seat 124	PM-K	R12 TS	PM-I
Seat 131	PM-K	R12 TSF	PM-J
GSA Palas	PM-P	R12 TS	PM-J
GS Palas	PM-I	R14 GTS	PM-G
Citroen 2 CV	PM-K	R18 GTS	PM-M
Talbot 150	PM-K	R18 GTS	PM-O
Simca 1.200	PM-M	Seat 124	B
		Seat 133	PM-G
		Seat 131 F	PM-I
		Ford Fiesta	PM-I
		Dyane 6	PM-A
		Citroen fur	PM-T
		Simca 1200	PM-I
		Talbot 150	PM-P

Avda. G. Alomar y Villalonga, 33 Teléfono 464814

Polígono La Victoria Cno. de los Reyes, s/n. Teléfono 292200

SUR MOTORS S.A.
VEHICULOS OCASION

COMPRA · VENTA · CAMBIO DE AUTOMOVILES

VOLKSWAGEN GOLF GTI AÑO 82	PM-V
CITROEN VISA S/E	PM-W
SEAT 132-2.200 «Diesel»	PM-O
SEAT 133 (Varios)	PM-L
SEAT PANDA BAVARIA	PM-W
SEAT 131 1600 A.A.	PM-I
SEAT 131 Supermirafiori	PM-N
FORD GRANADA 2.8 Ghia	PM-S
FORD FIESTA (Varios)	PMG+U
FORD FIESTA LUJO (varios)	PM-U
FORD FIESTA LUJO (varios)	PM-V
TALBOT HORIZON GLS	PM-T
RENAULT 5 TL	PM-M
RENAULT 18 GTS	PM-P
RENAULT 12 S Familiar	PM-M

GARANTIZADOS Y REVISADOS
SIN ENTRADA-FACILIDADES 4 AÑOS
«Sábados tarde abierto»
Avda. Argentina, 18 b.
Tels. 450691-450791-Palma de Mallorca

COMPRO AUTOMOVILES

máxima valoración pago contado, Garage la Isla, C/ Aragón, 61.

DE PARTICULAR A PARTICULAR

Vendo ROVER 2.600 rojo 20.000 km. matrícula X. Tel. 225507-08

Autos Beverly
C/. Capitán Salom, 23. Tel. 299889
(Frente Cruz Roja)

AGENTE AUTORIZADO
ALFA ROMEO - BMW - MASERATI
SERVICIO EN TALLERES OFICIALES
PROCEDENTES DE CAMBIO

LINCOLN CONTINENTAL MARK IV
PEUGEOT 505 SR PM-S
ALFA SUD 4 p. PM-W muchos extras
FORD GRANADA 2.3 PM-P
ALFA ROMEO SPRINT PM-S
VOLKSWAGEN GOLF B-EN
BMW 630 CS año 78
GOLF GTI año 81, muchos extras
FIAT 130 Coupé, perfecto
PORSCHE 911, Impecable
TRIUMPH 2000 (PM-D)
TRIUMPH 2500 PM-B

MINACO, S.A.

TELF: 46.16.50
COCHES DE OCASION

Land Rover 88 Especial	PM-I
Peugeot 504-Dirección asistida	PM-L
Renault 12 Familiar	PM-K
Talbot 150 GT aire acond.	PM-L
GS Palas	PM-K
Citroen 2 CV	PM-U
Seat 132-2.000 aire acond.	PM-M

19 CAMIONES

TIMSA
Distribuidor
EBRO-AVIA
VENDEN

Furgonetas y camiones usados
Facilidades de pago
C/ Gremio Zapateros 46
Tel. 295403

bolsa del trabajo

20 DESEAN TRABAJO

SEÑORITA con experiencia cuidaría niños, mañanas o tardes. Telf.: 231972. Llamar de 12-8. (13).

SE LIMPIAN escaleras, bares y casas, informes 419599, de 13 a 17 h (13)

SE OFRECE chofer carnet 2ª no importa distancia, teléfono 251607 (10)

SE OFRECE Sras. de compañía con elegancia y discrección Tel. 451747(10)

PAYESES MALLORQUINES. Cogerían finca rústica. Trato a convenir. Tel.: 266222. (10)

SE OFRECE CHICA guardaría niños mañanas, tarde o noche. Teléfono: 214565. (11)

21 OFRECEN TRABAJO

NECESITAMOS matrimonios, camareras, doncellas, jornaleras, asistentas, señoritas niños. Conseguimos mejores sueldos. Calle UNION, 15 pral.

SE NECESITAN Srtas. mallorquinas para azafatas de compañía, horas de 11 a 21 o a convenir. Tel. 200325. (18).

SE OFRECEN cocineras, doncellas, señoritas niños, jornaleras, asistentes, por día u hora. Tel. 222890-225061. (15).

SE NECESITAN señoritas para barra americana. Bar Club El Porrón. Tiziano nº. 30 a partir de las 20 horas. Ref. 10415. (21).

SALON CYNTHIA necesita Srtas para masajes. C/ Juan Maragall, 17 Port. (11)

CLUB DON PABLO necesita Srtas. presentarse en el mismo, de 18 a 22 h. C/ Juan Miró, nº 11, frente a Barbarela, Ref. 28707 (24)

NECESITO señora de mediana edad, para empleada hogar interna, con 2 personas. Referencias. Llamar al Tel. 226314 y 291263. Sr. Garrido. (20)

SE NECESITA camareras club Bambi. C/ Murillo, 1, abierto 8 tarde. Refl. 4847 (14)

EMPRESA DE AMBITO NACIONAL le ofrece a usted señora o señorita, la oportunidad de incrementar sus ingresos con dedicación parcial o total, desempeñando una labor, digna, libre e independiente, formación a cargo de la empresa, interesadas llamar al Tel. 464535, de 15'30 a 16'30 para concertar entrevista atenderá Sra. Pomar, no se informa por teléfono (50)

AGENCIA de viajes radicada en Palma, precisa 2 administrativos-as y una secretaria con perfectos conocimientos hablado y escrito de español-alemán-inglés o francés, para su departamento de reservas. Presentarse ante Sr. Binimelis, Plaza Olivar, Edificio Europa, 7º-C (41)

SE NECESITAN señoritas para club sueldo, 2.000 y comisión, de 6 a 3 Tel. 272625 (15)

SE NECESITA EMPLEADA DE HOGAR, preferible interna con nociones de cocina inútil presentarse sin referencia. Llamar tardes Tel.: 287556. (18)

CALA D'OR Y CALA RATJADA agencia de viajes, precisa auxiliar administrativo para atender al público. Ambos sexos. Se requiere buena presencia, simpatía y gran dominio de las relaciones públicas, se valorarán idiomas, concertar entrevista al Tel. 401720

REPRESENTANTE libre a comisión imprescindible visite papelerías, escribir al nº 91.348 Marthe Publicidad, Vergara, 16 Barcelona-2

SE NECESITAN señoritas para masajes, mayor de edad. Tel. 222912 (10)

SEÑOR sólo desea ama de casa interna 25-40 años. Tel. 281967 (12)

HORAS LIBRES Si Ud. dispone de ellas y tiene una preparación cultural adecuada, le ofrecemos un trabajo dirigido con ingresos del orden de las 50.000'- pesetas bajo contrato mercantil. Llamar al teléfono 461154 de 10 a 13 y de 16 a 18 horas pregunte por Srta. Belén. (47).

ORGANIZACION Internacinal selecciona personas ambos sexos para gestión relacionada con la educación de los niños. Se requiere: Edad de 22 a 45 años. Seriedad profesional. Cultura a nviel de bachillerato. Ofrecemos: Apoyo económico durante el período de formación. Horario adecuable a sus posibilidades. Ingresos según valía de los candidatos. Formación a cargo de la empresa. Contrato mercantil desde el primer momento. Posibilidad de promoción sin necesidad de realizar inversiones monetarias. Para concertar entrevista llamar al teléfono 239649. De 10 a 13 y de 16 a 19. Preguntar por Srta. Pérez. (89).

M.C.D. 2022

21 OFRECEN TRABAJO

SE PRECISA empleada de hogar, interna, con informes. Teléfono: 298854 ó 464548. (12)

SE OFRECE toda clase de servicio doméstico con seriedad y garantía. ☎ 211697. Plaza Olivar, Edificio España.

SE NECESITA: matrimonio, cocineras, doncellas, cuerpo casa camareras, asistentas, externas e internas. Sueldo a convenir. Plaza Olivar, Edificio España, primero D.

COMERCIAL primera clase, acostumbrado a visitar empresas a nivel dirección, precisa importante compañía, asunto sin competencia, grandes comisiones, posibilidades breve plazo ocupar puesto dirección. Tel. 221907 (26)

COBRADOR precisa importante compañía, inútil sin referencias. Tel. 221907 (10)

SE NECESITA CHICA DE SERVICIO, interna con referencias. Tel.: 224957. (10)

SE NECESITA
ADMINISTRATIVO-TECNICO EN AUTOMOCION
EMPRESA CONCESIONARIA DE VEHICULOS INDUSTRIALES

SE REQUIERE:
- Amplios conocimientos de mecánica Diesel
- Cualidades en organización
- Libre de servicio militar
- Se valorará Título de Perito Técnico Industrial

SE OFRECE:
- Seguridad Social cubierta
- Horario de 8 a 13 y de 15 a 19
- Sábados libres
- Remuneracion según aptitudes.

Interesados escribir a: Apartado de Correos n.º 232 de Palma de Mallorca adjuntando datos personales y curriculum vitae. (REF. 1).

ATENCION MUJER

Empresa nacional abre nuevos departamentos en Palma de Mallorca, necesitamos Sras y Srtas con edad entre los 18 y 40 años

— Que dispongan de tardes libres.
— Semana de 25 horas de trabajo.
— Incorporación inmediata.
— Seguridad en todos los ordenes.
— Contrato de trabajo.
— Ingresos del orden de las 50.000 pts. mensuales.
— A tratar con cada candidata.

Interesadas presentarse en el Hotel Bellver lunes día 17 de 4 a 7'30 en el Paseo Marítimo. Atenderá Sr. Vanrell.

FABRICA DE PANTALLAS

Para lámparas colgantes y aparatos de iluminación, precisa representante a comisión para Baleares. Importantes ingresos comisionables. Interesados dirigirse a: Publicidad Séneca, S.A. Ref. Lámparas. Apartado, 41 -Córdoba

SE PRECISA

Familia de Murcia o Albacete para regentar bar restaurante típico de la región.

Preferible experiencia
Presentarse lunes 17-20 h.
C/ Avenida Antonio Maura, 24-1º Palma, preguntar Sr. Salinas.

AGENCIA INMOBILIARIA, precisa vendedor/a, imprescindible coche propio y ganas de trabajar, se valora experiencia, se ofrecen máximas comisiones. NADAL 215947.

SEÑORA

el tiempo es oro y sus horas libres valen dinero. Nosotros se lo pagaramos mejor que nadie. Llámenos mañana mismo al teléfono 239648 de 10 a 13 y de 16 a 19 pregunte por la Srta. Francis para concertar entrevista.

CENTRO COMERCIAL
PRYCA

NECESITA
JEFE PASTELERIA Y PANADERIA

Dirigirse por escrito mandando Curriculum Vitae a
CENTRO COMERCIAL PRYCA PALMA
Srta. Carmen María Rat.

EMPRESA MERCANTIL

Precisa joven auxiliar oficina y trabajos de gestión domiciliaria libre servicio militar, interesados escribir a mano dando informes teléfono y domicilio al Apartado de Correos, 1.299 Palma de Mallorca

Primera firma de tejanos precisa para la zona de Baleares

DELEGADO DE VENTAS

EXIGE:

- Conocimiento del sector de la confección preferiblemente de Jeans.
- Dedicación exclusiva.
- Incorporación inmediata
- Edad no superior a 35 años.
- Vehículo propio.

OFRECE:

- Importante cifra de ingresos compuesta de sueldo fijo + comisiones
- Dietas y kilometraje.
- Pertenecer a un equipo joven en empresa líder en su especialidad.
- Incorporación en plantilla.

Interesados solicitar entrevista personal por teléfono 281400 en el Hotel Palas Atenea, Sr. Del Hierro días 18 y 19 Enero.

EMPRESA EXTRANJERA

Del ramo de bisutería, joyería baja y anexos, desea contactar con fabricantes españoles interesados en exportar. Escribir a apartado Correos 6056 — BARCELONA.

Restaurante de reconocido prestigio precisa:

JEFE DE COCINA
(1.500.000 ptas.)

SE REQUIERE:

- Un auténtico profesional para hacerse cargo de la cocina de un restaurante con dos vertientes: servicio de restaurante y servicio de comida rápida.
- Dotes de organización y mando para dirigir un equipo de 8 colaboradores.
- Experiencia demostrable como jefe de cocina en restaurantes importantes por la calidad del servicio y la cantidad de platos servidos al día.

SE OFRECE:

- Un sueldo inicial de 1.500.000 ptas., que puede incrementarse en función de la experiencia aportada y los resultados obtenidos por la eficacia de su gestión.
- Incorporación inmediata y perfeccionamiento continuado sobre cocina a cargo de la empresa.

El Instituto de Promoción Empresarial (INPE) ha sido encargado de esta selección. Rogamos a todos los interesados contacten con su departamento de selección de personal en su domicilio de la calle Vía Roma nº 5-B entlo. de Palma de Mallorca. Teléfono 217541 (Ref. 1)

inPe
Via Roma, 5 · B · Entlo. Tel. 217541

EMPRESA DE SERVICIO LIDER EN SU SECTOR
PRECISA:
ENCARGADO

SE EXIGE:

- Edad de 25 a 40 años.
- Bachiller elemental o equivalente.
- Experiencia en puesto similar 2 años.
- Estar en perfectas condiciones físicas.
- Residente en Mallorca.
- Buenos informes.
- Vehículo propio.

SE OFRECE:

- Contrato de trabajo de un año renovable.
- Alta en la Seguridad Social.
- Remuneración bruta 700 a 850.000 Pts. revisables a los 6 meses según valía.

INTERESADOS:

Escribir acompañando curriculum vitae con fotografía y nº de teléfono a:
SR. FERNANDEZ.— Avenida Meridiana, nº. 324 - Bajos. BARCELONA-27

AGENCIA INMOBILIARIA

Precisa vendedora a comisión. Trabajo en equipo, imprescindible vehículo propio. Tel. 211247-211796

HOTEL DE LA PLAYA DE PALMA, ABIERTO TODO EL AÑO,
PRECISA
CONTABLE

SE REQUIERE:

- Formación a nivel de Diplomado en Ciencias Empresariales, Profesor Mercantil o similar.
- No es imprescindible experiencia previa, aunque se valorará.
- Se valorarán los conocimientos de informática.

SE OFRECE:

- Empleo estable en Empresa sólida.
- Remuneración a convenir según aptitudes.

Interesados remitir curriculum, indicando Tel. de contacto, al Sr. CALERO, C/. Alós, 4, Telf. 285708 de PALMA.

GRUDISCO, S.A.
(Grupo distribuidor comercial) ofrece oportunidad a los mejores
AUTOVENTAS o REVENDEDORES

CONTARA CON:

- Amplia gama de productos en EXCLUSIVA
- Facilidades de iniciación en la venta.
- Parque de clientes y establecimientos organizados por zonas compuesto por QUIOSCOS, CONFITERIAS, etc.
- Se valorará experiencia de ventas en el ramo del dulce y posibilidades de contar con vehículo propio tipo furgón.

Rogamos a los interesados se pongan en contacto con el SR. BARCELO, llamando los próximos lunes día 17 y martes día 18, al teléfono 237694 de PALMA DE MALLORCA de 10 a 1 y de 4'30 a 7'30. Ref. B1-64

otras secciones

22 HOSPEDAJES

ALQUILO HABITACION con derecho cocina a Srta.-Sra. Zona 31 de Diciembre. Tel. 295120. (13)

SE ALQUILA habitación señorita, individual, casa particular céntrica, Tel. 416315-227212 (11)

SE alquila habitación con derecho cocina, (zona Hiper) C/ Begonia, 1 8º B (13)

ALQUILO HABITACION individual. C/. Juan Alcover, 33, 3.º 1.ª (10)

HABITACIONES Sra./Srtas. calefacción, soleada, salón TV, cocina Son Dameto, 300 Ptas. Telf. 281967. (14)

ALQUILO HABITACION INDEPENDIENTE, a señora, baño, jardín, terraza. Teléfono 236730. (10)

MATRIMONIO cedería habitación, Sra. jubilado, pensionista, inútil sin referencias, igual extranjera. 255491 (12)

IBIZA PENTA CLUB

precisa

DIRECTOR DE ALIMENTACION Y BEBIDAS
(Food + Beverage Manager)

- SE REQUIERE experiencia en el cargo o en cometidos similares, conocimiento de control de costo y buen dominio hablado y escrito del inglés, valorándose otros idiomas.
- SE OFRECE: Puesto interesante y de gran responsabilidad dentro de una Organización a nivel internacional. Incorporación inmediata. Condiciones económicas a convenir. Absoluta discreción y reserva a colocados.

Interesados envien historial profesional con fotografía a D. Alfonso Paulus, Dir. Gral., Apt. de Correos 149, San Antonio Abad, Ibiza. Tel. (971) 340600. Telex 68863.

Hoteles Penta en: Asuán, Berlín, Budapest, Cairo, Dusseldorf, Ginebra, Ibiza, Lisboa, Londres, Munich, Nueva York, Nuremberg, París, Tel. Aviv, Wierbaden, Zurich.

COMPAÑIA DE SEGUROS DE AMBITO NACIONAL
PRECISA PARA SU EXPANSION EN MALLORCA:

- Profesionales de la venta ambos sexos
- «Edad de 23 a 40 años.

SE OFRECE:

- Retribuciones mínimas garantizadas en 50.000 ptas. mensuales.
- Formación a cargo de la empresa.

Abstenerse profesionales del Seguro. Contactar telefónicamente 214000. Srta. Yolanda, horas oficina de 9 a 13,30 y 16,30 a 19 h.

M.C.D. 2022

23 ENSEÑANZAS

FRANCES. Principiantes. Profesorado niños y adultos. ALIZANZA FRANCESA. Tel.: 214101.

INGLES todos los niveles. Canterbury. Pablo Piferrer, 19. Tel. 237330. (10)

POLICIA MUNICIPAL oposiciones convocadas; administrativo, funcionario, Ayuntamiento y Consell. Pablo Piferrer, 19. Tel. 237330. (14)

INLINGUA IDIOMAS inglés, francés, alemán, sueco, ruso, español para extranjeros, catalán. Profesores nativos, video (complemento). Clases particulares y grupos reducidos. Cursos para niños, cursos para empresas, preparación exámenes. Abierto desde las 8 mañana hasta las 10 noche. Calle 31 de Diciembre, 7 Palma. Tel. 293422. (45)

INGLES, ALEMAN, FRANCES, HOLANDES, ESPAÑOL, niños a partir 8 años, nivel EGB-BUP-COU. Adultos principiantes, intermediarios, avanzados, empresas preparación intensiva. Grupos máximos 6 personas profesores especializados y contratados en Inglaterra Internacional House, exámenes. ARESLA-TOEFL Cambridge Certificate. Profficiency. INTERNATIONAL SCHOOL. Calle Navarra, 5. Tel.: 221528. (48)

CONTABILIDAD todos los niveles. Centro de Promoción Profesional. IESSA, Pablo Piferrer, 19. Tel. 237330. (13)

AZAFATA, puericultora, auxiliar de clínica. DEBSA. Unió, 2. (Pza. Pío XII). Tel.: 216742. (13)

REPASOS Y RECUPERACIONES EGB, BUP, COU. Academia OLMOS. Olmos 21, 1.º Tel. 210998. (13)

ESTETICA peluquería, puericultura, azafata, horarios clases, mañana, tarde o noche CEM. Avda. Alejandro Rosselló 26-A. 5.º Tel.: 460458-62. (20)

MECANOGRAFIA Y TAQUIGRAFIA cursos acelerados. Sistemas Audio-visuales. CENTRO UNO. Vía Portugal, 1A (Palma) Obispo Llompart, 5 (Inca). (19)

IDIOMA PROGRESO. Inglés, Alemán, Francés, Sueco: niños a partri de 6 años; estudiantes, adultos, grupos reducidos. Profesores nativos titulados. Preparación exámenes oficiales. Plaza Progreso, 12-B. Tel.: 238036. (28)

NATIVA daría clases de alemán. Tel. 241318. (10)

ALEMAN. Profesora nativa, clases particulares. Conde Sallent, 19. Tel.: 227115. (10)

PSICOLOGA da clases particulares EGB y BUP. Tel. 231009 (10)

PROFESORA de solfeo y piano, para clases particulares. Tel. 203020. (10)

CLASES DE CORTE Y CONFECCION sistema Martí. Obtención título. 246045 (10)

ACADEMIA corte y confección, sistema Martí, C/ Ricardo Roca nº 1, 1º B esquina Aragón, Teléfono 270970 (17)

INGLES-FRANCES ESPAÑOL para extranjeros, todos niveniveles, recuperaciones garantizadas. 451324 (10)

FRANCES profesora nativa, clases particulares, cualquier nivel, teléfono 227115 (10)

CLASES DE REPASO EGB, BUP, COU. Ciencas, Letras, Plaza Hornabeque, 5, Pral, Ida. 289778, información tardes (16)

CLASES DE INGLES. Profesor nativo, niños y adultos llamar desde 16-22-horas. Tel.: 289015. (15)

CLASES DE CORTE y confección Lunes, Miércoles y Viernes de 11 mañana a 10 noche. Cabo Alomar Blanes, 19. 2º. Tel. 250595. (22).

NATIVA Da clase de francés. Llamar al 274310. Mañanas. (10).

REPASOS MatemáticazsMatemáticas, Física, Química, COU, Bup, EGB. Tefno. 455478. (10).

INGLES Y ALEMAN Profesores nativos, grupos reducidos. Método especial sumamente eficaz. IDIOMAS RAABL. Plaza Sta. Magdalena, 3.

MECANOGRAFIA Taquigrafia clases demostración gratuita en ESMA 1 (Junto Mare Nostrum, Telf. 215096) y ESMA 2 (Junto Cruz Roja Tel. 255530. (31).

BELU'S, curso de corte y confección, clases mixtas, preparación para título). C/. Luis Martí, 4 entlo. Tel.: 461138. (18)

INFORMATICA iniciamos nuevos cursos Programador ordenadores en ESMA 1 (Junto Mare Nostrum. Tel. 215096) y ESMA 2 (Junto Cruz Roja Telf. 255530). (22).

ACADEMIA INSTITUTO TERMAN, Mecanografía, Taquigrafía, contabilidad, inglés, francés. Tel.: 460446. (Tardes). (11)

ACADEMIA TERMAN, repasos BUP, EGB, secretariado. General Ricardo Ortega, 5. 2.º C. (Tardes). (15)

NECESITO profesor para matemáticas niño 8.º EGB. Tel. 402055. (10)

INGLES-FRANCES. Profesores nativos. Grupos reducidos. Calidad garantizada. Telefonear tardes 460446. (11)

ACADEMIA ARGENTINA, 41 Essential English. Cursos intensivos, latín, mecanografía, contabilidad. EGB. BUP. (16)

MATEMATICAS, lengua, inglés. Prof. Espec. Casos difíciles. Tl. 450595 (6-8 tarde). (12)

ACADEMIA VALLESPIR C/. P. A. Peña, 16. G. Escobar. Aux-Ad. Idiomas, mecanografía, repasos, BUP y EGB. (20)

24 MUSICA

TROMPETAS y boquillas Schilke, 1ª marca mundial, instrumentos de viento: Conn, Olds, Selmer, etc. pianos Dietmann, Oferg, Horugel, cuerdas de guitarra y bajo Rotosound y todo tipo de instrumentos. Musical Torres, c/ Angel Guimerá, 24, Palma. Tel. 291759 (38)

ESTUDIO 8 pistas, realización y edición de discos, cassetes, maquetas, publicidad. 232607. A. Fernández (14)

MUSICAL CHAPLIN instrumentos profesionales, primeras marcas mundiales, servicio técnico, C/ Bartolomé Torres, 47-A, (muy cerca Multicines Chaplin) Tel. 277025

SE OFRECE batería con experiencia y buen instrumento, para grupo. informes Tel 298307 (13)

SE OFRECE pianista u organista para trabajo en solitaric en piano-bar, hoteles, restaurantes, etc.. Tl.: 292010. (17)

25 RADIO Y TELEVISION

REPARACIONES RADIO TELEVISION blanco-negro y color, antenas colectivas, individuales. Rápido, garantizado y económico, sábados abierto, teléfono 260171 (18)

MARS RADIO-TV reparaciones blanco negro y color, antenas colectivas, individuales, porteros automáticos, para avisos teléfono 284599, sábados tarde abierto. (18)

FERBAS reparaciones televisión y antenas servicio a domicilio rápido y económico. Tel. 285284 (13)

VIDEO-SERVICIO PALMA reparaciones y venta radio, TV color, instalaciones antenas. Despuig, 9. 288230 (14)

ATENCION para reparar su T.V. urgente llamar a los teléfonos 292659 y 273406. Acudimos antes de dos horas. Precios económicos: 420)

TELEVISION SONIDO VIDEO reparaciones instantáneas, ecónomicas, garantizadas, sábados abierto. Audiovisión. Tel. 417788. (12)

GRUNDIG
SERVICIO TECNICO TVC-HIFI
Teléf. 255340-255341
ANGEL GUIMERA, 17.
S.A. ELECTRONICA PALMA

26 NAUTICA

PRECIOS especiales en llauts 1ª marca, 25, 30 y 35 palmos, NAUTICA MUS. El Molinar. (15)

VENDO Casco fibra cabinada, 4'90 (nativa), Matriculada, 70.000 Ptas. Informes: Marineros (La Rápita). Telf. 241802. (15).

VELERO »Hunter» 6 metros, Yamaha, 6, muchas extras, 5.750.000 pts. 400819 (10)

MOTOR VOLVO marino modelo MD2-25 hp. Semi nuevo. 300.000 Informes. Tel.: 277351. (13)

VENDO barca llaut 6 mts. Majoni motor Peugeot, perfecto estado. Tel. 462413-232755 (11)

VENDO velero 30 horas uso, 7 mts, eslora motor Solé mini-3 muchos extras, interesados llamar Tel. 254303 Sr. Antonio 9 (20)

VENDO LLAUD MYABCA. 30 palmos cabinado poliester. Perfecto estado. Tel.: 203506. (26)

OCASIONES LM-27 motor con volvo, matriculado. Glastron 55 V 194 motor volvo 200 HP, Tintorera Pescador, Volvo 170 HP, Duary semi rigidia con Evinrude 33 HP, eléctrico, ocasiones vela ligera, Surf: Alpha competición, Sail Surf, 420 con velas north cadete, perfecto estado. COMERCIAL MOREY. Fco. Suau, 6 Tel. 253333 (49)

SE VENDE motor Yamaha 8 caballos, como nuevo. Antilón, 8, Palma (11)

OCASION Lancha Copino 4.60 mts. Motor Seat marinizado. y motor auxiliar Yamaha. Teléfono: 650796. (14).

INICIAMOS DIA 4 cursos obtención, toda clase títulos Náutica deportiva. ACADEMIA MISTRAL. C/. Huertos, 4. Telf. 213797. (17).

OCASION vendo canoa de 4'50 metros, con motor Volvo, Penta, 36 HP, estado nuevo, precio 275.000, informes. Tel. 464200 COBARESA (19)

OCASION embarcación Clipper, 16 palmos, precio 43.000, Tel. 462200 (10)

OCASION vendo llaut de 5, 6 y 7 metros nuevos. Informes: COBAESA (antes Comercial Garaje Segura) Avda. Alejandro Rosselló, 16. 464200-462200. (22)

VENDO AMARRE 4 X 12 mts. club San Antonio de la Playa. Precio 1.300.000, informes. Tel. 464200 (16)

VENDO Solé 18 HP, como nuevo, Tel. 252170 (10)

MARINER el fueraborda moderno seguro con nuevos modelos, más barato, mejor servicio y facilidades a su medida, NAUTICA MUS El Molinar. (21)

NAUTICA MUS ofrecemos facilidades, hasta 36 meses sin entrada en todos nuestros productos, si Ud. es solvente no lo dude, le saldra barato. (23)

LLAUD CORCHO con Solé 12 ó 18 CV, descubierto o cabinado, con bañera, con sus 25 palmos, no tiene rival en acabado, resistente y gran capacidad, NAUTICA MUS El Molinar, (29)

GUY GOVACH yates de prestigio, y precios sin competencia, de 5 a 14 metros, NAUTICA MUS El Molinar. (18)

DRACO, Lanchas Diesel y gasolina, NAUTICA MUS. El Molinar. (10)

EMBARCACIONES MAJONI Clipper, Trimaran, Pescador, Llaut, Caleta, Llaut Calobra, Llaut Migjorn de 36 palmos. Verlos en NAUTICA BALTASAR. C/ Honderos, 36. Tel. 468014. (23)

EMBARCACIONES Fibrester, Poliglas, Tiburón, Copino, Rio, Astilleros Conmepol, Margel Guittart, Cap Norfeu, verlas en NAUTICA BALTASAR. C/ Honderos, 36. Tel. 468014. (21)

EMBARCACIONES usadas gran stok y motores usados garantizados. NAUTICA BALTASAR. C/ Honderos, 36. Tel. 468014. (14)

NAUTICA BALTASAR C/ Honderos, 36, facilidades hasta 36 meses. (10)

LLAUD CAPEADOR de 20 palmos, de 25 palmos sin cabina y 25 palmos con cabina, Llaud de 5'95 con cabina y llaud capeador de 8'60 m., verlos. NAUTICA BALTASAR. C/ Honderos, 36. Tel. 468014. (33)

OFERTA ESPECIAL velerito 4'99 cabina y bañera, 4 plazas, 2 velas. Exento impuesto de lujo, 499000, facilidades. NAUTICA MUS. El Molinar. (21)

VENDO velero 5 m. «Tailor» muy buen estado. Motor Yamaha 15 caballos. 400.000. 298462. (13)

PARTICULAR vende embarcación grande, lista 3.ª pesca. Tel. 465596 de 2 a 3 tarde. (14)

MECANOGRAFIA
PARA
OPOSICIONES CAJAS DE AHORRO
PREPARACION RAPIDISIMA
meca-rapid
EN PALMA: C/. San Miguel, 55 pral.
Tel. 22 36 07
EN INCA: C/. Sirena, 15-1.º-Tel. 50 57 92

27 COMPRAS

COMPRAMOS oro usado y joyas, pagamos el máximo. C/ Manos, 37 B (12)

COMPRAMOS objetos de oro usado y joyas. C/ Vidriería nº 12 (11)

PAGO AL CONTADO con un mínimo de 40 años, muebles, cerámicas, bronces, porcelanas, instrumentos musicales, mecánicos, fotográficos y de precisión. Toda clase de objetos de arte y curiosidades. Discrección absoluta. Tel. 212716-232494 (33)

PAGO AL CONTADO libros antiguos, tebeos antiguos, albunes de cromos antiguos y similares. Tel. 232494-212716 (16)

COMPRO muebles antiguos y usados, cuadros, objetos náuticos, plata antigua, alfombras, abanicos, rosarios, relojes, joyas antiguas, etc. Pisos enteros, pago al contado, máxima discreción. Tel. 224539.

COMPRO muebles usados antiguos y modernos, paso a domicilio. Tel. 274889-242184. (12)

ESTANTERIAS tipo gondola con cristales y formica, compro. Tel. 401843. (10)

COMPRO muebles usados, antiguos y modernos, paso a domicilio. Teléfono 299755 (11)

COMPRO maquinaria de hostelería, bares restaurantes, suPermercados etc. Tel. 202562 (10)

COMPRO trastos viejos, pequeños marcos de cuadros, usados libros y toda clase de cacharros asi como restos de souvenir en desuso, teléfono 223772, llamar horas comidas, tarde y noche (32)

COMPRA y venta de antiguedades, La Piedra Mallorquina, Plaza S. Eulalia, 7 Tel. 217788 (14)

REIGADAS junto central Emaya, compra muebles usados antiguos y modernos. Tel. 460040 (12)

COMPRO PINTURAS relojes, joyas, plata y muebles antiguos. Tel. 240197 (10)

COMPRO MUEBLES y objetos de más de 40 años. Tel.: 262568. (11)

COMPRAMOS a particulares, libros tebeos antiguos, objetos antiguos y chatarra, llamar a los Tel. 281059 ó 236997 (a partir 4 tarde) (20)

ORO/PLATA
COMPRO
PAGAMOS MAXIMOS PRECIOS
C/ Jaime III, 7. Entr. P.4. Palma

COMPRAMOS ORO
Pagamos el máximo. Papeletas de empeño el doble o el triple según tasación. Horario de 8 a 3 y de 3 a 9. Sábados abierto todo el día. Venta de joyería a precios de fábrica. C/. Viñaza, 4 bajos (segunda travesía C/. Aragón). Tel. 463036.

TALLER JOYERIA FATIMA
COMPRA-VENTA
ORO Y PLATA
C/ Fátima, 3 Tel. 450189

ORO
COMPRAMOS
OBJETOS ORO, PLATA Y TAMBIEN PAPELETAS
MAXIMOS PRECIOS
SINDICATO, 42

COMPRAMOS
Mesas comedor hotel usadas, cualquier tamaño. Tel. 681986

COMPRAMOS ORO
EN JOYAS Y OBJETOS USADOS O ROTOS
TAMBIEN PAPELETAS
MAXIMA COTIZACION
PZA del OLIVAR, 3

COMPRO
Objetos de ORO y PLATA
usados y rotos
C/. Samaritana, 10 (Junto Plaza Cuartera)

CALLE SAN BARTOLOME, 4
COMPRA objetos ORO y PLATA
usados o rotos
COMPRUEBELO SIN COMPROMISO

28 VENTAS

POR CIERRE FABRICA vendemos comedores, dormitorios, tresillos, etc. Precios muy económicos. Facilidades. C/. Curtixó, 19. (Frente Viviendas Virgen de Lluch). Telf. 274656. (22).

REGISTRADORAS USADAS diferentes marcas y modelos, desde 20.000 ptas. Ofitec Internacional, S.A. Fco. Suau, 15-A, (Crta. Valldemosa) Telf 296779-92 y 203661-04, Palma. (24)

VENDO muebles usados en buen estado, todos los estilos, baratísimo. Tel. 274889-242184 (13)

BALANZAS USADAS, totalmente revisadas y garantizadas, todas las marcas, desde 20.000 Ptas. OFITEC INTERNACIONAL, S.A. Fco. Suau, 15-A (Ctra. Valldemosa). Tel. 203604-61 y 296779-92.

MESA OFICINA marca Gilet S. Lorenzo, 7 2º (10)

VENDO 2 emisiores President Washington base 27 MG, uno de 1.440 canales, otro 240 canales, 2 emisores móvil President, J. Andrews AM-FM 8 canales por banda, 1 línea 500 W AM 800 banda lateral, 2 lineales 50 W AM. Informes. Tel. 467413. (44)

VENDO 2 tornos mecánicos de 3 mt. y 150 en perfecto estado. Tel. 462413 horas talles. (16)

PARTICULAR vende máquina de escribir eléctrica, Tel. 217251 (10)

OCASION vendo mobiliario tienda, vitrinas pie, vitrina pared, mostradores, joyería o bisutería. Tel. 417487. (14)

VENDO comedor, aparador, vitrina, mesa y seis sillas, estilo inglés, particular. Teléfonos 260097 y 233505 (15)

VENDO en buen uso 80 máquinas de coser industriales marca Alfa, todas con motor de embrague, Tel. 231357 mañanas de 11 a 13 h (24)

GRAN OCASION vendo curso electrónica con todas las piezas para formar transistor, radio, televisor, con todos los libros 12 tomos, cuadernos, tests, para estudio, herramientas aparatos y muebles para formar taller, todo nuevo, sólo 40.000 ptas. Enciclopedias, guerra y revolución española, 5 tomos encuadernación de calidad, 9.000 ptas., planeta tierra 12 tomos 7.000 ptas. 9 ciencias diferentes 9 tomos 6.000 ptas. Lexis 22-34 tomos 15.000 ptas. libros sueltos a convenir. Estufa butano totalmente nueva, 4.000 ptas., Reyes Católicos, 154 bajos, desde las 3 tardes (88)

POR CAMBIO de negocio vendo equipo peluquería Sras. compuesto, 4 secadores, lavacabezas, butacas y mas utensilios, precio a convenir, llamen. Tel. 239716 ó 289498. (23)

SE VENDE congelador, tipo arcón, Informes Tel. 298331. (10)

PARTICULAR Vendo pantalla video Sony nueva. Garantía 6 meses. Teléfono 240005. (11).

CAFES Y BARES ahora puede estrenar sillas y mesas, aprovechando nuestras ofertas, también recibimos sus muebles viejos. ISERN C/. Tomás Rullán, 13. Telf. 270773-272928 (25).

DISPONEMOS de varias partidas de muebles usados para cafés y bares como nuevos. ISERN C/. Tomás Rullán 13. Telf. 270773-272928 (21).

PARTICULAR vende muebles, nuevos y modernos y todos los artículos de una casa Telf. 462378. (15).

VENTA ROPA MILITAR principio carretera Esporlas, Esglaieta (10)

VENDO GRUPO ELECTROGENO con motor Pegaso de 200 c.v. acoplado con alternadora de 72 c.v. Precio 750.000. A toda prueba. Héroes de Manacor, 20 bajos. (25)

OCASION TOCADORES de peluquería de Sras, 8 plazas, precio 15.000, ptas. Galerías Olmos. Tel. 224633 (15)

VENDO radio cassette totalmente nuevo, 6.500 ptas dos cuadros modernos 3.000 ptas. todo junto 8.500 ptas. de 12 a 18, C/ Juan Crespí, 34-6º E (27)

VENDO nicho cuadruple en cementerio Palma, nuevo edificio, y máquina coser portátil, Tel. 281484 (14)

VENDO CUBA térmica acero inoxidable, 24.000 litros, precio interesante. Facilidades. Teléfono 291800 (12)

VENDO acción Son Hugo, 130.000. Tel. 230228 (10)

29 PERDIDAS

EXTRAVIADO perro raza «Collie», macho, pelo largo, gran mancha blanca en el cuello. Buena gratificación. Tel. 284980. (17)

EXTRAVIADO perro pastro alemán, atiende por Laki, zona Cala Mayor, se gratificará, Tel. 401734 (14)

DESAPARECIDO Perro perdiguero zona La Real, atiende por Odin pelo corto, color gris con manchas negras, gratificaré esplendidamente. Tel. 255694-238257. (20)

EXTRAVIADO PERRO MEZCLA
de setter inglés, blanco, manchas negras, zona Arenal, Lluchmayor. Tel. 262472, Se gratificará.

30 TRANSPORTES

MUDANZAS Y TRANSPORTES Baleares y península, precios económicos. Telf. 293102. (10).

CAMIONES POL Camiones grúas, traylers-grúas, góndolas, especialidad transporte embarcaciones y maquinaria. Telf. 251045-251545. (15).

MUDANZAS CASA ROJALS Nacionales e internacionales. Personal especializado en traslado de muebles y pianos. Guarda-muebles. Precios económicos. Presupuestos sin compromiso. Tel.: 212227-461514 Siete Esquinas, 1-B.

COTRAME ofrece servicios de camiones y furgonetas, grúas diversos tonelajes, hasta 34 TM, y palas cargadoras. Pérez Galdós, 17. Telf. 469568 (22).

PARA SUS TRANSPORTES, en general, camión-furgoneta. Viajes Península. TRANSCOMTA. Tel.: 279953. (12)

MUDANZAS J. MUT ofrece sus servicios de mudanzas y traslado de pianos. Telf. 278044-274656. C/. Curtixó, 19. Vivero. (19).

GRUAS POL ofrece gama, grúas gran tonelaje, máximo alcance. 54 mts. Telf. 251045-251545.

GRUAS BAUZA Grúas gran tonelaje, trailers con grúa, camiones grúa. 252716-297307. (12).

TRANSPORTE »El Mionca» le ofrece un servicio en gral de puerta a puerta. Baleares y Península. Tel. 453546 (17)

31 DIVERSOS

LIMPIEZA ALFOMBRAS Moquetas, sofás, butacas. Guardamos alfombras. PINGUINO. Tel: 294340.

FABRICAMOS SELLOS de goma sistema automático casi en el acto. Unicamente en Central Copistería. Olmos, 46. (15)

ATENCION abonamos por su cafetera vieja hasta 25.000 ptas y el máximo en todos sus apartados de hostelería compramos género nuevo o usado. Tel. 202562 (25)

CITY SERVICE arreglamos prendas de vestir señora, caballero, 31 Diciembre, 14 Palma (12)

CRISTALES ESCAPARATES su limpieza y conservación, confíela a El Brillo Balear. Tel. 222700 (13)

BENMA limpieza moquetas, sistema Mr. Steam o Pes, guardamos alfombras. Tel. 250057. (12)

BENMA LIMPIEZA ALFOMBRAS moquetas y tapicería, recogida y entrega domiciliaria. Tel.: 250057. (12)

M.C.D. 2022

31 DIVERSOS

SE SIRVE a domicilio tierra preparada, arena negra y estiércol. Servicio en camiones de 8 a 16 toneladas. Tel.: 204066. (21)

ALFOMBRAS MOREY Limpia alfombras, moquetas y tapicería. Sistema MORLIMP. ☎ 277582.

VENDO molinillos desde 12.000 ptas. cortadoras de fiambres, desde 20.000 ptas. cafeteras desde 55.000, botelleros desde 65.000. Vitrinas y demás maquinaria. Tel. 202562 (23)

BANQUETES-BODAS-COMUNIONES Lo mejor es Ses Tres Germanes, carretera Inca, kilómetro 8.400. Telf. 602094. (15).

RECAMBIOS ANDREU repuestos de electrodomésticos de cualquier marca, bobinamos motores de lavadoras, superautomáticas, convencionales y transformadores, en 48 horas. C/. Colliure, 34. Tel. 201554. (24)

LIMPIEZA DE OFICINAS y su conservación, confíela a El Brillo Balear, pida presupuestos. Tel. 222700 (15)

DESEO contactar con cosedoras de máquinas industriales. Tel. 231357 sólo mañanas de 11 a 13 h (16)

TROQUELO PIEL o similares a tanto la pieza, también dejo troquelar a tanto la hora hacer tiras y rebajar también. Tel. 231357, mañanas de 11 a 13 h. (28)

HIGIENETODO DESINSECTACIONES (cucarachas, chinches, mosquitos, carcoma, polillas). Tel. 245195-216645 (10)

HIGIENETODO DESINFECCIONES viviendas (enfermedades, defunciones). Tels. 245195-216645 (10)

HIGIENETODO DESRATIZACIONES (ratas, ratones). Tels. 245195-216645 (10)

COMANSA limpiezas, bancos, comunidades, oficinas, empresas, etc. C./ Uetam, 7. 1.º. Tel.: 467261. (13)

COBRO DE MOROSOS Baleares y península, únicamente comisiones sobre cantidades recuperadas. RENTAMAS INTERNACIONAL, S.A. Tel. 221906. (16)

ROSI y sus amigas te ofrecen sus servicios. Tel. 464548. (10)

PENELOPE le ayuda en sus problemas «CARTAS TAROT». Teléfono. 254562. (10)

SOMOS 3 amigas jóvenes y simpáticas, casa particular y a domicilio de 10 a 24. Teléf. 243256. (17).

CHICO 25 años, busca chica para salir juntos con fines serios. Apartado 913 Palma. (14)

MARY juventud, belleza, experiencia, dulzura, máxima discreción, apartamento privado. Tel. 236692 de 12-8. (14)

SEÑORITA Yolanda simpátia y máxima discreción, piso particular. De 11 a 8 283081 (13)

CABALLERO 38 años busca señorita o señora para rehacer su vida hasta 35 años. apartado correos. 1616. (17)

JOVEN serio, formal, se relacionaría fines amistosos y serios con señoritas hasta 30 años, escribir apartado de correos: 498. Palma. (20)

LA SOLEDAD destruye. Señora, señorita, caballero, ARMONIA Gabinete matrimonial esta para ayudarle. Si desea un matrimonio feliz acuda a nosotros le esperamos en C/ Sta. Cruz, 3 1 (continuación Protectora). Tel. 226303 (31)

TAROT PSICOLOGICO nivel cultural universitario superior, academia Tarot ZEN y macrobiotica que cura cancer y llagas estómago. Tel. 455041. (18)

ALBAÑILERIA en general, decorados, yeso y escayola, colocación cerámicas, reparamos y pintamos fachadas Cerdá, 451877 (15)

MARS REPARACIONES eléctricas y electricidad, todo tipo, para avisos. Tel. 284599. Sábados tarde abierto. (14)

PINTOR EMPAPELADOR moquetas, plásticos, esmaltes, barnizados, lacados, servicio albañil, carpintero, fontanero, reparaciones en general, reformas, atención inmediata, trabajos limpios, garantizados, 225562 (455990 tardes) (23)

PINTAMOS su piso rapidez, materiales primera, buen precio. Tel. 204467-299005 (11)

MAESTRO de Obras, reformas, colocación de azulejos. Teléfono 280804. (10).

SE HACEN trabajos de barniz y pintura. Presupuesto gratuito Tfno.: 418091. (11)

REPARACIONES generales fontanería electricidad, servicio rápido. Telf. 291856. (10).

MODISTA confecciona ropa señora, teléfono 417097 (10)

MAGNIFICA INVERSION

BINGO EN IBIZA

250 plazas. Solo 2 salas en toda la isla

Abstenerse curiosos, teléfono 213043

REPARACIONES DE FONTANERIA

Servicio rápido y seriedad. Teléfonos 278912 y 226611 (contestador automático)

32 PERSONALES

CABALLERO pase un rato agradable con nosotros, somos un grupo de amigas. Estamos cerca de ti. Telf. 200325, desde las 11 hasta las 20 horas y horas convenidas. Particular y domicilio. (31).

INGRID y sus amigas le atenderán en su relax, preferidos Fray Luis Jaume Vallespir, 3, 2.º, 1.ª. De 11 a 20,30. (21)

SALON EL PARAISO Nuevas señoritas jóvenes, dulces para el amor en la intimidad. De 12 a 21. Te esperamos. Telf. 278010. (21).

SE OFRECE caballero 40 años, para relaciones íntimas a viudas, separadas y mujeres insatisfechas, máxima discrección, dirigirse apartado 1.149 Palma. (20)

¿VIVE UD. ANGUSTIADO/-DA? Por problemas sentimentales, sociales, familiares, etc.? ZAIDE, con sus poderes de Videncia y Mediumnidad le ayudará a resolverlos y a recobrar la PAZ espiritual que UD. necesita. Reside en calle Jorge Andreu Alcover, 12-1º-A. (travesía Eusebio Estada) de Lunes a Sábado de 10 a 8 tarde. Telf.: 292688. (55).

SEÑOR solo desea mujer de 40-55 años, viuda sin hijo o soltera, llamar de las 2 a las 3 tardes, noche de 8 a 10. Tel. 296951. (17)

MIRMO Contactos Borne, 15. Edificio Reina. Telf. 222745222746-222850. (10)

MIRMO® CONTACTOS

P - 57 SEÑOR SEPARADO, 52 años, cultura superior, posición desahogada, desearía conocer señoras separadas, viudas o señoritas de 35 a 45 años, similares características, para amistad.
P - 83 SEÑOR SEPARADO, 35 años, desearía conocer señoras solteras, separadas o viudas hasta 35 años. Fines amistosos con posibilidad de matrimonio.
R - 06 JOVEN CASADO, 30 años, contactaría con mujeres bellas para ratos de evasión.
R - 53 DIVORCIADO, 43 años, desearía entablar amistad sincera con señoritas señoras separadas o viudas de 30 a 35 años, con posibilidad fines serios.
R - 57 MATRIMONIO JOVEN o pareja o persona exhibicionista. Anonimato ambas partes. Relación en exteriores o lugares concurridos. Máxima discreción y seriedad.
R - 67 CHICA DE 22 AÑOS, cultura media, formal, quiere conocer jóvenes solteros de 22 a 30 años para entablar sincera y seria amistad.
R - 81 SEÑORITA EXTRANJERA, 23 años, largas vacaciones en Mallorca, contactaría con caballeros hasta 40 años. Relación íntima.
R - 85 SEÑOR SEPARADO, 42 años, interesa reanudar su vida con señoras sin compromiso de 25 a 35 años. Fines serios.
S - 05 MATRIMONIO, 27-23 años, amistad e intercambio con parejas y matrimonios hasta 35 años. También señoras y caballeros sólos.
S - 23 MATRIMONIO 35-31 años, contactaría con otros para amistad y sexualidad. Caballeros sólos hasta 30 años también.
S - 25 SEÑORA VIUDA, 37 años, contactaría con caballero situado, elegante y discreto para buena amistad. Preferible sea alto, con tardes libres y aceptable cultura.
S - 27 PAREJA contactaría con otras para relación libre. El 31 años, moreno, empresario, muy buena presencia. Ella 28 años, rubia, graciosa, simpática y muy agradable. Estudiaríamos proposición de caballero joven de no más de 30 años, si medidas con nuestra referencia foto elocuente e intenciones. Contestaremos todas estas proposiciones.

MIRMO®CONTACTOS una realidad
- Más de 1.000 solicitantes -zona de Baleares
- Demandas elevado nivel "MIRMO-CLEX" -Club Especial-
- Sistema de selección de las personas deseadas a través de VIDEO

Paseo Borne, 15 4A «Edificio Reina»
Tels. 222745-6 Palma

33 MASAJES

MASAJES atendido por señoritas, particular y domicilio, esmerado servicio, compruebe y se convencerá, abierto de 10 a 24. domingos también. Teléf. 243256. (22).

MASAJES Y SAUNAS abierto de 11 mañana a 9 noche, nuevo personal, C/ Aragón, 27 INSTITUTO 7-7 (18)

SEÑORITAS masajistas, Sonia, Olga y Elena. Tel. 298305 (Servicio a hoteles)

FREDY (relax) Tel. 403359 (10)

SALON SIBARIS chicos relax, super clase, (domingos también). Tel. 466066. (10)

SALON JUPITER, Rosi y tres señoritas especializadas en duplex, disciplina inglesa, thailandés y griego, salas con video. Gabriel Maura, 15, primero, primera. Teléf. 464548.

SALON GEMINIS por muy variados que sean tus gustos te complaceremos en nuestras salas de video-relax, Avda. Argentina nº 67, 2º-2ª, (sábados inclusive). De 11 a 9 horas (29)

SRTAS. Cristina y Patricia de 11-9 noche. C/. Sureda nº 29-1º (entrando por Reyes Católicos) (17)

SALON PALMA les ofrece sus salas de video, atendido por señoritas, ambiente selecto, tardes de 3 a 21 horas. Barón de Pinopar, 8-2º-1ª. (25)

SALON NEFER masajes deportivos, relax, C/ Elcano, 9 (Son Armadams). (10)

PRESTAMOS. HIPOTECAS. Tramitamos en 24 horas. Calle Capitán Castell, esqu. Antonio Frontera. Tel.: 203411. (14)

34 PRESTAMOS

DISPONGO para préstamos hipotecas de varias partidas, trámites y concesión en 48 horas. Nuredduna, 22 Tel. 464050 (17)

PRESTAMOS. HIPOTECAS. Tramitamos en 24 horas. Calle Capitán Castell, esq. Antonio Frontera. Tel.: 203411. (14)

¿NECESITA DINERO? se lo damos en 24 horas. Tel. 200465. (10)

CREDITOS. HIPOTECAS préstamos. C/ Antonio Frontera, Nº 9, bajos. Tel. 200465

DISPONGO de varias partidas de capital, calle San Joaquín, 18, segundo B. Tel. 297398 (14)

INTERESA CAPITAL buenas inversiones, informes calle José Anselmo Clavé, 18-1º. Tel. 216941-297398 (14)

35 NEGOCIOS

APORTARIA local de 36 m2., ampliable a 85 m2., con ayuda personal, para negocio, almacén o similar en Son Ferriol. Tel. 410213 (22)

COMPRO HOTEL 140 a 250 plazas, zona Sometimes, a Illetas Apartado Correos, 461 (13)

COLOCARIA 2.000.000 de pesetas en hipoteca, Tel. 231313 (10)

PARA FRUTOS secos, legumbres, pollos asados (Pic-Nic) aceptaría socio con un depósito de 500.000; ha de llevar personalmente el negocio o le traspaso local, Aragón 106 (27)

TRASPASO Negocio en marcha con género armería, pesca, deportes. Gral Riera. (Junto A. March), 2.8 mill. (2 Tiendas). Infor. 610454, a partir 21'30 h. (23).

36 PROFESIONALES

FONTANERO y electricista, reparaciones urgentes. Telf. 276620. (10).

MAESTRO OBRAS Confección interiores, estructuras y reformas albañilería. M.Caimari ☎ 2 94289.

URGENCIAS fontanería electricidad y termos en dos horas sin recargo. 281618. (12)

REPARACION URGENTE. Domésticas e industriales. Neveras, cocinas, cafeteras, termos, frigoríficos, fríos. Electricidad y fontanería. Teléfono 24 horas diarias. 285166 - PALMA

FONTANERO reparaciones urgentes. Tel. 293327 (10)

MAESTRO ALBAÑIL albañilería y reparaciones de toda clase, azulejos y urgencias, M. Font. Tel. 255002 (15)

MAESTRO ALBAÑIL reparaciones urgentes, reformas chalets y presupuestos 468138. (10)

SERVICIO URGENTE de reparaciones de lavadoras, presupuesto sin compromiso. Tel. 254367 (11)

CARPINTERO-CERRAJERO reparaciones carpintería a domicilio, servicio rápido. Tel. 262867. (10)

SE PINTAN persianas mallorquinas, escaleras, fachadas e interiores. (Se barnizan y lacan puertas). Tl. 410937. (15)

ELECTRO TUR instalaciones eléctricas, industriales, montajes eléctricos, aumentos de potencia, cambios de tensión, antenas colectivas, porteros automáticos, presupuestos. Tel. 260171. (19).

ARREGLAMOS ROPA DE VESTIR
SEÑORA-CABALLERO-NIÑOS

Modernizar, ensanchar, alargar, acortar no es problema. Rápido y económico

TAILOR SERVICE

Plaza Barcelona, 11. Tel.: 452791
(Frente tribuna Campo fútbol del Mallorca)

37 ANIMALES DOMESTICOS

PARTICULAR VENDE cachorros Setter Irlandés. Tel.: 460953. (H. oficina). (10)

VENDO cachorros pastor alemán, boxer, collies, dobermans., pequinés. Tlf. 202065. (10)

CRIADERO ADIESTRAMIENTO RESIDENCIA clases individuales, disciplina y defensa. 237735 213623. (10).

SCHNAUZER gigante cachorros, padre campeón España, madre campeón USA. Tel. 265125. (11).

DOGO ARGENTINO cachorros excelentes para casa y guarda. Tel. 265125. (10).

RESIDENCIA Y CRIADERO «Los Valientes». Adiestramiento canino, régimen interno. Tel. 265125. (11).

PARTICULAR Vende cachorros, doberman, precios interesantes. Telf. 631102-632199. (10).

LOS VALIENTES Schnauzer medianos, fabulosos, sal y pimienta. Tel. 265125. (10).

VENDEMOS Cachorros pastor alemán, excelente pedigrée, con adiestramiento básico incluído en CENTRO MALLORQUIN ADIESTRAMIENTO CANINO. Telf.: 416565. (17).

VENDO PERROS DE CAZA, Pointers blanco y naranja y blanco y negro, bracos alemanes marrones y moteados. Pedrigue LOE. Alamo 51. Palma. Tel.: 271048. (24)

PARTICULAR vede cachorros pastor alemán excelente L.O.E. Informes. Tel. 230833. (10)

CRIADERO-RESIDENCIA LOS ROBLES, estancias, temporadas de celo, venta perros todas razas, nacionales y de importación, gatos persas y siameses, control veterinario, permanente, servicio a domicilio. Tel. 401586. (28)

CENTRO MALLORQUIN ADIESTRAMIENTO CANINO

iniciación nuevos cursos independientes:
a) Obediencia-Disciplina.
b) Curso «a» más guarda-vigilancia; defensa y ataque.
c) Cursos «a» y «b» más Rastreo.
Por el precio de un cachorro adquiera en C.M.A.C. su cachorro con adiestramiento básico incluido.
Informes: Teléfono 416565.

INSTALACIONES COMPLETAS DE ELECTRICIDAD

Iluminación especial y sonido para bares, pubs y discotecas.
Instalaciones de seguridad, etc.
Trabajos bajo presupuestos sin compromiso y con garantía. Tels.: 201659 - 201764.

Consellería de Cultura

Ayudas a obras y trabajos en fincas forestales

La orden ministerial de fecha 10 de febrero de 1981, publicada en el Boletín Oficial del Estado nº 42 de fecha 18 del mismo mes, en la página 3.689, establece las subvenciones a obras y trabajos que se lleven a cabo en fincas o partes de las mismas de carácter forestal.

En la citada norma se contemplan ayudas a fondo perdido para las obras y trabajos siguientes:

—Plantaciones y siembras con especies arboladas forestales.

—Plantaciones de chopos con establecimiento intercalar de praderas artificiales permanentes.

—Desbroces, aclareos y podas en masas forestales arboladas.

—Tratamiento y prevención de plagas forestales.

—Construcción y conservación de cortafuegos.

—Acondicionamiento de las masas para disminuir el peligro y la incidencia de posibles incendios.

—Construcción, conservación y mejora de vias de saca y servicios en zonas forestales.

Los interesados en esta clase de trabajos en el año 1983 pueden formular las peticiones a través de esta Consellería.

Tanto para el asesoramiento técnico como para la colaboración en la tramitación de las peticiones, los interesados pueden dirigirse a las Agencias de Extensión Agraria, Cámaras Agrarias, Guarderia Forestal y Departamento de Ayudas e información de esta Conselleria (Edificio Sena, 6ª planta)

Asociación de viudas de Baleares

Conferencia de Bernardo Cifre

Se invita a la conferencia que pronunciará Don Bernardo Cifre, el martes día 18 del presente mes a las cinco y media de la tarde en el local de Calle de la Rosa n.º 3. El tema a desarrollar será «EL BON HUMOR D'ALTRE TEMPS» Poesía costumbrista.

ROGAD A DIOS EN CARIDAD POR EL ALMA DE

†

Dª. Francisca Adrover Rigo

(CA'N BLANCA)

Que falleció ayer a la edad de 75 años, en Alquería Blanca habiendo recibido los Santos Sacramentos y la Bendición Apostólica.

E.P.D.

Su afligido esposo Miguel Bonet Bonet; hijos Antonio, Micaela, Rafael, María, Miguel, Juan, Francisca, Damián y Sebastián; hijos políticos, Catalina, Tomás, Ana, Catalina, Antonio y Sebastiana; nietos; bisnietos y demás familiares al participar a sus amistades tan dolorosa pérdida, les ruegan la tengan presente en sus oraciones, y se sirvan asistir al funeral, hoy domingo a las 20 horas en la iglesia parroquial de Alquería Blanca (Santanyí), por todo lo cual les quedarán sumamente agradecidos.
Casa mortuoria: Ramón Llull, 31 (Alquería).

No se invita particularmente.

El Excmo. y Rvdmo. Sr. obispo de esta diócesis se ha dignado conceder indulgencias en la forma acostumbrada.

M.C.D. 2022

Santoral

16 enero

HOY, DOMINGO; San Marcelo.
El Sol sale a las 8.7 y se oculta a las 17.48. Luna: Nueva.

Radios

radiocadena española

ONDA MEDIA. 1080 Kc/s.

INFORMATIVOS: 09.00, 10.00, 11.00, 12.00, 13.00, 14.30, 20.00, 22.00, 23.30, 02.00, 03.00, 04.00, 05.00 y 06.00.
DEPORTIVOS: 14.00 Ultima hora deportiva. 16.00 Carrusel deportivo. 21.00 Resumen deportivo de la jornada. 00.00 Hora 25. Deportes.
MUSICALES: 08.00 Vamos de excursión. 10.03 Este es Domingo. 12.03 El Gran musical. 15.00 Esto es domingo. 22.10 Canciones de otro tiempo. 02.03 Club de medianoche.

FRECUENCIA MODULADA, 96.6 Mgc/s.

RELIGIOSOS: 08.30 Santa misa.
MUSICALES: 09.00 «40 principales». 19.00 El show de Riki Lash. 21.00 F.M. Hora cero.

RADIO POPULAR

Destacamos para hoy
7'05.— A quien madruga... Radio popular le acompaña.
9'00.— Día de fiesta (Cadena COPE).
9'30.— Música y amigos.
10'40.— Resum Informatiu de la Setmana.
11'00.— Elija su música (O.M.).
11'00.— A tu manera (F.M.).
12'05.— Kenia... Hoby club (O.M.).
12'40.— V. Centenario (O.M.).
14'00.— Radio Turismo (O.M.).
14'30.— Informatiu día (Cadena COPE).
16'00.— POPULAR DEPORTIVO (F.M.).
16'30.— TIEMPO DE JUEGO (cadena COPE O.M.).
20'30.— Supermatch de la jornada (Cadena COPE).
22'00.— Atril de la zarzuela: «El caserío (1ª parte)».
22'45.— Rondaria Mallorquina: Rondaies del Bon Jesus.
23'15.— Pentagrama clásico.
24'00.— Adagio.

RADIO 80 (F.M. 102,4)

06'— Casi al alba.
09'— El 7º día.
09'20 Sala de música.
10'— Nuestra plaza Mayor (local).
11'— Hoy es fiesta (local).
12'— La música de nuestro tiempo.
14'— Deportes.
15'— Tarde de fiesta (local).
16'— Gran domingo.
21'30'— Deportivo local.
22'— Semanario musical.
23'— Diálogos en Paralelo.
24'— Grandes temas.
01'— Al ritmo de la madrugada.
A todas las horas, menos tres minutos, informativos.

Transportes Urbanos

LINEA	NOMBRE	P. Salida	U. Salida	Frec.
1/12	P. Marítimo	7.30	21.00	30
3/13	P. d'Inca-C. Catalá	5.45	23.00	10
4	Pl. Reina-Génova	6.00	22.00	30
5/15	Arenal-S. Dureta	5.45	24.00	8
6	S. Españolet	7.00	20.00	30
7	S. Rapiña-S. Vida	6.20	22.30	20
8	S. Roca	5.40	23.25	9
9/A	C. Capiscol-Hiper	6.00	21.45	20
9/B	C. Capiscol-Amanecer	7.00	21.24	24
11	S. Cladera-Coliseo	5.00	22.00	20
14/A	S. Gotleu-Rafal	6.00	22.10	25
14/B	Pío XII-La Soledad	6.00	21.40	12
16	Establiments	6.05	22.30	30
17	Aeropuerto	6.30	23.05	30
18	Ingima	7.15	20.30	35
20	Calviá-Capdellá	7.00	19.30	
21	Palma-Palma Nova	6.15	24.50	15
22	Portals-Nous	7.45	19.35	120
23	Pl. Reina-Illetas	7.00	21.30	15
(E Sóller) Polig-ind		6.05	22.00	30
(E Sóller) S. Cladera		6.05	22.00	15
31 Dbre.—S. Sardina		6.50	20.15	60

Cupón del Ciego 019

Servicio farmacéutico de urgencias

DE 9 MANANA A 10 NOCHE

AGUILO POMAR
Padre Bartolomé Pou, 20: 251215
BALAGUER RIERA
San Miguel, 26: 211249
COLL SOLIVELLAS
Viviendas Agal, Bloque 3 (Rafal Nou): 242910
FERRER HOMAR
Camino Son Toells, 22 (San Agustín): 403088
GONZALEZ FUSTER
Fátima, 26 (Santa Catalina): 231021
LLOBERA, HRDOS.
Plz. Santa Eulalia, 1: 212143
MAGDALENA SALGADO
Isaac Albeniz, 16 (Son Oliva(9): 297971
RIUTORT HUGUET
Juan Alcover, 45: 469818
SANTANDREU BUÑOLA
Fausto Morell, 8: 466819
VIDAL FERRER
Plaza Weyler, 10 (Junto Teatro Principal): 217148

FARMACIA DE GUARDIA
EN LA ZONA DE C'AN PASTILLA ARENAL
DE 9 MAÑANA A 10 NOCHE

SAGRISTA RAMIS
Carretera Militar, 221-Arenal (Junto Ambulatorio Seguridad Social): 260287

FARMACIA DE URGENCIA
DE 10 NOCHE A 9 MAÑANA

TARONGI FUSTER
San Miguel, 41: 211235

GRUAS PALMA
Servicio permanente
Teléfono 294273

Servicios aéreos

VUELOS NACIONALES

PALMA/BARCELONA: 07'50-09'20, 12'30-15'05-17'45, 21'25-22'35.
PALMA/ALICANTE: 11'30-19'00.
PALMA/MALAGA: 22'50.
PALMA/JEREZ DE LA FONTERA: 15'20.
PALMA/SANTIAGO DE COMPOSTELA: 18'10.
PALMA/SEVILLA: 11'30.
PALMA/VITORIA: 8'90.
PALMA/VALENCIA: 15'20.
PALMA/LAS PALMAS: 11'30.
PALMA/TENERIFE: 15'20.

VUELOS AVIACO

PALMA/MADRID: 13'30 diario excepto sábados.
PALMA/MADRID: 17'10 diario.
PALMA/BARCELONA: 08'30, diario.
PALMA/BARCELONA: 19'20, lunes, miércoles y viernes.
PALMA/MENORCA: 14'40, y 18'40 diario.
PALMA/IBIZA 10'45 y 21'00 diario.

Horario de trenes

PALMA — INCA
Salidas de Palma:
6 — 7 — 8 — 9 — 10 — 11 — 12 — 13 — 14 — 15 — 16 — 17 — 18 — 19 — 20 y 21 hs.
Salidas de Inca:
6 — 7 — 8 — 9 — 10 — 11 — 12 — 13 — 14 — 15 — 16 — 17 — 18 — 19 — 20 y 21 hs.
PALMA — LA PUEBLA
Salidas de Palma:
6 — 8 — 13 y 19 hs.
Salidas de La Puebla:
7,30 — 9,30 — 14,30 y 20,30.
PALMA — SOLLER
Salidas de Palma:
8 — 10,40 — 13 — 15,15 — 19,45.
Salidas de Sóller:
6,45 — 9,15 — 11,50 — 14,10 — 18,20.

Domingos y festivos, servicio extraordinario con salida de Sóller a las 21 horas y de Palma a las 22,00 horas.
NOTA: Las llegadas y salidas de los trenes combinarán con el servicio de tranvías del Puerto.
SERVICIO POR CARRETERA
Servicio de autocares desde Palma a Alaró, Inca, Lluc, Ca'n Picafort, Pto. Pollensa, Pto. Alcudia, Felanitx, Algaida, Villafranca, Manacor, Artá, Cala Ratjada, Porto Cristo, Cuevas del Drach, etc., así como a todas las poblaciones intermedias. Con EL ARENAL, servicios cada 8 a 10 minutos. Información teléfonos Ferrocarril: 252245 y 252246. Autocares: 252224.

Gasolineras de servicio

Semana: 10 de enero al 16

Ctra. Palma-Port de Sóller, Km 2. Ensanche. Palma.
Ctra. Vieja de Bunyola. Asima-La Victoria. Palma.
Ctra. Palma-Porto Petro. S'Arranjassa. Palma.
Ctra. Palma-Capdepera, Km 21. Algaida.
Ctra. Palma-Porto Petro. Campos.
Avda. Sta. Margalida, s/n. Muro.
Ctra. Palma-Port d'Alcúdia. Santa María.
Ctra. Manacor-Porto Cristo. Porto Cristo.
Ctra. Palma-Port d'Andratx. Andratx.

Teléfonos:
279999
278888
278888 - 275001
ANSA
GRUAS AN-SA
FAUSTO MORELL, 23

Auxilio en carretera

SERVICIO ESPECIAL DE REPARACIONES DE URGENCIA DE AUTOMOVILES QUE PERMANECERAN ABIERTOS AL PUBLICO DE 8 A 14 HORAS DE LOS PROXIMOS DIAS 15 y 16 DE ENERO.
PALMA
SERVICIO PERMANENTE DE GRUAS
ANSA. Fausto Morell 57 - T. 278888.
B. MUNAR. Antonio Noguera, 13 - T. 292007 y 278239.
A. MARTORELL. Cmno. Nuevo, 117 (S'Indiotería). - T. 297039. (Grúas y Taller).
GRUAS PALMA. Cabrellas, 32 - T. 294273.
COBALAUTO, C/. Poima 14, Polígono delde La Paz. Telf. 201462 - 202051.
TURNO DE TALLER
Manuel García Sola.- Sargento Llitra March, 21. - 282707.
Honorio Raboso Trujillo.- Ca'n Caimari, s/n. Coll de'n Rabassa.- T. 263161.
TURNO DE NEUMATICOS
Día 16: Bibiloni, S.A.- Elcano, 1. - T. 236414.
CALVIA
TURNO DE TALLER
Día 16: Garage Gayà.- Calle Mayor, 42.- Calviá.
SERVICIO PERMANENTE DE GRUAS
CAMPOS DEL PUERTO
JOSE ROLDAN CARRERA.- Crta. de Palma s/n. T. - 650342 (Y TALLER).
MURO
MIGUEL CALVO CRESPI.- Libertad, 21 - T. 537092.
PORRERES
M. LLANERAS MORA.- 18 de Julio, 30 - T. 647347.
SANTA MARGARITA
GRUAS BARCELO.- Tte. Fluxá, 25 - T. 523165. Taller.- Particular T. 523468.
MANACOR
ANTONIO MUÑOZ FERNANDEZ.- San Lorenzo, 19.- Diurno - T. 550280. Nocturno: T. 551312 y TALLER.

Relación de museos palmesanos

DEPENDIENTES DEL
MINISTERIO DE CULTURA
MUSEO DE MALLORCA: Calle Portella, 5. Palma de Mallorca.
Horario 10 a 13 y 16 a 18. Excepto sábados tarde, domingos y festivos. Verano: Cambio tarde de 17 a 19 h.

DEPENDIENTES DEL
PATRIMONIO NACIONAL
MUSEO PALACIO RESIDENCIA DE LA ALMUDAINA
Plaza Almoina. Palma de Mallorca.
Horario: 10 a X3 y 15 a 18, abierto domingos y festivos de 10 a 13 h.

DEPENDIENTES DE AYUNTAMIENTOS
MUSEO HISTORICO DE LA CIUDAD: Castillo Bellver. Palma de Mallorca.
Horario: de 8 h. a la puesta del sol, domingos y festivos cerrado.

MUSEO DIOCESANO: Calle Mirador (Palacio Episcopal). Palma de Mallorca.
Horario 10 a 13 y 15 a 19. Cerrado domingos.

MUSEOS DIOCESANOS
MUSEO CATEDRALICIO
Pza. Almoina. Palma de Mallorca.
Horario: 10'30 a 12'30 y 15'30 a 18 h. Cerrado domingos y festivos.
Precio: 75 Ptas.

MUSEOS PRIVADOS
MUSEO KREKOVIC: Calle Ciudad de Querátaro. (Polígono de Levante). Palma de Mallorca.
Horario: 10'30 a 13'30. Cerrados domingos y festivos.
Precio: 50 Ptas.

M.C.D. 2022

Crucigrama

HORIZONTALES: 1.— Hace temer un daño. 2.— Pez marino comestible de gran tamaño.— Variante de un nombre de varón. 3.— (al rev.) Delgada.— Tocará ligeramente. 4.— Nombre que en Escocia designaba tribu o familia.— Pelea.— Saliva que fluye de la boca. 5.— (al rev.) Vasija redonda para cocer, con una o dos asas (pl.).— (al rev.) Anade.— Material para la construcción. 6.— Pintor postimpresionista español (1873-1911).— Caco. 7.— Provincia de Italia en el Véneto.— (al rev.) Barbilla. 8.— Autillo.— Bebida inglesa. 9.— Artículo.— Moneda de cobre de los romanos, que valía 12 onzas.— Consonantes diferentes.— (al rev.). Nota musical. 10.— Vocal.— Fenómeno atmosférico.— (al rev.) Astilla.— Vocal. 11.— Sujeta, reprime.— Molúsco de valvas casi circulares, muy apreciado (pl.). 12.— (al rev.) Loco.— Consonante.— Número romano.— Dios árabe. 13.— Canal estrecha a lo largo de la tabla o piedra (pl.).— Calidad de puro (pl.). 14.— Río europeo.— Personas ridículas y despreciables. 15.— Desafiar.— (al rev.). Nombre del vatio, en la momenclatura internacional.— Tambor (pl.). 16.— Habitación espaciosa.— Una voz al teléfono.— (al rev.) Corta las ramas supérfluas de los árboles. 17.— Aparece.— Botijo. 18.— Objeto.— Ser Supremo. 19.— Primer rey de Asturias (pl.).

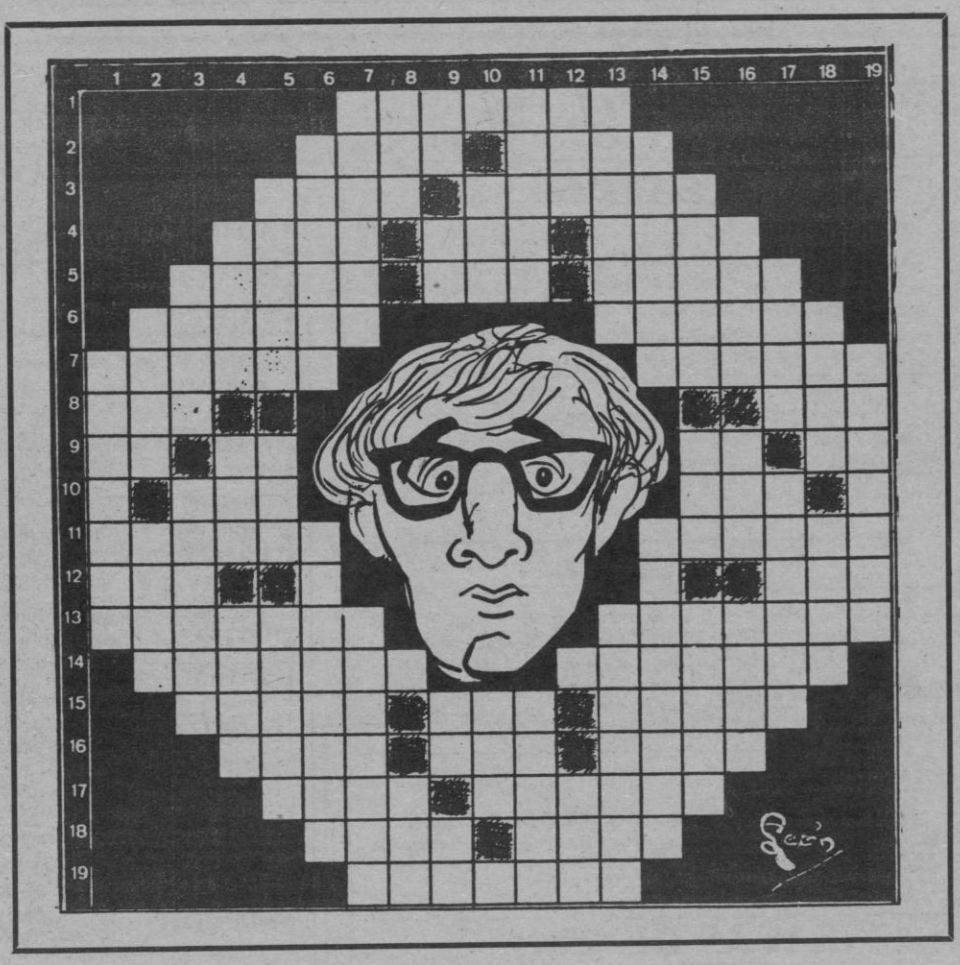

VERTICALES: 1.— Cohete. 2.— Limpio, puro. (al revés) Pieza cúbica para juegos de azar. 3.— Halcón.— Agorar. 4.— Dícese de la persona que tiene el pelo blanco.— Yerno de Mahona.— Juntas, casas. 5.—APELLIDO DE NUESTRO PERSONAJE.— Apócope.— Itinerarios de un viaje. 6.— Hace callar.— (al rev.) Calabacino. 7.— (al rev.) Lona delgada para velas de botes y otros usos.— (al rev.) Ciertos proyectiles. 8.— Cierto juego de naipes.— Vocal.— Nombre de letra. 9.— Preposición.— Nota musical.— Interjección.— Algo, cualquier cosa. 10.— Consonante.— Ruido onomamatopéyico del canto del grillo.— Pueblo de la provincia de Gerona.— Vocal. 11.— Mote.— NOMBRE DE NUESTRO PERSONAJE. 12.— Añadiendo una vocal: General vándalo del siglo VI, hermano de Gelimero, último rey de los vándalos.— Consonante.— Ebro. 13.— Finalizar.— Vil, ruín (pl.) 14.— Rezarán.— Empleados. 15.— Arbol muy común en nuestros hogares por estas fechas.— Signo aritmético.— Barra de hierro que remata una punta. 16.— (al rev.) Tinada.— Personaje bíblico.— (al rev.) Cierto criado. 17.— Vaso de la colmena.— Línea, raya (pl.) 18.— (al rev.) Cierta pintura.— Miembros de las aves. 19.— Acalefo de cuerpo en forma de campana (pl.).

Jeroglífico

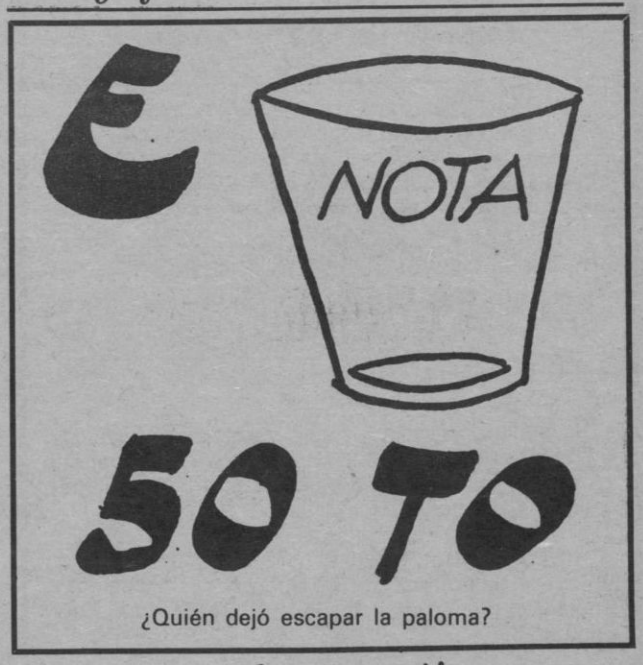

¿Quién dejó escapar la paloma?

Solución a los pasatiempos

AL CRUCIGRAMA

HORIZONTALES: 1.— Amenaza. 2.— Atún.— Paco. 3.— aceS.— Rozará. 4.— Clan.— Lid.— Baba. 5.— saIIO.— acO.— Arena. 6.— Nonell.— Ratero. 7.— VeronaM.— notnemna. 8.— Oto.— Ale. 9.— Lo.— As.— MS.— oD. 10.— A.— Ola.— aeT.— U. 11.— Domina.— Ostras. 12.— odI.— Z.— C.— Alá. 13.— Ranuras.— Purezas. 14.— Danubio.— Tipejos. 15.— Retar.— taW.— Cajas. 16.— Sala.— Aló.— adoP. 17.— Sale.— Porrón. 18.— Cosa.— Dios. 19.— Pelayos.

VERTICALES: 1.— Volador. 2.— Neto.— odaD. 3.— Soro.— Ominar. 4.— Cano.— Alí.— Unes. 5.— ALLEN.— San.— Rutas. 6.— Acalla.— azabalaC. 7.— atenoL.— siraloP. 8.— Mus.— O.— Ese. 9.— En.— La.— Ta.— Al. 10.— N.— Ric.— Alp.— A. 11.— Apodo.— WOODY. 12.— Zaz (o).— T.— Río. 13.— Acabar.— Picaros. 14.— Orarán.— Ocupados. 15.— Abeto.— Más.— Rejón. 16.— anet.— Set.— ejaP. 17.— Arna.— Trazos. 18.— oeIO.— Alas. 19.— Medusas.

AL JEROGLIFICO

EVA LA SOLTO.

El zodíaco, el amor y su destino

Los mejores signos de la semana

SAGITARIO

Podrá ensanchar el círculo de sus amistades, porque entrará en una semana de gran actividad social. El viernes será realmente bueno para iniciar un romance o consolidar el que ya mantiene. Los otros seis días se mostrarán poco favorables.

ESCORPION

Busque el apoyo de personas influyentes, si quiere alcanzar sus proyectos personales. Las amistades que le rodean notarán sus esfuerzos, y acaso le recompensen con largueza. Una grata esperanza en el terreno sentimental si actúa con discreción.

LEO

Las relaciones sentimentales se mostrarán con grandes altibajos. Su seguridad económica cobrará nueva importancia. Sentirá deseos de gastar con largueza, pero sabrá respetar su moderación. Es importante que mantenga al día su correspondencia.

Los peores signos de la semana

CANCER

La semana no se presentará positiva para las realizaciones sentimentales. Hay posibilidades de organizar un viaje, pero no deberá efectuarlo entre el jueves y el sábado. Las demoras que surgirán en sus proyectos obedecerán a una aprensión temporal.

ARIES

Amplíe su círculo de amistades. No realice operaciones de compra o venta superiores a sus ingresos. Tampoco efectúe cambios importantes en su hogar. Algunos parientes y amigos se mostrarán intransigentes, y pueden originar fuertes discusiones.

TAURO

Las personas que más le quieren se mostrarán tensas, y se perfilan serias discusiones en el terreno conyugal i en sus relaciones amorosas. Tenga mucho cuidado al iniciar esa asociación comercial que estaba preparando, pues tenderá al fracaso.

Los signos normales de la semana

ACUARIO

Su economía dependerá de los proyectos creativos, y en la primera fase de la semana, no le faltarán ocasiones de ganar algún dinero extra. Pero evite el juego y las especulaciones. Su salud corporal no presentará ningún problema importante.

LIBRA

A partir del miércoles encontrará la oportunidad de establecer nuevas relaciones, en el momento, que el amor anuncie experiencias más agradables. Disminuirán ahora los pequeños problemas de salud que ha venido sufriendo en las últimas fechas.

VIRGO

Mantendrá una gran actividad en los negocios y en el trabajo. Coopere con los demás, pues sus esfuerzos serán valorados con justicia. Confusión y peligro de malas interpretaciones en el amor. Recibirá satisfacciones por parte de su familia.

CAPRICORNIO

Mantenga su reputación a lo largo de esta próxima semana. Evite los chismes y cualquier opinión que pueda volverse contra usted. Hay personas interesadas en beneficiarse. No permita que un desacuerdo convierta su existencia en un campo de batalla.

PISCIS

Diferencias con su pareja pueden inducirle a tomar decisiones radicales. Controle su temperamento y no se dispare frente a los obstáculos pasionales. El jueves será muy positivo para reanudar el contacto con viejas amistades que le ayudaron desinteresadamente.

GEMINIS

Mantenga la calma ante la actitud de sus íntimos, que se mostrarán irritables. Durante la última fase de la semana no son aconsejables las alteraciones en el trabajo. A usted le encanta regalar a sus seres queridos, pero ha de controlar este deseo.

M.C.D. 2022

Guía del espectador

Cinéfilo

LOS LOCOS VECINOS DEL SEGUNDO. Una comedia de enredo en la que la parte española no desmerece de la italiana. El relato es ágil y no¡faltan los momentos ocurrentes. Interpretación adecuada.

FITZCARRALDO. Una gran aventura con escenas sin trampa ni cartón en las selvas del Amazonas y en el curso del gran río suramericano. Queda patente una época sobre la riqueza del caucho y el film tiene momentos visualmente notables.

LOLITA. Una película que en tiempo —fue producida en 1982— causó un notable escándalo y que ahora se repone como obra interesante dentro de la filmografía de Stanley Kubrick.

EL RETORNO DEL TIGRE. Un film con mucha acción, típica de la producción de Hong Kong. Fines muy concretos y para los fieles del género de Kung Fu y variantes.

SALTARINA. Los hombres en la vida de una chica inestable que deja su hogar para ser feliz a toda costa. Se sintetiza la historia, se escapa de las situaciones melodramáticas y se advierten detalles de observación de tipos y ambientes.

NACIONAL 3.— Un galimatías tremendo, como nos tiene acostumbrados Berlanga en una película llena de intención, humor y gags cómicos que van desde el realismo al esperpento. Personajes conocidos pertenecientes a un mundo en crisis.

E.T. EXTRATERRESTRE. Una criatura de otro mundo queda desamparada en la tierra y es protegida por unos niños. Los sentimientos y la ternura se combinan, hábilmente en una trama de ciencia ficción con sus efectos especiales.

ANNIE. Un gran éxito de Broadway en su versión cinematográfica. No se han regateado medios económicos y artísticos para que el film resulte espectacular, simpático y hasta estimulante.

FIREFOX (EL ARMA DEFINITIVA). Una historia de la guerra fría muy bien medida en todos sus detalles. La intriga y un clima muy adecuado mantienen el interés del espectador y la historia desembarca en unas secuencias de gran espectáculo a base de perfectos efectos especiales.

ULISES.— Rodada en 1954, este film italiano conserva su aliento poético y saca buen partido del relato de Homero. Reparto internacional, solemnidad en los diálogos y medios bastante importantes de producción.

MONTY PHITON, EN HOLLYWOOD.— Se trata de una grabación en video de un espectáculo dado en Hollywood por los famosos cómicos ingleses. Se suceden los skechs graciosos que evidencian un estilo y un sentido crítico acusado.

LESBIANISMO ASESINO.— Se busca éste poco más que exigen estas películas para mantener la atención de sus fieles seguidores y algún que otro picado por la curiosidad.

EL ENTE. La trama ha sido muy bien construída y los golpes de efecto bien dosificados, consiguiéndose una obra que sobresale del montón de la extensa filmografía del cine de terror.

LAS ORGIAS INCONFESABLES DE EMMANUELLE. Un nombre que continúa utilizándose para llamar la atención de los devotos del cine erótico que sigue ofreciéndoles una película tras otra.

Ultima semana de «Alegría de conill»

Sin reservas, pueden catalogarse de gran éxito cómico las cuarenta y pico representaciones que la pujante Compañía Zanoguera-Alfaro ha dado en la Sala Mozart de «Alegría de conill», la más reciente producción teatral de Joan Mas.

«El autor se vale de grandes dosis de humor y de ingenio, de esperpento y de contínuas sorpresas. En todas sus escenas, queda patente un trabajo que mueve a la risa y a la diversión del espectador, pero sin perjudicar el análisis de una conducta gubernamental... La interpretación es brillante en todo momento», dijo la crítica, y el público ha corroborado con sus aplausos calurosísimos cada representación de la Compañía Zanoguera-Alfaro.

Por necesidades de programación, no obstante, esta será la última semana de tan aclamado espectáculo, cada día en funciones de tarde a las 7, y de noche, a las 10'15, numeradas, pudiéndose adquirir localidades a partir de las 4'30. El martes, como de costumbre, se hará el descuento del 50% (butaca 200 pesetas) en las dos funciones; también hay que agradecer a esta compañía la implantación en Baleares del «día del teatro».

Las últimas representaciones de «Alegría de Conill», serán, pues, las del día 20, festividad de San Sebastián.

Cartelera

TEATRO

SALON RIALTO
A las 7'00, 10'30 nit. Companyia de Revistas «XESC FORTEZA», presenta: «XESC STORY», «UNA REVISTA DE SIS REIALS» Amb Margaluz primera vedette.
Localitats per 3 dies. Taquilles obertes a partir de les 5. Tel. 221245.

AUDITORIUM
En preparación concierto por la «ORQUESTA CIUDAD DE PALMA» (Martes día 18 enero). (Dentro del programa de fiestas San Sebastián). Organizado y patrocinado por el Excmo. Ayuntamiento de Palma.

TEATRO

SALA MOZART
Avui, a las 7 horabaixa i 10'15 vespre «ALEGRIA DE CONILL» de Joan Mas, per la Companyia Zanoguera-Alfaro, amb Maruja Alfaro, Paquita Bover, Maurici Gallardo, Joan Bonet, Esperança Font, Aina Forteza y la col.laboració especial de Miquel Moll. ¡Gran exit!

TEATRO PRINCIPAL
En preparación «EL PRECIO» de Arthur Miller por la Compañía de Buenos Ayres. Estreno día 19 a las 22'30.

SALAS DE CINE

ALEXANDRA
«S». «BOTAS NEGRAS LATIGO DE CUERO». Clasificada «S». «LA MUERTE ERA SU JUEGO». Doble programa erótico-porno. (Totalmente prohibido a menores 18 años).

ABC CINEMA
Todos los Lunes y Domingos SESION MATINAL a las 10'00 «AQUEL MALDITO TREN BLINDADO». Bo Stevenson en color. Complemento «EL SAMURAI NEGRO». James Iglehart. (Aut. para todos los públicos).

ASTORIA CLIMATIZADO
Desde las 3'15: «EL SEÑOR DE LAS BESTIAS» (The Beatsmaster) Marc Singer, Tanya Roberts. Director: Don Coscarelli. (Atención a los horarios del Film: 3'35, 5'50, 8'10, 10'30. Complemento: «AVENTURAS DE POPEYE». (Apto para todos los públicos).

PALACIO AVENIDA CLIMATIZADO
«EL RETORNO DEL TIGRE». Bruce Li (El tigre de Kung Fu). Complemento: «BUCEADORES SUICIDAS». (Autorizado todos públicos).

SALA AUGUSTA
Desde las 3'00: «SALTARINA», con Jacqueline Bisset y Joseph Cotten. Complemento: «ANGEL DE VENGANZA» (Mayores 18 años).

SALA AUGUSTA 2
Desde las 3'15 (2.º mes). «FIREFOX EL ARMA DEFINITIVA». Un film producido, dirigido e interpretado por Clint Eastwood. Complementos y Avances. Pase del film: 3'35, 6'00, 8'25 y 10'50 noche. (Apto menores).

BELLVER Cinema
Desde las 3'15 «Continuas». «UNO ROJO, DIVISION DE CHOQUE», con Lee Marvin y Mark Hamil. Director: John Sturges y además: «RETORNO DESDE LA 5.ª DIMENSION», con Tony Curtis. (Todos los públicos). Cine de Medianoche: Diariamente a las 12'15 noche.

SALA BORN
Desde las 3'15 «EL ENTE» (THE ENTITY), un film de Sidney Furie con Bárbara Hershey y Ron Silver. Los pases diarios a las 3'20, 5'45, 8'10 y 10'35. Complementos cortos. (Mayores 16 años).

CAPITOL CLIMATIZADO
Desde las 3'00: «LESBIANISMO ASESINO (SUGAR COOKIES)». Un film de Theodore Gershuny con George Shannon y Monique Van Vooren, como Helena. Clasificada «S». Complemento: «VACACIONES AL DESNUDO». (Riguroso solo mayores).

LUMIERE
Desde las 3'15 «LOS LOCOS VECINOS DEL 2.º». (4'35, 7'35, 10'35)
Sydne Rome, María Rosario Omaggio. En el mismo programa «LA MUJER APACHE». Exclusivamente para mayores 18 años.

NUEVO HISPANIA
Desde las 3'00: «MONTY PYTHON EN HOLLYWOOD» los de «La vida de Brian». Terry Hughes y Monty Python. Complemento: «COMO ROBAR UN MILLON Y». con Peter O'Toole y Andrey Hepburn. (Todos públicos).

CHAPLIN multicines 1 CLIMATIZADO
«¿VICTOR O VICTORIA?» Una comedia de Blake Edwards con Julie Andrews, James Garner, Robert Preston. (Horario: 6'00, 8'15, 10'25).

CHAPLIN multicines 2 CLIMATIZADO
Desde las 3'00: «EL LOCO, LOCO MUNDO DEL GENDARME», Louis de Funes, Michael Galabrau. Un film de Jean Girault. (4'30, 7'30, 10'30). Complemento: «¡TODOS AL SUELO!». Andrés Pajares, Fernando Esteso. (3'00, 6'00, 9'00). (Apto para todos los públicos)

CHAPLIN multicines 3 CLIMATIZADO
«FITZCARRALDO». Un film de Werner Herzog con Klaus Kinski, Claudia Cardinale. (Horario: 2'50, 5'30, 8'10, 10'45). Domingos y festivos: MATINAL a las 11'00. (Autorizado todos públicos). 3.ª semana.

CHAPLIN multicines 4 CLIMATIZADO
«LOLITA». Una película mítica de Stanley Kubrick con Sue Lyon, James Mason, Shelley Winters, Peter Sellers. (Horario: 2'55, 5'25, 8'00, 10'30). Domingos y festivos: MATINAL a las 11'00.

CHAPLIN multicines 5
«ENCUENTROS EN LA TERCERA FASE», Steven Spielberg. Horario: 3'15, 5'40, 8'05, 10'30). Aut. todos públicos. (Domingos y festivos): MATINAL a las 11'00.

CHAPLIN multicines 1
Sábados, domingos y festivos: CINE INFANTIL con Walt Disney: «EL GATO DEL FBI». Complemento: «LAS AVENTURAS DE POPEYE». (Unica sesión 4 tarde).

PALACIO DE LA PRENSA
Desde laS 3'00: «NACIONAL 3». Un film de Luis J. Berlanga, con José L. López Vázquez y Amparo Soler Leal, además: «EL TEMERARIO IVES» con Charles Bronson. (mayores 14 años). Atención estudiantes: Todos los días 50% descuento.

METROPOLITAN PALACE CLIMATIZADO
Desde las 3'15: «E.T. EL EXTRATERRESTRE». Una película de Steven Spielberg con Ese Wallace, Peter Coyote, Henry Thomas.
(Horario: 4'20, 7'20, 10'25). Complemento: «LA REBELION DE LOS PAJAROS». (Apto para todos los públicos). 4.ª Semana.

LIRICO PALACE
«ULYSES», con Kirk Douglas, Anthony Quinn, Silvana Magnano, dirigida por Mario Camencini. Una producción de Carlo Ponti, Dino Laurentis. Complemento: «EMPIEZA LA REVOLUCION SIN MI». Con Gene Wilder. Hor. Ulyses: 4'30, 7'30, 10'30. (Todos los públicos).

SALA RIVOLI CLIMATIZADO
Desde las 3'15:»ANNIE». Un film de John Huston con Albert Finney, Carol Burnet, Bernardette Peters, Ann Reinking. (Atención horario film: 4'10, 7'10, 10'10. Complemento: «POPEYE Y LAS ESPINACAS». (Aut. todos públicos). 4.ª Semana.

JAIME III CINEMA CLIMATIZADO
Hoy desde las 3'15: «LAS ORGIAS INCONFESABLES DE EMMANUELLE». Un Film «S». Sin concesiones. En el mismo programa otro film «S» «GARGANTA PROFUNDA». Rigurosamente para mayores 18 años.

FANTASIO
«S». «LA AUTOPISTA DEL SEXO». Clasificada «S». «EL AMOR NUESTRO DE CADA DIA». Clasificada «S». Doble programa pornográfico. (Totalmente prohibido a menores 18 años).

NUEVO MODERNO CLIMATIZADO
Desde las 3'15: «¡QUE GOZADA DE DIVORCIO!». Andrés Pajares con Africa Pratt. Complemento: «HARRY EL EJECUTOR», con Clint Eastwood. (Mayores 18 años).

ATLANTIC
Desde las 3'00: «EL CHINO» Jacky Chan y «MR. CHARLESTON». Bud Spencer. Viernes, sábado, domingo y lunes. Precio: 175 ptas. Lunes no festivos: 100 ptas.

CASINO DE MALLORCA. Todos los días de 20'00 a 4 horas. Ruleta Americana y Francesa, Black Jack, Punto y Banca, Dados, Máquinas Automáticas de Juego. Restaurante. Final Autopista Andraitx. (Desviación Cala Figuera). Tel.: 680000.

Teatro Balear
plaza Rosellón
Desde 5 tarde a 3 madrugada
BAR SNACK Y PLATOS COMBINADOS
BINGO!
parking gratuito

M.C.D. 2022

Programación de televisión

PRIMER PROGRAMA

0.45.— Carta de ajuste.
09.59.— Apertura y presentación.
10.00.— Hablamos. Dirección: Sabino Arnaiz. Magazine semanal en directo, tanto del mundo del silencio como el de los oyentes.
10.30.— El día del Señor. Santa Misa. desde la Iglesia parroquial de Crevillente (Alicante) retransmisión de la Eucaristía.
11.30.— Gente joven. Dirección y guión: Fernando Juan Santos. Presentadores: Mercedes Rodríguez y Jesús Vilariño. Concurso para artistas noveles.
12.30.— Tiempo y marca. Desde las pistas de Wengen (Suiza) pruebas de esquí (slalom-hombres), correspondiente a la Copa del Mundo.
14.30.— Esta semana. Director: Manuel Roglan. Revista de actualidad que incluye entrevistas, reportajes y comentarios ampliatorios de las informaciones más destacadas de la semana.
15.35.— Ulises 31. Dibujos animados.
16.00.— Visto y no visto (primera parte) dirección y guión: Alfredo Amestoy. Programa sobre la actualidad y aspectos diversos de TVE.
16.15.— Circo.
17.15.— El juego de los errores. Dirección y guión: Joaquín Calvo Sotelo. Presentadores: Joaquín Calvo Sotelo e Isabel Borondo. Intérpretes: Mari Carmen Prendes y Rafi Arenas.
17.30.— El tren. Dirección: José Joaquín Marroquí. Programa realizado con la Renfe.
18.30.— Mundo submarino. «Hipopótamos». A orillas del lago Tanganika la tripulación del «Calypso» investiga las profundidades del lago más grande del mundo, convertido en el país de los hipopótamos.
19.30.— Avance deportivo.
19.45.— Bla, bla, bla, Dirección: José Joaquín Marroquí. Presentadore: Marisa Abad. Programa de actualidades teatrales, cinematográficas, etc.
20.15.— Así, como suena. Dirección y guión: Ricardo Arias. Presentación: Mari Cruz Soriano. Evocación de los grandes éxitos musicales de todos los tiempos.
20.45.— Próximamente. Información de la programación de la primera cadena.
21.00.— Noticias.
21.20.— Visto y no visto (segunda parte).
22.00.— Su turno. Dirección y presentación: Jesús Hermida. (Programa de debate).
23.— Estudio estadio.
24.00.— Despedida y cierre.

SEGUNDO PROGRAMA

15.15.— Carta de ajuste.
15.28.— Apertura y presentación.
15.30: Zarabanda.
16.30.— Los grandes ríos. «El Amazonas». El Amazonas es un río con una serie de características excepcionales.
17.30.— Reestreno. Presentador: Emilio Gutiérrez Caba. Invitado: Angel F. Montesinos.
19.15.— Competición.
20.00.— La puerta del misterio. «El otro Perú: Machu Pichu». Dirección: Doctor Jiménez del Oso. Cuarto episodio de la serie.
21.00.— Telefilm. «Los siete deseos de Joanna Peabody».
21.30.— Raíces.
22.00.— Largometraje. «Lejos de la niebla». 1941. Dirección: Anatole Litvak. Intérpretes: Ida Lupino, John Garfield, Thomas Mitchell, etc. Con frecuencia, la niebla cubre todo, especialmente el puerto de Nueva York. Un sastre remendón y un cocinero, que tienen la costumbre de pescar en barca, caen en las manos de un truhán dedicado al más bajo de los negocios.
23.30.— Despedida y cierre.

La lucha contra el cáncer sólo será positiva, teniendo presentes dos cosas:

ASOCIACION ESPAÑOLA CONTRA EL CANCER

1ª.- Diagnosticando a tiempo. Ante la duda visitar al médico.
2ª. Ayudando a la Junta Local de cada población con el donativo fijo de SOCIO PROTECTOR, de modo que el dinero garantice un servicio permanente de investigación y campañas preventivas. ¡HAGASE SOCIO!

En el Auditorium

Concierto de Piotr Paleczny

Pedro Deyá

Afortunadamente, desde las épocas, ya un tanto olvidadas, en las que se interpretaba a Chopin, enfermizo y cursi, hasta la actualidad en la que se conoce más profundamente la música del «Poeta del piano», va todo un mundo que favorece a la sinceridad y a la verdad.

El pianista de turno, en el Auditorium —aunque fue contratado por nuestro Ayuntamiento— es de los que saben perfectamente quién era Chopin. Piotr Paleczny, polaco, nos ofreció, anteayer, en el Auditorium, un programa formado exclusivamente por obras chopinianas. Se mostró muy meticuloso en casi todas ellas en el fraseo, muy cuidado, en la interpretación y en los matices, si bien algunos «fortísimos», resultaran demasiado duros y tal vez utilizara demasiado el pedal derecho, en algunas ocasiones, mezclando demasiado los pasajes.

Por otra parte, por lo que atañe al citado pianista, quizás influyó algún tanto el posible desconocimiento del piano del Auditorium, que, al volverse un tanto viejo, ofrece dificultades en la correcta ejecución de matices «fuertes».

Señalamos, a nuestro juicio, los mejores momentos del recital, que estuvieron en casi todas las «mazurkas, y en el tercer tiempo de la «Sonata en Si menor» donde puso el pianista un eminente grado de concentración para servir de maravilla el estilo «meditativo» del citado tiempo.

Se defendió bien en las otras obras, concebidas con maestría en cuanto al matiz, si bien faltó a alguna de ellas cierta admiración hacia el verdadero estilo del gran maestro polaco y un cierto «atletismo» en los momentos más vibrantes.

Fue muy aplaudido y obligado, al final, a añadir a su programa una brillante versión de la llamada «Polonesa militar».

casino mallorca

RULETA AMERICANA
o
RULETA FRANCESA
o
BLACK JACK
o
PUNTO Y BANCA
o
DADOS
o
MAQUINAS AUTOMATICAS DE JUEGO

RESTAURANTE
TREBOL

BUFFET 850 PTAS.
servicio a la carta

Todos los dias de 20 a 4 horas
o
Imprescindible llevar D.N.I. o pasaporte

Final autopista Andratx (Desviación Cala Figuera). Tel. 680000

El ente

Born

Cinéfilo

T.O.: The entity.- Producción: S.J. Furie-Harold Scneider. D. Salven para American Cinema Production 20 th. Century Fox.- 1982.- Escrita por Frank Felita.- Dirigida por Sidney J. Furie.- Fotografía (Panavisión- Technicolor) Streisher Buren.- Música: Charles Berstein.- Efectos especiales: William Cruse y Joe Lombardi.- Montaje: Fred Urioste.- Intérpretes: Bárbara Hesner, Ron Silva, David Labiosa, George Col, Margaret Blye, Jacqueline Brooke, Michael Aldridge, Alex Rocco. Distribución: Incine. Duración: 2 h.

Un agresor ataca y viola a Carla en distintas ocasiones. Aunque sus hijos son testigos de los hechos inexplicables, los psiquiatras no quieren admitirlos, dando como posibles causas a alucinaciones producidas por algo que ha quedado en el psiquis de la protagonista. Pero unos jóvenes parapsicólogos irán más lejos en sus experimentos.

Dentro de las múltiples variantes del cine de terror, esta película es una nueva vía como lo fue «Poltergeits» con la que este ente libidinoso tiene algo que ver. Además el film está muy bien contado y el interés va en aumento hasta llegar el final que si no se explica todo lo que ocurre si algo que se ha ido presentando poco a poco y tras todas las indagaciones que puede hacer la ciencia que no admite lo sobrenatural. El film ataca la incredulidad de los psiquiatras y parece defender la audacia de los parapsicólogos el intentar averiguar lo que no tiene explicación científica, aquí, algo que se refiere a distintos planos de existencia en los que el ser humano sólo ocupa un lugar. Naturalmente que cada cual es bien dueño de creer o no creer lo que se cuenta aunque se nos diga que está basado en hechos que ocurrieron en 1976.

Sin embargo, todo esto, cuando de valorar una obra cinematográfica se trata no tiene demasiada importancia, ya que lo que realmente es válido no es lo que se cuenta, sino cómo se cuenta y resultando convincente el film por lo inverosímil que todo parezca. Sidney Furie ha conseguido un relato muy coherente dentro de las libertades del tema y ha conseguido que Bárbara Hershey nos ofrezca una de estas interpretaciones que se recuerdan. Bien dosificados todos los golpes de efecto, consiguiéndose una película que sobresale de las otras de un género muy perfeccionado y muy cinematográfico.

Con Gabriel Estarellas

El martes, concierto por la Orquesta Ciudad de Palma

Pedro Deyá

El martes, día 18, a las 20 horas, la Orquesta Ciudad de Palma, nos ofrecerá un concierto en el Auditorium, que, sobre el papel, ofrece grandes alicientes para nuestra afición.

El programa completo, será el siguiente: la «Obertura», de «Guillermo Tell» de Rossini; el «Concierto en Re Mayor, para guitarra y orquesta», de Castelnuovo Tedesco; «Preludio y Muerte de Isolda», de Wágner y «Sigur Josalfar», de Grieg.

Llamamos la atención a nuestra afición en general, y, sobre todo a la juventud en particular, respecto a la citada obra de Castelnouvo Tedesco, compositor italiano contemporáneo y verdadero maestro a la hora de componer para guitarra, instrumento al que estimaba con gran veneración y al que dedicó lo mejor de su producción con gran generosidad.

La obra, en conjunto, es una verdadera maravilla en cuanto a belleza y, sobre todo, en cuanto a «sacarle el verdadero jugo» al españolísimo instrumento.

A todo ello, hay que añadir, con orugllo, que la parte solista, encargada a la guitarra, estará a cargo de nuestro jóven y mundialmente famoso guitarrista Gabriel Estarellas, el cual se muestra un poco avaro de sí mismo a la hora de aparecer ante nuestra afición, aunque ello constituye una razón de más para acudir a escucharle en esta ocasión en la que se mostrará a la altura de los grandes maestros, lo que constituirá el mejor nexo entre lo que quiso Castelnuovo Tedesco, en esta obra y su verdadera interpretación por nuestro Gabriel Estarellas.

Las obras que arropan al citado «Concierto», no se quedan atrás, en cuanto a su extraordinaria calidad. Y todas las del programa aparecerán con toda verdad y sinceridad, bajo los auspicios de la insigne batuta de Julio Ribelles.

TEATRE PRINCIPAL
Conseil Insular de Mallorca
compañía TEATRO DE LOS BUENOS AYRES
presenta
EL PRECIO
de ARTHUR MILLER

con
Oscar Ferrigno
Fabiana Gabel
Fernando Vegal
Enrique Silva
dirección: Oscar Ferrigno
Debut día 19
Función única a las 22,30 h.
6 MESES DE EXITO EN MADRID
PREMIOS INTERNACIONALES
De 19 al 30 de Enero
Funciones: 7 tarde y 10,30 noche
Taquilla: 11,30 a 13,00 y de 17,30 a 23,00

M.C.D. 2022

Mirando hacia atrás con ira

Miguel Moreno

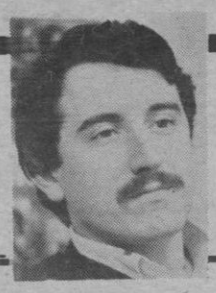

Da una cierta pereza ponerse a escribir sobre temas autonómicos, porque uno tiene la impresión de que estos asuntos sólo interesan a los políticos, a ciertos apasionados por la tierra y a cuatro periodistas locos que leemos una revista del automóvil después de reflexionar sobre Anselmo Carretero y antes de fajarnos con el también demente Lovecraf.

Cuando la patria se mete en medio de discusiones analíticas, problema asegurado. Les pasaba a los patriotas del imperio hacia Dios y les ocurre a los nazionalistas (así, con z) de ETA. Fijar las fechas en que una comunidad estaba unificada resulta difícil, y esto trae quebraderos de cabeza en la actualidad y más en el futuro. Las cántabros han decidido segregarse de Castilla, me imagino que acordándose de los reyes Godos. Los de León plantean un conflicto con el resto de la región, remontándose a los tiempos de Fernan González. Los de Cartagena, al grito de ¡viva idem! son más modestos en el tiempo. Con estos temerarios precedentes, alguien puede acordarse de los vándalos y alanos para anexionarnos con las frías tierras de la Europa nórdica, o de los árabes (El desaparecido Rojas Marcos iba por ahí, me imagino), para tener de rey a Hassan, que también son ganas, o de la Pascua Militar de Menorca, sólo que dos días antes, con lo cual se podrá izar la misma bandera en Ciudadela que en Gibraltar.

En definitiva, los leoneses amigos-enemigos de Martín Villa, están abriendo una vía peligrosa por la que pueden caer otros. Si es válida la autonomía uniprovincial, ya me dirán por qué no la insular (¡Ibiza independiente! será el grito). Ya que no han conseguido que voten las hectáreas o los accidentes geográficos, en lugar de las personas, el reino de taifas que figura en nuestra gloriosa historia de España puede ser la solución. Para ellos, claro.

Suecia y nuestros entierros

por Antonio Pizá

El responsable de la comercialización exterior de nuestra tele, comentaba hace poco: «los suecos, nos hicieron la observación de que en los programas que vendía TVE siempre aparecía una misa o un entierro». Natural, pienso yo. Natural que nosotros exportemos lo que producimos, cual es el caso de misas y entierros. Lo impensable sería, por ejemplo, que exportásemos suecas. Pero comprendo las reservas al respecto por parte de los suecos, que allá a los difuntos se los llevan como furtivamente en ambulancias y no se enteran ni los vecinos de rellano. Vamos que morirse tiene que hacerse discretamente y a ser posible, sin molestar.

Aquí por el contrario morirse siempre es un acontecimiento y principalmente en el sur, cuando mentan a uno sus muertos se arma un cisco. Que dirían los suecos si viviesen en el pueblín salmantino de La Alberca, donde todas las noches una vieja del lugar, campanilla en mano, recorre las calles pidiendo padrenuestros por las ánimas del purgatorio. La llaman la moza de las ánimas y una noche que una de ellas falló, dicen que repicaron las campanas de la iglesia toda la noche, sin que nadie las tañera.

Al admirado Antonio Gala se le ocurrió recientemente escribir un artículo donde elogiaba el cementerio de Gasabermeja, que por lo visto es el único de España declarado monumento histórico-artístico nacional, y el Pleno del Ayuntamiento ha acordado regalar una parcela en el cementerio al escritor. Para que en ella pueda proyectar un nicho, cuya financiación afrontaría el propio Ayuntamiento. Difícilmente puedo imaginarme a Antonio Gala diseñando (si buena vida os quité, mejor sepultura os dí) su propio panteón. No lo imagino, como nunca hubiese imaginado en tan macabra ocupación a Federico García, también poeta y meridional, el de los versos de «si muero, dejad el balcón abierto». Así de sencillo y meridiano y luminoso. Como los cementerios con maravillosas vistas al mar.

Pero el regalo, ofrendado al escritor por corporación tan agradecida, no es como para rehusar. Y no solamente por aquello de a parcela regalada, no le mires el emplazamiento. Sino porque en este país de nichos pagados a plazos y entierros de ocho categorías diferentes, ser rescatado de un futuro de fosa común, es gratificante y sustantivo. Y mucho más, si se tiene en cuenta que este es un país donde la máxima expresión de indigencia, casi la mayor afrenta o insulto que se puede proporcionar a un paisano es aquello de «no tiene donde caerse muerto». Antonio Gala, ya tiene donde caer muerto. Dichoso él.

Yo brindo a esos suecos reticentes con nuestra necrofilia, la noticia del Ayuntamiento de Granollers que decidió multar al servicio de pompas fúnebres, por su mala asistencia al público y su falta de puntualidad. ¡Santo cielo, y eso que en esos casos los clientes no suelen quejarse, por evidentes razones!. Me refiero a los muertos propiamente dicho; que los deudos y parientes ya es otro cantar. En eso, caso, creo, que con razón. Qué menos que la puntualidad sea la cortesía de los reyes y de las pompas fúnebres, en un país de tradicionales retrasos. Que quien espera, desespera, y muchísimo más si se trata de estar de plantón con el fiambre de cuerpo presente, esperando a la funeraria. No es plan. Y es que tenemos unos ayuntamientos que no pueden garantizarnos un buen vivir, que lo menos que pueden hacer es garantizarnos un confortable espicharla. Regalando nichos, o multando funerarias, o como sea. Y los suecos, ya ve usted, en Suecia. Que es lo suyo.

Personal

Jaime Jiménez

● AGUSTIN PINILLOS, lo habíamos adelantado desde esta sección, está dispuesto, este año, a pulverizar su record de fichajes para las Galas Ota. El programa, a estas alturas, se encuentra prácticamente terminado; le falta la confirmación de dos grandes «vedettes». Por lo demás, las Galas comenzarán —aunque sea en los meses estivales cuando se celebren con más frecuencia— el próximo mes de febrero. Y con una importante novedad: el escenario, para poder abaratar los precios de las entradas, el Auditorium. La figura que con toda probabilidad inaugure la presente edición de las Galas será Charles Aznavour, el 14 de febrero.

● TOMEU SITJAR, el hábil político mallorquín, llamado, según los comentaristas para ocupar importantes cargos en el futuro muy próximo, ha sido elegido ahora vicepresidente de la federación de clubes liberales.

● NICHIPORUK, el nuevo jugador del «Mallorca» que tantos problemas está causando —sin proponerselo el deportista, claro— por culpa de su dificilísimo apellido, debutará hoy, ante el Barcelona Atlético, como delantero centro.

● QUINOCHO, el más significativo caballero del fútbol nacional, ha dado, una vez más, muestras de su extraordinario fondo, al perdonar y desear que pronto estuvieran en sus casas los individuos que le secuestraron. Su gesto, lógicamente, ha sido alabado por todos. Menos, también lógicamente, por el «Barça», que se ha disgustado mucho.

● GERMAN MORER, decano del mundo nocturno de nuestra ciudad, presentará el próximo día 20, a las 24 horas, en el Club de Mar, su libro, «Ilusiones, espinas y recuerdos», que es un poco su biografía.

● SOLIATAN SUN cubre, desde que la dejó el maestro Rafael Lafuente, la columna del horóscopo en un estupendo periódico barcelonés. Y Soliatan, día tras día, nos da disgustos mortales. Ayer, sin ir más lejos nos había pronosticado a los Piscis lo siguiente: «Te sentirás irresistiblemente impulsado esta noche a buscar tu alma gemela, y la encontrarás para tu felicidad y la suya. Pues bien, después de deambular horas y horas por la ciudad, de madrugada optamos por regresar a casa igual que salimos. Pero con más frío. Habrá que insitir.

TECH-MÓVIL

Muchos años de experiencia en aluminio nos permiten brindarle SOLUCION A SU PROBLEMA SEA EL QUE SEA

CERRAMIENTOS ACRISTALADOS

Ideales para cafeterías, restaurantes, souvenirs, áticos, terrazas, galerías y comercios en general.

Solicite información sin compromiso
Gremio Toneleros, 4
Tels. 29 84 01 - 29 51 04 - Palma

¿Por qué de día?

Parece que la señalización horizontal, pasos de cebra y demás, no duraba nada, que a saber que metían por pintura las empresas contratistas, circunstancia que —con muy buen criterio— al parecer motivo que el Ayuntamiento conside en todo caso, ahora y antes, lo realmente inexplicable es que esta tarea se realice en pleno día, ocasionando las inevitables molestias, demoras, atascos, iras y nervios. Antes —eran otros tiempos, claro está— esos trabajos se hacían de noche, al igual que otras obras que tenían como servidumbre la ocupación de las calzadas. Pero ahora no es así. Debe ser otra «conquista» de las clases trabajadoras, o a lo mejor se trata de que pagar nocturnidad no resulta rentable a los concesionarios de obras municipales. Y así, esta foto no necesita de más explicaciones. Es una esquina para preguntarse que por donde pasamos. IMAGO (Foto VIVES)

Baleares
el diario de las islas

Palma de Mallorca
Redacción, Administración y Talleres:
Polígono de La Victoria
Gremio Silleros.
Teléfono: 201112 (8 líneas)
Oficinas en Palma
Paseo Mallorca, 9 - B, 1.º
Telf. 231177 - 235940
Depósito Legal 1956

Director: Pablo Llull
Redactores-jefe: Antonio Pizá y Miguel Moreno
Jefes de sección: Lorenzo Ripoll (Deportes) Jesús Cor (Sucesos)
Fotografía: Juanet y Cosme Vives

Administrador: Víctor Horas
Jefe de Publicidad: Gabriel Calafell

Edita: Medios de Comunicación Social del Estado (MCSE)
Paseo de la Castellana, 272. MADRID-16
Director Gerente: Antolín de Santiago
Directora Técnico de Prensa:
Malén Aznarez
Director Económico Administrativo:
Florencio Ahumada

M.C.D. 2022