

SEPTIMO año de publicación no interrumpida.

# ESPECTÁCULOS DE MADRID

REVISTA DIARIA  
Y  
GUIA DE LA CAPITAL

CRÓNICAS = NOVELAS = PASATIEMPOS =  
TEATROS = TOROS = CINES = VARIETES Y SPORT  
— Se reparte gratis —



DIRECCIÓN  
CONDE DE ROMANONES, 2 — ESQ. A CONCEPCIÓN JERÓNIMA

## UNIÓN MUSICAL ESPAÑOLA



Carrera de San Jerónimo, 36 (edificio propiedad) y Preciados, 5.  
Autopianos; Piano, Armoniums, Instrumentos accesorios, Rollos Diana.  
Música Española y Extranjera. AUTOPIANOS DE ALQUILER.  
Casa la más surtida y más barata de España.

# LA MARAVILLA DEL SIGLO



¿Ha oído Ud. la Nueva Gramola con Cámara Acústica «Reentrante»? En caso negativo, hágalo en seguida. Acuda sin pérdida de tiempo a un agente nuestro y pida una audición musical con este nuevo instrumento. Al escuchar las primeras notas sentirá usted la sensación de que los artistas se hallan en su presencia. Su ánimo quedará cautivado ante esta nueva maravilla y radiante de placer, deseará Ud. adquirir este prodigioso aparato que reproduce todos los sonidos musicales con una precisión verdadera admirable. Una sola audición le convencerá.

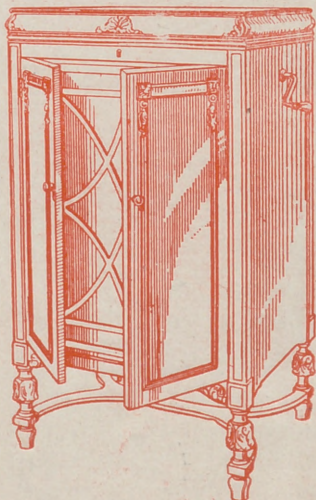

## La Voz de su Amo

COMPAÑÍA DEL GRAMÓFONO, S. A. E.  
Avenida Pi y Margall, 1.—MADRID

Fábrica:  
Urgel N.º 254  
BARCELONA

SGCB2021



# Horario de trenes.

	Salida de Madrid	Llegada a Madrid
<b>Compañía del Norte</b>		
Expreso Hendaya (vía Avila).....	2130 2230	7-9
Expreso Galicia (vía Avila).....	19,20	9,40
Rápido Hendaya.....	10	21
Sudexpreso Francia (vía Avila)....	22	9,15
Rápido Asturias-Santander.....	9	22,15
Correo Santander (vía Segovia....	19,30	8,15
Correo Galicia (vía Avila).....	1,45	7,45
Expreso Asturias (vía Segovia) ...	20,15	8
Correo Hendaya (vía Avila).....	22,45	6
Mixto Francia-Bilbao (vía Avila)..	6	19,40
Mixto Galicia (vía Segovia).....	10,25	14 50
Mensajerías Segovia.....	20	15,45
Ligero Avila.....	7,45 17,10	12-2045
Ligero Segovia.....	8-18	11-20 25
Ligero Cercedilla.....	14,10	18
Ligero Segovia (domingos).....	7,30	23,10
Tranvía Pozuelo (domingos).....	21	21,45
Tranvía Pozuelo.....	16,35	18,47
Tranvía Escorial (domingos).....	10,10	18
Tranvía Navalperal.....	18,20	8,48
<b>Madrid-Cáceres-Portugal.</b>		
Ráp Lisboa.....	23,28	8,26
Corr. Lisboa.....	20,25	9,05
Mix. Salamanca-Cáceres.....	8,45	19 50
Mix. Talavera.....	14	16
Mix. Griñón.....	21	6,55
<b>Madrid-Zaragoza Alicante</b>		
Exp. Barcelona.....	9,30	22,20
Exp. Alicante Valencia-Cartagena.	9,30	22
Exp. Andalucía.....	9,50	20 30
Expreso Barcelona y Zaragoza ...	20	9,20
Exp. Andalucía.....	22,40	8,50
Expreso Algeciras.....	21,25	9,40
Rápido Toledo.....	9,18	20,10
Rápido Badajoz (alternativo).....	8,40	21,20
Correo Barcelona y Zaragoza.....	21,10	8,15
Correo Zaragoza.....	18,50	11,35
Correo Andalucía.....	22	7
Correo Badajóz.....	19	9,25
Correo-expreso Alicante.....	20 35	7,30
Correo-expreso Valencia.....	21 35	8,35
Correo-expreso Cartagena.....	23	8
Correo Cuenca.....	18,30	11
Correo Toledo.....	18	10,15
Omnibus Guadalajara.....	10	9
— — .....	16,30	17,35
— — .....	20,10	21,10
Omnibus Barcelona.....	7	20 10
Omnibus Sigüenza.....	13,20	14,50
Omnibus Aranjuez.....	13	15,55
Omnibus Toledo.....	7,45	14,35
— — .....	21,15	22,15
Omnibus Alcázar.....	17,15	11,40
Mixto Alcázar.....	10,20	18
Mixto Andalucía y Cuenca.....	7	21,40
Mixto Aranjuez.....	19 30	16,30
Mixto Badajóz y Toledo.....	12,	17,25



## Casa MERP

PAPELERIA

Arreglo de todas las marcas de stylográficas y estuches de dibujo.

Material de Pesca

ECHEGARAY, 7  
Teléfono. 10.095

## Felipe Ramos-Izquierdo

Muebles de lujo - Tapicería  
Decoración - Camas de bronce

Fernando VI, n.º 15 Teléf 31520  
MADRID

## Hotel Universo y Cuatro Naciones

ZARAGOZA

RESTAURANT DE PRIMER ORDEN

Ascensor eléctrico.- Calefacción a vapor.--Agua corriente, fría y caliente.- Habitaciones con baño Autobús en las estaciones. - Grandes salones — — — para banquetes — — —

## El calorífero con ozonopino

**RUY-RAM** en el agua, purifica la atmósfera. Facilita la respiración y os libra de los malos olores y dolores de cabeza.

ISIDORO RUIZ

CARRETAS, 37 PRAL. MADRID

## LLANOS RESTAURANT PASTELERIA CERVECERIA

TRES CRUCES, 12  
TELEFONO, 18.651

## Fotografía Laurgraff

Montera, 42, planta baja  
Sucursal en Preciados, 16, planta baja  
Magníficas postales desde tres ptas., kilométricos, pasaportes y carnets entregados en el acto.  
SE HACEN AMPLIACIONES

# Edificios públicos

## Ministerios

Presidencia, Paseo de la Castellana, 3, Teléfono 30.165.—Estado, Plaza de la Provincia, 3, Teléfono 16.547.—Fomento, Paseo de Atocha, 1 y 3, Teléfono 10.062.—Gobernación, Puerta del Sol, 7 y Correo, 1, Teléf. 53.039.—Gracia y Justicia, San Bernardo, 47, Teléf. 14.883.—Guerra, Alcalá, 47; Prim, 10 y 12 y Barquillo 10, Teléf. 12.608.—Hacienda, Alcalá, 11 y Aduana, 10, Teléf. 11.397.—Instrucción Pública y Bellas Artes, Paseo de Atocha, 1 y 3, Teléf. 10.402.—Marina, Plaza de los Ministerios, 7 y Bailén, 5, Teléf. 13.296.—Trabajo, Comercio e Industria, Marqués de la Ensenada, 8.

## Juzgados Municipales.

Chamberí, Fuencarral, 91.—Palacio, Tutor, 20.—Inclusa, Estudios, 3.—Latina, Carrera de San Francisco, 8.—Hospicio, Barco, 26.—Buenavista, Belén, 2.—Centro, Santa Catalina, 1.—Congreso, León, 40 y 42.—Hospital, Magdalena, 22.—Universidad, Madera, 11.

Dirección General de Seguridad, Víctor Hugo, número 10.

Servicio de Incendios: Imperial, 10.

# VILLA-ROSA

## RESTAURANT

El mejor y más típico en su género y el preferido por la buena Sociedad.

SERVICIO PERMANENTE.—PLATO DEL DIA  
SERVICIO A LA CARTA

Visite usted **VILLA-ROSA**

Plaza del Príncipe Alfonso, 17.—Tel. 12.270

1	Sol-Salamanca.....	0,15
2	Sol-Arguelles.....	0,15
3	Salamanca-Sol, 0,15.—Sol-Oudo, 0,10	0,10
4	Sol-Venias, 0,30.—Sol-Pardibas, 0,15	0,15
	Servicio especial Plaza de Toros,	
	Cda. de Nillos, 0,30.—Toros.....	0,50
5	Sol-Pardibas.....	0,15
6	Coya-Sol, 0,15.—Sol-Arguelles.....	0,15
7	Sol-Hipódromo.....	0,15
8	Bombilla-Sol, 0,30.—Sol-Hpmo.....	0,15
9	Sol-Bombilla, 0,30.—Sol-Norte.....	0,30
10	Sol-Estación del Norte.....	0,30
11	Arguelles-Bilbao-Retiro.....	0,15
12	Sol-Arguelles (Rosales).....	0,15
13	Antón Martín-Sol, 0,10.—Sol-Odo.....	0,10
14	P. Vills.-Sol, 0,25.—Sol-Quevedo.....	0,10
15	P. Vallecas-Sol, 0,25.—Sol-Cham- berí-Olavide.....	0,10
16	Sol-Páico, 0,25.—Sol-A. Martín.....	0,10
17	C. Caminos-Sol, 0,10.—Sol-Pgs.....	0,10
18	Obelisco-Sol, 0,10.—Sol-S. Fco.....	0,10
19	C. Caminos-P. Alonso Martínez.....	0,10
20	C. Caminos-Red de San Luis.....	0,10
21	Sol-Pozas (por Leganitos).....	0,15
22	Pozas-Sol, 0,15.—Sol-Embajads.....	0,15
23	Sol-Fuenteclilla.....	0,10
24	P. Myr.-Crb. Bajó, 0,30.—C. Alto.....	0,10
	Sol-Especial P. de Toros. Cda. de	
	Nillos, 0,30. Cda. de Toros.....	0,50
25	Plaza Mayor-Leganés.....	0,50
26	Cibeles-Puerta de Toledo.....	0,15
27	Pozas-Sol, 0,15.—Sol-Delicias.....	0,15
28	Red de San Luis-Prosperidad.....	0,50
29	Puente Vallecas-Antón Martín.....	0,50
30	Hipódromo-Chamarín la Rosa.....	0,15
31	Sol-Diego de León (por S.).....	0,15
32	Santo Domingo-Estación Norte.....	0,15
33	Santo Domingo-Fozas.....	0,15
34	Santo Domingo-Puerta del Angel.....	0,10
35	Plaza Mayor-Glorieta de Bilbao.....	0,10
36	C. Caminos-Glorieta de la Princesa.....	0,10
37	Cibeles-Puente de la Princesa.....	0,15
38	Cibeles-Goya (final).....	0,15
39	Pozas-Plaza S. Cruz (p. V. R.).....	0,15
40	Prosperidad-P. A. Martínez.....	0,15
41	S. Domingo-Pozas, 0,15.—Pozas- E. Agríc.a, 0,10.—E. Agríc.- Puerta de Hierro.....	0,15
42	Cibeles-Hipódromo.....	0,15
43	Cbles-Pías, 0,10.—Pías-Vías.....	0,10
44	Cibeles-Plaza Manuel Becerra.....	0,15
45	Prosperidad-Serrano.....	0,10
46	Plaza Mayor-Fuenteclilla.....	0,05
47	Plaza Mayor-Mataderos.....	0,20
48	Quevedo-Cibeles-P. Atocha.....	0,15
49	Glorieta Bilbao-Colón-Goya.....	0,15
50	Glorieta Ruiz Jiméñez-C. Gzde.....	0,15

# Fábrica de Plisados, Vainicas e incrustaciones mecánicas

LA CASA LA MAS ANTIGUA DE MADRID  
SE HACEN TODA CLASE DE PLISADOS Y EN TODOS  
LOS ANCHOS.—LA ÚNICA CASA QUE TIENE  
SIEMPRE LAS ÚLTIMAS CREACIONES DE PARÍS.

**ARTURO HUERTA**  
FERNANDO VI, 12, principal. TELEFONO, 33.681

Evitará Ud. los destrozos ocasionados en las pa-  
redes por los clavos y escarpías usando los tacos

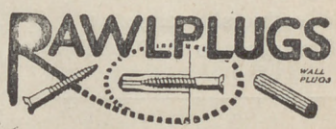

Central: FERNANFLOR, 4.—Madrid.  
Depósito: ALCALA, 99.—Madrid.

# PLANTAS Y FLORES NATURALES PEDRO LAPÉGUE

Proveedor de los principales Teatros y Hoteles  
Construcción de jardines, ramos, corbeilles y coronas

Ventura de la Vega, 3 Teléfono, 12.237  
(Entrada por Carrera San Jerónimo) MADRID

**Félix Joca**

FÁBRICA DE BRONCES ARTÍSTICOS  
LAMPARAS-CAMAS  
MUEBLES Y HERRAJES

DESPECHO CENTRAL, NICOLAS MARIBERO, 876  
TELEFONO 15.491

FABRICA Paseo de las Acacias 2 duques  
MADRID  
Telefono-15110

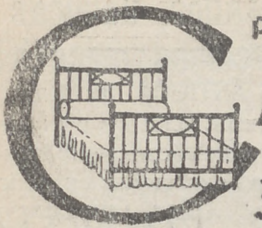

PARA ADQUIRIR LAS MEJORES  
**AMAS DORADAS**  
 dirigirse a la FABRICA  
 34. CALLE DE LA CABEZA 34

**Princesa**

A las 6  
 «Castigo sin venganza»  
 10, El vergozoso en Palacio

**Fontalba**

A las 6 15 y 10,15  
 Pepita Jiménez

**Infanta Isabel**

(compañía de Comedías)

A las 6,30  
 A las 10,30  
 EL ALFILER

**Apolo**

A las 6,30 y  
 10,30 La pícara molinera

**Pavón**

Compañía Cómica

A las 6,30 y 10,30,  
 LA COPLA ANDALUZA

**Reina Victoria**

(compañía Diaz-Artigas)

A las 6,30 y 10,30  
 De la noche a mañana  
 ¡¡Exitó enorme!!

Alkázar.—A las 6 y 10,30 La tatarabuela.

Martín.—6,30 y  
 A las 10,30  
 Mi mamá política y  
 ¡Ris... Ras...!

Centro—A las 6.30 PepaDon-  
 cel. 10,30 La noche del sá-  
 bado.

**Lara**

A las 6,15 y 10,30  
 Los mosquitos.

**Eldorado**

A las 6,30 10,30, Entrar por  
 uvas y Vengan mujeres a mí  
 o El destino de don Cleto.

**Callao**

6 y 10 Grandiosas pelcu-  
 las.

**CHAMPACMEG**  
**"BENÉZET"**



**PENSEN**

DE UN ST.

—Para nacer no te más  
 ra morir cuantos pasatem  
 —Las vinajeras son et c  
 —El cura toma raperis  
 —La beata es la ptoq  
 —El sacristán visirocc  
 tambien.  
 —El es quien más apar  
 sabe dónde.  
 — Cuando un sacri un c  
 puede ménos de excl. Apa  
 —Sin embargo; el in e  
 cuando está en el coño.  
 —El sacristán per la f  
 sectos, y debe clasifi el  
 menópteros á que con la  
 viven con la cera.  
 —De acuerdo con las,  
 es pura y simplemente que.

No te atos po  
 que á todite  
 nunca tuvie cara

**ALBERTO**

Pulseras de pedi-  
 da, especialidad.



Ultimas  
 creaciones

**7, Carretas, 7**

: — : — : **ARMG**

**Acreditada y antigüaria**  
**BARQUILLO, 30.**

Grandes existencias en lana ad  
 para todas clases de col. Drove  
 guanos, borras, etcéte

Teléfono 4

SGCB 200

SEC=DEMI=SEC.  
EXTRA=EXTRA=SEC.



hoy 23 de  
de 1929

1913

SENTOS

no más que un padre. Da-  
s podemos.  
as de la sacristía.  
na sacristán lo estornuda.  
la pantofo del sacristán.  
y visoroco—y le desnuda  
más panas, y quien más  
sac un cirio ardiendo, no  
excl. Apaga...y vámonos!  
yo; él es un sér superior  
el cirio.  
n per la familia de los in-  
clasif. el género de los hy-  
ne con la abeja. Ambos  
ra.  
com. as. creo que el amor  
emen que...de ántmas.

te atoa por nada  
todit que quise  
tuvie cara.

R M G O L : — : — :

ntigüaria y Colchonería.

30. : : MADRID

de lana adamascadas y listadas,  
de col. Duvets, plumas, mira-  
ras, etcétera etcétera.

024.272

EL MEJOR REGALO  
ERA SIN DUDA, UN OBJETO DE LA  
ANTIGUA CERAMICA  
**NIVEIRO**  
DE TALAVERA  
UNICA SUCURSAL EN MADRID  
CALLE DE RECOLETOS 2, DUP.  
¡NO COMPRAR SIN VISITAR ESTA CASA!

**Jai-alai**

(calle de Alfonso IX)

A las 4 de la tarde.

Primero (a remonte)  
Lasa y Alberdi contra  
Ostolaza y Vega. Segun-  
do (a pala), Gallarta III  
y Jáurgui contra Azur-  
mendi I y Villaro II.

Infanta Beatriz.—A las 6,15  
El caballero Varona  
Noche no hay función.

Comedia.—6 Raquel Meller.  
10,30, Napoleón en la luna.

Fuencarral —6,15 y 10,30  
La guita y Las cariñosas.

**Maravillas**

A las 6,30 Los cuatro caminos  
A las 10,30. La protegida.

**Avenida**

6 y 10 Colosal programa de  
péculas. Festivos a las 4.

**Real Cinema**

A las 6 y 10 colosales pe-  
fículas. Los días festivos a  
las 4 de la Tarde.

**Español**

No hay función por celebrarse el  
aniversario de la muerte de la ilus-  
tre actriz D.<sup>a</sup> MARIA GUERRERO

**Eslava**

A las 6, y 10,15  
El camino de la felicidad

**Circo de Price**

(Director M. Sáchez Rexach)

6 30 y 10,30 La super-Revista.

**LAS MARAVILLOSAS**

¡Gran éxito!

**Cómico**

A las 6,30 y 10,30

El sofá, la radio, el peque y  
la hija de Palomeque.

**Zarzuela**

A las 6,30 LA MEIGA  
10,30 Al dorarse las espigas

“EL CISNE”



Número, 44.708

**FABRICA DE IMPERMEABLES**

Impermeables de señora desde 40 pesetas  
Idem de caballero desde 40; id. trinchera,  
tres telas, desde 60. Capitas para  
niño, desde 7,50 pesetas.

**FELIX RIESCO**

Plaza del Progreso, 3.—Madrid

### Tarifa para el servicio de Automóviles

Al servicio público, clasificados por su categoría de fuerza y distinguidos por franjas en los colores azul, naranja y verde:

	Pesetas
<b>FRANJA AZUL</b>	
Los 800 primeros metros.....	0,80
Por cada 200 metros más.....	0,20
Por cada hora que el coche esté parado, en fracciones de 0,20.....	3,00
<b>FRANJA NARANJA</b>	
Los 800 primeros metros.....	0,60
Por cada 200 metros más.....	0,10 y 0,20
Por cada hora que el coche esté parado en fracciones de 0,10 y 0,20.....	4,00
<b>FRANJA VERDE</b>	
Los 800 primeros metros.....	0,40
Por cada 200 metros más.....	0,10
Por cada hora que el coche esté parado en fracciones de 0,10.....	3,00

## Clementey García

CAMISERIA Y ROPA BLANCA

Equipos, canastillas, Batas, blusas.

Especialidad en ropas para niños.

**34, MAYOR, 34**

### Madrid.-Sus hoteles y sus precios.

PRECIO EN EPOCA NORMAL

NOMBRES	Pensión completa por día habitación.		Comidas.		Baño.	Servidumbre.
	Mín.	Máx.	Desayuno	Almuerzo y Cena		
					Grand Hotel.....	20
Hotel Alfonso XIII.....	20	45	1,50	8	2	15
Hotel Americano.....	12,50	30	1,50	6	2	12,50
Hotel Central.....	10,50	15	1	5	2	10
Hotel Continental.....	10	15	1	6	2	10
Hotel Inglés, S. A.....	20	25	2	8	2	15
Hotel Oriente.....	12	25	1	6	2	10
Hotel Roma.....	25	32	2,50	8	1,50	15
Ice Hotel.....	42,50		2,50	10		20

San Sebastián.—Hotel de France en Suisse, pesde 15 pesetas. Todo confort. Guetaria, 7.  
Zaragoza.—Hotel Universo y Cuatro Naciones,



Esmaltes finos artísticos. Esmaltes traslucidos. Sortijas de indios patentadas. Condecoraciones civiles y militares. Escudos Heráldicos. Cartelas en oro y plata para homenajes.

**ATOCHA. 5 MADRID**  
Teléfono, 17.525

TALLERES DE TAPICERIA Y EBANISTERIA

— DE —  
**F. GONZALEZ**

Cortinajes, Fundas, Decoración. Toda clase de obra y restauración de muebles.

21, REINA, 21

## Sastrería Galindo

CORTE REGIO

TRAJES ULTIMA MODA - GABANES  
TRINCHERAS - GABARDINAS

(Se admiten géneros para su confección)

Concepción Jerónima, 8 - Teléfono 72746

## EL NOROESTE

(Antes EL CASTILLO DE LUNA)

CAFE EXPRES - ESMERADO  
SERVICIO DE RESTAURANT

Platos populares todos los días

CERVEZAS-MARISCOS-BOCADILLOS

6, Concepción Jerónima, 6

*Luis Feijoo*





## Compañía madrileña de Urbanización

*Tranvía de Cuatro Caminos-Ciudad Lineal-Ventas*  
Servicio días laborables: Por la mañana cada quince minutos; por la tarde cada diez minutos. Domingos y días festivos: Cada cinco minutos.

*Tranvía de Cuatro Caminos a la Dehesa de la Villa*  
Servicio días laborables: Desde Cuatro Caminos cada diez minutos; desde la Red de San Luis (Gran Vía), coches discos núm. 20, cada nueve minutos. Domingos y días festivos: Desde ambos puntos cada cinco minutos.

*Tranvía desde Cuatro Caminos a Fuencarral*  
Cada treinta minutos.

*Tranvía de Cuatro Caminos a Tetuán*  
Cada tres minutos. Servicio directo desde el Puente de Vallecas a Tetuán, coches discos número 14, cada diez minutos.

*Tranvía de Ventas a Canillejas*  
Servicio cada hora, saliendo los coches de Ventas desde las 7,25 hasta las 22,25.

*Ferrocarril a Colmenar Viejo*  
Salidas de trenes desde Cuatro Caminos: 9,32  
Idem de Colmenar: 8,15.

## Algunos museos que merecen visitarse

*Arqueológico Nacional*, Serrano, 13: De diez a cuatro diario; festivos, de diez a una.

*Armería Real*: De diez a una, diario, una peseta; jueves, gratis, de dos a tres.

*Arte Moderno*, Paseo de Recoletos, 20: De ocho a una, diario, una peseta; jueves y domingos, gratis.

*Artillería*, Méndez Núñez: De ocho y media a doce y media diario, 0,25 pesetas; martes y sábados, gratis.

*Caballerizas Reales*, Bailén, 8: De dos a cinco, diario, una a seis personas dos pesetas; lunes, gratis.

*Museo Romántico*, San Mateo, 13: De once a cuatro, entrada gratis.

*Nacional de Ciencias Naturales*, Castellana (Hipódromo): De nueve a doce, diario, y de nueve a doce y media, festivos.

*Nacional del Prado*, Paseo del Prado, 9: De diez a cuatro, diario, y de diez o dos, festivos; Domingos y jueves gratis.

*Naval*, P. Ministerios 7: De diez a una, diario.

PAPELERIA  
DE  
MODA



El mayor surtido en plumas estilográficas y lapiceros automáticos.  
Casa especializada en artículos para regalo  
VIUDA DE M. DE NAVARRO  
Procedidos. 9 11 MADRID 11 Tel. 10.197

## ¡Un momentoll!

Tome las señas de esta Casa, compre en ella una vez, y será la Papelería donde se surta siempre.

¡No lo olvide!!  
Palacio de la estilográfica

5, PRECIADOS, 5  
MADRID



## Casa Adoración

ULTIMAS NOVEDADES  
DE PARIS

Sombreros  
para  
señoras  
y niñas.

4, CALLE DEL PRADO, 4  
TELEFONO 14226



## "Cafés Vere"

Pruebe estos cafés.

Le gustarán mucho

Fuencarral, 103  
TELÉFONO 52729

## Abrigos pieles riquísimos

A 160 pesetas

Carmen, 10 ::= GRANDE

# Madrid a Zaragoza y Barcelona

Exprés n.º 802.—1.ª y 3.ª.—Coche Restaurant.  
Salida a las 9,30.

Exprés lujo n.º 804.—1.ª Butacas.—Coche cama  
y coche restaurant. Salida a las 20.

Correo n.º 810.—1.ª, 2.ª y 3.ª Salida a las 21,10

ESTACIONES	Tren n. 802	Tren n. 804	Tren n. 810
MADRID Atocha.....	S. 9,30	20,—	21,10
Torrejón de Ardoz.....	»	»	21,55
Alcalá de Henares.....	»	»	22, 9
GUADALAJARA.....	J.S. 10,27	20,56	22,36
Jadraque.....	LI. 10,32	21, 1	22,42
Sigüenza.....	»	»	23,43
TORRALBA.....	J.S. 12, 6	22,38	0,42
Arcos de Jalón.....	LI. 12,32	»	1,12
Santa María de Huerva.....	»	»	1,30
ARIZA.....	J.S. 13, 4	22,42	2,—
Alhama de Aragón.....	LI. 13,10	»	2,14
Ateca.....	J.S. 13,32	»	2,29
CALATAYUD.....	LI. 13,34	»	2,44
Alhama de Aragón.....	J.S. 13,51	0,22	3,09
Alhama de Aragón.....	LI. 14,17	0,52	3,30
Alhama de Aragón.....	LI. 14,19	0,52	3,50
Alhama de Aragón.....	LI. 14,19	0,52	4, 3
Paracuellos de la Ribera.....	»	»	4,29
Morés.....	»	»	4,39
Morata de Jalón.....	»	»	4,52
Ricla.....	»	»	5, 8
Calatorao.....	»	»	5,17
Sallillas de Jalón.....	»	»	5,26
Rueda de Jalón.....	»	»	5,44
Plasencia de Jalón.....	»	»	5,55
CASERTAS.....	J.S. 15,43	2,22	6,26
Utebo-Monzalbarba.....	LI. 15,47	2,26	6,49
ZARAGOZA.....	J.S. 16,—	2,40	7,10
350.000 habitantes	LI. 16,15	2,52	8, 5
La Cartuja.....	»	»	8,20
El Burgo.....	»	»	8,32
Fuentes de Ebro.....	»	»	8,47
Pina.....	»	»	8,59
Quinto.....	»	»	9,12
Vella de Ebro.....	»	»	9,22
La Zaida.....	»	»	9,33
PUEBLA DE HIJAR.....	J.S. 17,34	»	10, 3
Semper Calanda.....	LI. 17,35	»	10, 8
Chipiana.....	»	»	10,25
Caspe.....	»	»	10,32
Flix.....	18,23	4,52	11,11
Ascó.....	19,32	»	12,42
García.....	»	»	12,54
MORA LA NUEVA.....	J.S. 19,52	6,16	13, 7
Guiamets.....	LI. 20,—	6,28	13,15
Marsa Falset.....	»	»	13,48
Riudecañes Botarell.....	20,39	»	14,10
Borjas del Campo.....	»	»	14,44
REUS.....	J.S. 21,10	7,38	15,16
Morell.....	LI. 21,14	7,41	15,26
RODA DE BARA.....	J.S. »	»	15,36
SAN VICENTE.....	LI. »	»	16,—
Cubellas.....	J.S. »	»	16,43
VILLANUEVA Y GELTRÚ.....	LI. »	»	16,48
Sitges.....	J.S. »	»	16,58
Castelldefels.....	LI. »	»	17, 6
Gavá y Viladecans.....	J.S. 22, 4	8,25	17, 6
Prat Llobregat.....	LI. 22, 6	8,26	17, 6
Sans.....	»	»	17,27
Paseo Gracia.....	J.S. »	»	17,34
BARCELONA Francia.....	LI. »	»	17,39
1.000.000 de habitantes	J.S. »	»	17,39
1.000.000 de habitantes	LI. »	»	17,51
1.000.000 de habitantes	J.S. »	»	18,19
1.000.000 de habitantes	LI. »	»	18,27
1.000.000 de habitantes	J.S. »	»	18,39
1.000.000 de habitantes	LI. »	»	18,55
1.000.000 de habitantes	J.S. »	»	18,59
1.000.000 de habitantes	LI. »	»	19,11

# LA CORUÑA

MARTIN NAVAZO

Vinos - Restaurant - Cervezas - Li-  
cores de todas las marcas - Mariscos  
del día - Aperitivos y bocadillos - La  
— — — — —  
peña más clásica. — —

4, ALCALÁ 4

RELOJERIA  
DB

## MANUEL ALVAREZ

Compra y venta de relojes de todas clases, anti-  
guos y modernos.

6, CALLE DEL PRADO, 6.—Teléf. 14226

## FÁBRICA Y ALMACÉN

de pianos, órganos y armoniums

Ricardo Rodríguez

VENTAS AL CONTADO Y A PLAZOS

Despacho: Ventura de la Vega, 3

Talleres: Pizarro 19 (Palacio de Chesté)

Teléfono 12.344

Relojería y platería

Bisutería fina

## CARLOS PERLA

Objetos para regalos, Relojes s desde 7 pesetas.

4, Carretas, 4

GRAN FERRETERIA - MATERIAL ELECTRICO

Especialidad en artículos para Colegios y Comunidades

## PEDRO ORCASITAS

SUCESOR DE PEÑA

Agujas, cuchillos, tijeras, navajas de afeitar y de  
bolsillo, Efectos de pescar. Batería de cocina.  
Herramientas para zapateros y guarnicioneros.  
— — — — —  
Cubiertos. — — — —

Espanteros, 10 MADRID Teléfono 13346

## La Regional

Vinos finos de mesa. :-: Servicio a domicilio

Gran vino "El Padre Eterno"

y blanco "LA PALMA"

1, Los Madrazos, 1

Teléfono 13563

## Zacarías Madrid

Se encarga de hacer toda clase de Seguros y en  
particular de «La Equitativa de Madrid», empre-  
sa de seguros contra enfermedades y entierros,  
también facilita terrenos en sitio céntrico desde  
10 pesetas al mes.—Para informes:

48, Mesón de Paredes, 48

# Peletería "LLANA"

CASA DE CONFECCIONES ACREDITADA

Antes de hacer sus compras  
de pieles, en beneficio de  
usted visite esta Casa.



Coloreros, 1 pral. esquina a Mayor, 24  
TELÉFONO, 11.187

## Espectáculos de Madrid

Nuestra Revista diaria, programa general de la capital, es la propaganda que a usted le conviene.

Nuestra mayor garantía a su vista es los siete años que el 21 de Noviembre próximo, cumplimos, en su publicación sin interrupción.

## Espectáculos de Madrid

por su seriedad y extensión en sus repartos diarios, es el mejor periódico anunciador de España.

¿Quiere prosperar en sus negocios y aumentar sus ventas? Pida detalles y condiciones de sus anuncios en

**2, Conde de Romanones, 2**



# EL ENCANTO DEL HOGAR



"Dandy"

A. E. G.

GARANTIZA

BRILLO ESPEJO



Pida usted demostraciones gratuitas al

**Teléfono 52.098**

"Vampiro"

A. E. G.

LIMPIA TODO SIN TRABAJO ALGUNO

A. E. G.-Paseo de Recoletos, núm. 17

## Calefacción Eléctrica



Sin tufo ni peligro

**Estufas A. E. G.**

**Precios muy ventajosos**

**GRAN SURTIDO**

**Paseo de Recoletos, 17.---MADRID**