

Revista Bilbao

MERCANTIL, MINERA, INDUSTRIAL Y MARÍTIMA
Fundada en 1894

Año XVII

Bilbao 3 de Junio de 1911

Núm. 840

ORENSTEIN Y KOPPEL-ARTHUR KOPPEL S. A.

MADRID BILBAO GIJÓN-BARCELONA-SEVILLA

Material de Transporte
para
Ferrocarriles, Tranvías, Minas,
Contratistas, Fábricas
é Industrias.

Especialidad en:

Locomotoras, Vagones,
Vías fijas y portátiles,
Vagonetas, Cambios de vía,
Placas giratorias, etc., etc.

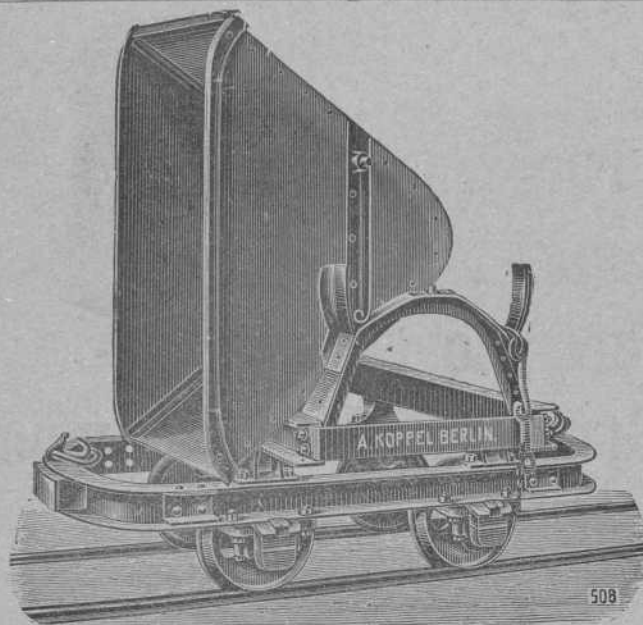

Grandes Existencias

EN

BILBAO

Dirección Postal

Calle Arbieto, 1

DEPÓSITOS

también en

Gijón

Barcelona

Cartagena

DECAUVILLE

FERROCARRILES PORTATILES Y FIJOS (véase anuncio página I)

MARIANO DE CORRAL

Talleres de Construcciones Metálicas

Construcción de material móvil y fijo para ferrocarriles y minas.—Puentes
y armaduras para cubiertas.—Piezas forjadas y estampadas.—Fundición de hierro, acero y otros metales

Compañías de ferrocarriles que tienen en sus líneas materiales contruidos por esta casa

Bilbao á Portugalete.—Norte y Madrid á Zaragoza y Alicante.—Vagones cubas de las «Bodegas Bilbaínas».—Bilbao á Durango y San Sebastián.—Luchana á Munguía.—Bilbao á Lezama.—La Robla á Valmaseda y Luchana.—Bilbao á Santander.—Castejón á Soria.—Villaodrid á Rivadeo.—Bilbao á las Arenas y Plencia.—El Astillero á Ontaneda.—Cantábrico de Santander y otros muchos ferrocarriles mineros y fábricas, como las de Castro-Alén, Mutiloa, Hulleras de Sabero, Minas de Heras y de Nueva Montaña de Santander, La Basconia y Altos Hornos de San Francisco.—Tranvías de San Sebastián á Rentería y de Bilbao á Durango y Arratia.—Tranvía de Linares.—Ferrocarril de Teberga á Trubia.—Andoain á Plazaola.—Aznalcollar á Sevilla.—Cala á Sevilla, etc., etc.

Pidanse informes de esta Casa á los señores Ingenieros de las Compañías ferroviarias antes de decidir sobre los pedidos de materiales.

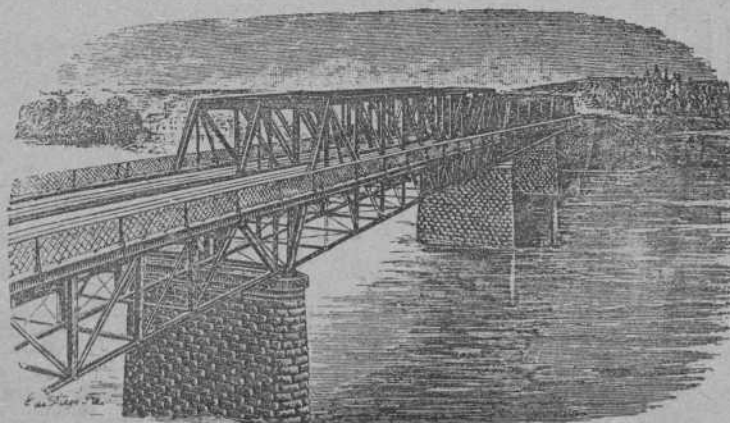

DIRECCIÓN TELEGRÁFICA: CORRAL, BILBAO

**Construcciones
Mecánicas y Eléctricas**
Sociedad Anónima

BARCELONA RAMBLA DE SANTA MONICA, 6

MADRID
GALDO, 3



**Turbinas
Dinamos-Motores
Transformadores
Bombas - Gruas - Turbinas de vapor**

Carlos Hoppe y Compañía

CORREDORES MARÍTIMOS Y JURADOS

CONSIGNATARIOS DE BUQUES

Fletadores—Comisiones—Consignaciones—Representantes de la Dampfschiffahrts **Neptun** con servicio regular de vapores entre *Amberes, Rotterdam* y el *Norte de España* y viceversa, admitiendo carga directamente para dichos puertos, y con transbordo para los principales del mundo.—Línea regular de vapores entre Nueva York y Bilbao.—Agentes Generales de las Compañías de Seguros Marítimos, Fluviales y Terrestres.

La Mannheim y La Nord Deutsche
y de la Compañía de Seguros contra incendios y sobre la vida

“The Liverpool & London & Globe”

COMISARIOS DE AVERÍAS

Casas en Santander, San Sebastián y Pasajes.—En Bilbao, Alameda Mazarredo, 1, T. 111

Laboratorio Químico

A. AMOUROUX
Ingeniero Químico

de
y

L. FONTAINE
Ingeniero Agrónomo

Especialidad de análisis minerales y metalúrgicos

HUELVA

CALLE DE SEVILLA 22
Y 22 DUPLICADO

Abonos, Aguas, etc.

Arbitrages

Contratos a precios reducidos

BILBAO

27, CALLE COLÓN DE LARREÁTEGUI, 27

Agencia de la Sociedad Anónima Industrial de Ferrocarriles

(Bahnindustrie Actien-Gesellschaft)

Hannover-Herrenhausen (Alemania)

5, Calle San Vicente, 5

BILBAO

Apartado en Correos núm. 214



Fábrica de materiales

para

Vías portátiles y fijas

Vagonetas,

Carriles, Cambios de vía,

Placas giratorias, Rodámenes,

Ruedas sueltas

Material de alquiler

POSTES Y TRAVIESAS INYECTADAS CON CREOSOTA POR EL PROCEDIMIENTO RÜPING

Postes para transportes de energía eléctrica, teléfonos y telégrafos.

Traviesas para ferrocarriles y tranvías.

ENVASES DE CHAPA NEGRA, GALVANIZADOS Y ESTAÑADOS

fabricados sin remaches, los más empleados para el transporte de Alcohol, aceite, leche, etc.

Barriles para PASTEURIZACION DE LECHE Y CERVEZA

MATERIALES REFRACTARIOS DE TODAS CLASES

Dirigirse á : **DUBOIS Y C.^a**

Rodríguez Arias, 1 — Apartado n.º 187

BILBAO

Establecimientos

DECAUVILLE

MADRID

BILBAO

HUELVA

GIJÓN

BARCELONA

Monte Esquinza, 18

Marqués del Puerto, 2

Agencia á cargo de D. Luis Romero

Plaza del Carmen

Diputación, 369

Ferrocarriles portátiles y fijos



Grandes existencias



Grandes existencias



Venta -- Alquiler -- Cambio -- Material de ocasión

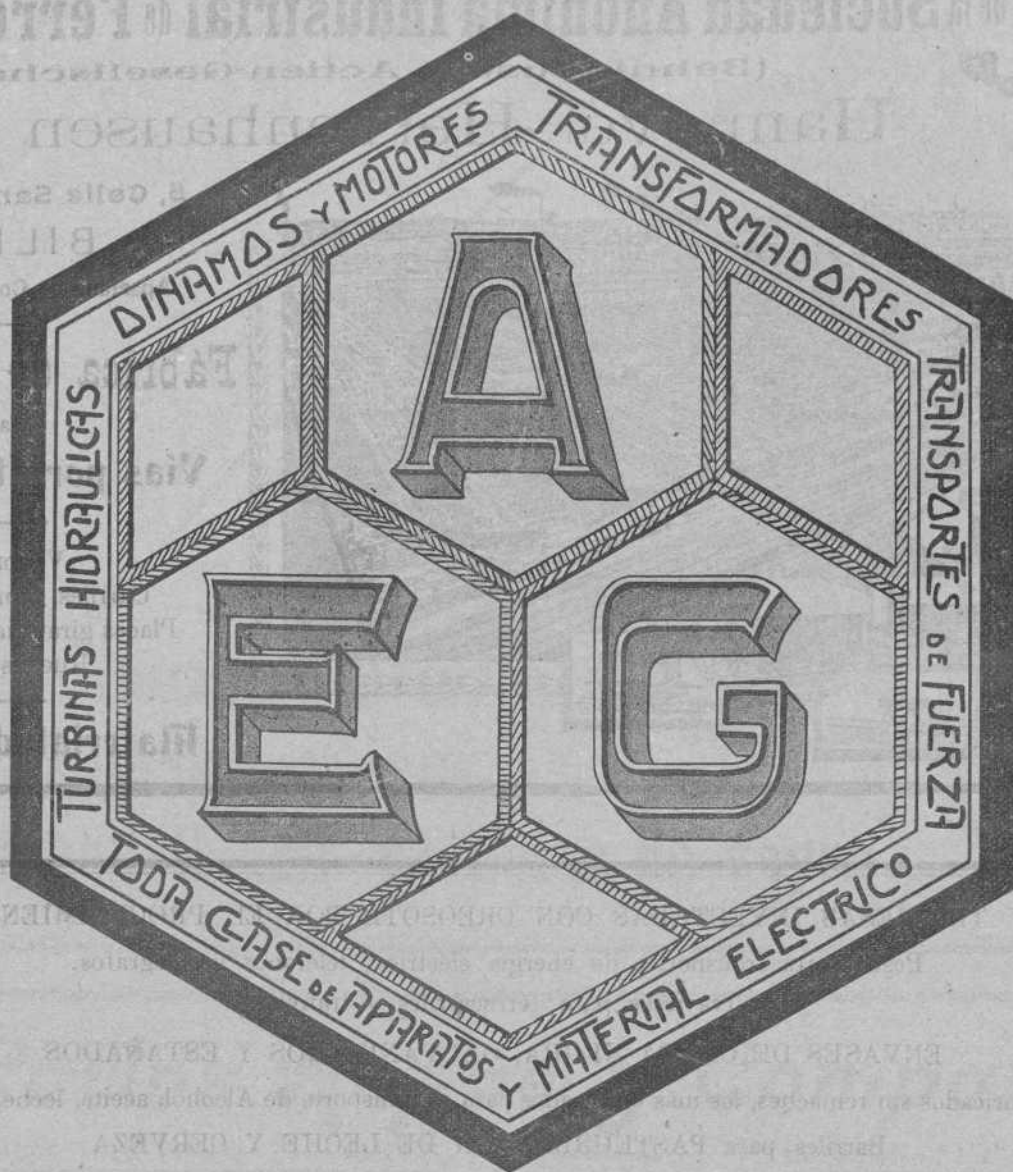

A. E. G.-Thomson Houston Ibérica

como sucesores de la casa

Juan Wenzel y Compañía

Ruegan á su distinguida clientela se digne honrar con sus pedidos, hechos anteriormente á estas casas, á la que suscribe.

Asimismo les participamos que en el cumplimiento de los pedidos desplegaremos la mayor actividad.

sus afmos. S. S. Q. B. S. M.,

A. E. G.-Thomson Houston Ibérica

SOCIEDAD ANÓNIMA

REVISTA BILBAO

MERCANTIL, MINERA, INDUSTRIAL Y MARITIMA

Fundada en 1894

PRECIOS DE SUSCRIPCIÓN

Bilbao, un año.....	Ptas. 12,00
Provincias id.	» 16,00
Extranjero, id.....	Feos. 24,00
Número suelto	Ptas. 0,50
Idem atrasado	» 1,00

DIRECTOR PROPIETARIO

LUIS RUY-WAMBA

REDACCIÓN Y ADMINISTRACIÓN: BARROETA ALDAMAR, 8
IMPRESA: IBÁÑEZ DE BILBAO, 6

PRECIOS DE ANUNCIOS

En el texto, línea	Ptas. 1,00
En notas sueltas id.	» 0,50
Comunicados, id	» 2,00

SE PUBLICA LOS SÁBADOS

CORRESPONSALES:

London E. C.—Walter Judd, Ltd.
5, Queen Victoria Street

BERLIN.—Mr. Rudolf Mosse
Jerusalemmer Strasse 46/49

PARIS.—John F. Jones y C.^a
31, bis, Faubourg Montmartre

NEW YORK.—Gotham Advertising Company
95, Liberty Street

BLEICHERT

LEIPZIG: Representantes: José y Juan de Goyoaga, **BILBAO**, Colón de Larreátegui, 15 y 17.
Miguel Milano, **MADRID**, Núñez de Balboa, 7. Luis G. Ferrán, **BARCELONA**, Furtuny, 7.

Vías aéreas, Grúas, Cubetas-dragas. — Vías suspendidas eléctricas. — Instalaciones para depositar ripios y escorias.
: : : : Instalaciones de transporte de todas clases : : : :

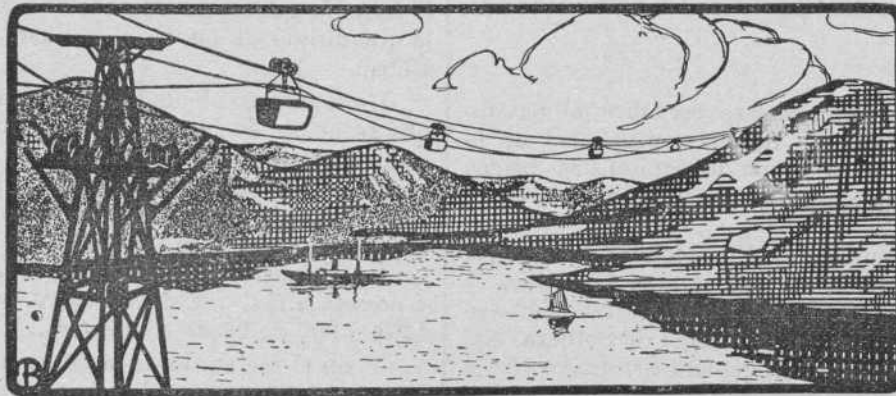

CRÓNICA MERCANTIL É INDUSTRIAL

The Salmantina Tin mining Limited

En Inglaterra, y con un capital de 36.000 libras esterlinas, dividido en acciones de á una libra esterlina, se ha constituido esta nueva empresa, cuyo objeto es la compra y explotación de un coto minero de estaño situado en Terrubias, provincia de Salamanca. Los aportadores de las minas han percibido 19.750 acciones liberadas y 100.000 francos en metálico.

Servicio de automóviles eléctricos

En la Diputación provincial de Alava se ha presentado para su resolución una instancia del Ingeniero Sr. González Serralde, pidiendo autorización para establecer un servicio de electrovía para mercancías y minerales de Vitoria a la frontera de Navarra, al igual que el servicio ya establecido entre Vera y el puente de Behovia.

Concurso

La Junta de Obras del puerto de Cádiz trata de adquirir, por concurso, cuatro grúas automóviles eléctricas, con destino á dicho puerto. Se celebrará el acto el 23 del actual. El pliego de condiciones y demás detalles, en la *Gaceta* de 22 de Mayo.

MARCA



REGISTRADA

Sömme & Sundt, Bilbao. Hurtado de Amézaga, 1

Almacén de maquinaria y taller de construcción

Gran surtido
de **Correas**
de **Balata-Atlas**
y de **Cuero**.
Calidad superior

Motores
eléctricos
de
Norsk Elektrisk-
Brown Boveri

Maquinaria
para Fábricas de
Conservas
y para
Molinos harineros

Molinos
tritadores
para minerales
y otras materias
Desintegradores

Canal de Suez

En sesión reciente, ha decidido el Consejo de Administración de esta Compañía proponer á la Junta general de accionistas, que se celebrará el día 12 del corriente, la siguiente fijación de dividendo:

A las acciones de capital, 171,31 francos bruto, ó sea 158 francos neto; á las acciones de beneficio, 146, 31 francos bruto, ó 134,45 neto; á las partes de fundador, 82,43 y 76,46, respectivamente,

Nueva Sucursal bancaria

Se asegura que el Banco de Gijón va á establecer una Sucursal en Avilés, habiendo adquirido al efecto un inmueble en dicha villa para instalar la Sucursal, que en breve funcionará.

Eléctrica de la Sierra

Con capital de 430.000 pesetas, se ha constituido esta Sociedad Anónima que surte de fluido eléctrico para luz y fuerza á varios pueblos de la sierra del término de Grazalema (Cádiz).

Los tranvías en Santander

En la capital vecina de Santander se escrituró el pasado domingo la cesión del negocio de tranvías, propiedad de la Sociedad Nueva Montaña á un grupo de capitalistas belgas que se proponen formar una Empresa única que explote en la ciudad los eléctricos.

A este efecto, han convenido con el propietario del tranvía de vapor que vá al Sardinero, la electrificación de la línea y se tiene por seguro que acepten el proyecto de tranvía eléctrico que cruza por el Alta y finaliza en la Rampa de Sotileza, del cual es petionario el distinguido ingeniero Sr. Lasso de la Vega, muy querido amigo nuestro.

Reconocido es por todos los beneficios que á Santander pueda reportar las líneas de comunicación que en la actualidad se dispone, de las cuales harán formar una red de tranvías magníficos.

Justo es hacer constar la labor realizada en este asunto por nuestro convecino D. Julio Pacheco á quien en parte se le debe tal mejora, pues ha contribuido á presentar á los financieros que hoy se disponen á acometer empresa de tanta importancia.

Precio medio del cambio

Se ha dispuesto por R. O. que para las operaciones correspondientes en las Aduanas nacionales, rija durante el mes actual el cambio medio de 108,10 por ciento.

Cuatro palabras... directas

A juzgar por un anuncio que publica la prensa diaria y que nosotros no lo insertaríamos, en gracia á nuestros lectores, existe aún la Compañía Vasco-Castellana, la que manifiesta que, á partir del 5 de los corrientes, y en conformidad con el convenio aprobado judicialmente, pueden los obligacionistas entregar sus títulos á cambio del oportuno resguardo, interin se practican las liquidaciones de los cupones vencidos que deben ser canjeados también por los nuevos bonos.

Tales son los planes de una Sociedad que no tiene existencia legal, la que insiste en seguir jugando con sus infelices obligacionistas.

Nuestra actitud está bien definida en este asunto, en el que no nos mueve otra intención que la de ser útiles á nuestros lectores.

¿Para que servirán los nuevos bonos?

Es intolerable lo que acontece; antes con el Vasco-Castellano y luego con su hijuela The Spanish Railway Limited, la que dirigió su puntería, primero á Valencia y después á Bilbao.

De seguir así el citado estado de cosas, llegará el día en que se acuse de inmoralidad al Gobierno del Sr. Canalejas, como antes se censuró á otros.

¿Si se presentaron tres pliegos al concurso para el directo entre Valencia y Madrid, porque no dar por fenecida la concesión caducada hace un mes?

En Valencia tienen hoy deseos favorables á ese ferrocarril y no será difícil que se construya, pero sin la Compañía de los 12.000.000 de libras en efectivo.

Y sin el secretario de la Cámara española en Londres, que cometió el grave error de afirmar lo de las libras y algo más, cuando nadie lo preguntaba.

En España, mientras los políticos, validos de su influencia patrocinen empresas como las que nos ocupan, se repetirán las hazañas de D.^a Baldomera, Rochette y Vasco-Castellano.

De la The Spanish, poseemos un arsenal de datos que publicaremos si es necesario.

Puede si le parece quejarse á Poncio Pilatos, del que somos órgano, por conducto de ese autorizado periódico, *El Noticiero*, que aconsejó á los capitalistas bilbaínos que metan su dinero en manos de los santos varones, autores de tanta estafa.

Por el buen nombre de Bilbao llamamos la atención de la prensa honrada, de esa prensa que sabe despreciar honorarios indignos, para que haga llegar su voto al jefe del Gobierno á fin de que cesen en su empeño los *vivillos* ferroviarios.

No confundamos la grandeza de los proyectos, con las intenciones de los hombres.

Construcciones, Instalaciones y Reparaciones Electro-Mecánicas

MAQUINARIA, APARATOS Y MATERIALES ELECTRICOS

INSTALACIONES COMPLETAS PARA MINAS

Oficinas técnicas—Almacenes—Talleres

R. DE EGUREN**INGENIERO****Gran Via, 35
BILBAO**

NUEVAS TARIFAS

Se encuentra en esta villa en comisión del servicio el ilustrado subjefe de Tráfico de la Compañía de los Ferrocarriles del Norte, nuestro distinguido amigo D. Carlos Anné.

Tiene su viaje tal importancia, y de su competencia ha dado tanta prueba, que los industriales harineros confían en que el Sr. Anné, de acuerdo con otras Compañías ferroviarias lleguen á un acuerdo estableciendo una tarifa de paz entre todos, facilitando así el más rápido acarreo de las harinas por el Norte y con todas las ventajas que sea posible.

Hace ya mucho tiempo que la guerra de tarifas venía perjudicando notablemente á la industria harinera, digna de mayor protección, por ser uno de los principales elementos de vida.

Mucho nos alegraremos de que se encuentre una solución favorable.

La intervención del Sr. Anné es una garantía de éxito para todos.



Cuestiones obreras

Continúa latente la huelga de descargadores de carbón.

Una comisión de patronos havisitado al Gobernador Civil, manifestándole sus deseos de elevar un mensaje á los Poderes públicos, pidiéndoles presten atención á esta huelga.

El Sr. Novella les dijo que esa petición ya la tiene él hecha, interesando del Ministro de la Gobernación que intervenga el Instituto de Reformas Sociales, si no logra solucionar el conflicto la Junta local.

Cambiando impresiones acerca de la huelga, dijo también que todos cuantos dispongan de obreros para la descarga y quieran verificarla, él responde de que se llevará á cabo, pues está dispuesto á garantizar la libertad del trabajo á todo trance, como lo viene realizando.

Si no hubiera suficiente con la fuerza de que dispone, pediría toda la necesaria, no debiendo atribuirse á falta de garantía algún incidente suelto que pueda ocurrir en alguna persona que lleve una pequeña cantidad de carbón, porque eso es imposible prever y por lo tanto evitar.

Aquí lo que hace falta es el envío inmediato de fuerzas del ejército que puedan garantizar el trabajo, y que se adopten medidas de rigor contra los eternos enemigos de la paz pública.

Se aproxima el verano y esos elementos del desorden comienzan ya á realizar violencias.

Si se les deja harán lo mismo siempre que Bilbao se prepare á celebrar algún acontecimiento.

Banco del Comercio

SU SITUACIÓN EL DIA 31 DE MAYO DE 1911

ACTIVO		Pesetas
Caja y Sucursal del Banco de España		3.126.199,43
Efectos en cartera		6.150.960,58
Valores en poder de corresponsales		2.727.703,43
Préstamos sobre valores		11.064.866,10
Créditos en cuenta corriente con interés		23.811.514,13
Corresponsales deudores		4.434.324,02
Deudores diversos		393.647,29
Gastos generales		87.909,92
TOTAL		51.797.124,90
NOMINALES		
Depósitos en garantía	64.777.670,19	
Id. en custodia	139.687.532,47	211.330.578,91
V., cta. ajena, poder corresp.	6.865.376,25	
TOTAL		263.127.703,81
PASIVO		
Capital		5.000.000,00
Fondo de reserva		1.000.000,00
Cuentas corrientes é Imposiciones		14.116.631,45
Consignaciones voluntarias en efectivo		316.448,60
Imponentes en la Caja de Ahorros		29.134.943,03
Corresponsales acreedores		655.500,57
Acreedores diversos		406.597,33
Acreedores por cupones		105.000,84
Acreedores por amortizaciones		45.861,09
Efectos por pagar		76.358,12
Pérdidas y ganancias		939.783,87
TOTAL		51.797.124,90
NOMINALES		
Depositantes de vals. en gta.	64.777.670,19	
Id. de efectos en cust.	139.687.532,47	211.330.578,91
Acred. de v. en poder corresp.	6.865.376,25	
TOTAL		263.127.703,81

V.º B.º.—El Presidente de turno del C. de A., *Victor de Chavarri*.—El Director Gerente, *Fernando Echevarria*.—El Contador, *Eustaquio Negrete*.

Martin & Pagenstecher

Fábrica de material refractario

Ladrillos refractarios para Hornos Siemens--Martin

Ladrillos de Sílice, de magnesia, etc.

Materiales aluminosos y de grafito

Toberas para Cowpers y Bessemers

Retortas para fábricas de gas

Instalaciones completas de fábrica de gas sistema Martin & Pagenstecher

Pidanse ofertas, catálogos y referencias á nuestro representante:

Urbano Eggenberger

Muelheim a. Rh.

Producción anual: 40.000 toneladas

Bilbao, Ercilla, S. M.

Junta Sindical del Colegio de Agentes de Cambio y Bolsa

Esta Junta Sindical en sesión del 31 de Mayo ha señalado para la liquidación por diferencias de las operaciones á plazo en curso, de valores admitidos á Contratación oficial en Bolsa, los CAMBIOS MEDIOS siguientes:

ACCIONES DE LA SDAD. ARGENTÍFERA

ALMAGRERA	á 8,75 %
ACCIONES DE LA SDAD. MINAS DE CALA.	á 114,50 »
ID. ID. MINERA DE VILLODRID.	á 93 »
ID. ID. HULLERAS DE SABERO Y ANEXAS.	á 79 »
ID. ID. COLLADO DEL LOBO.	á 145 »
ID. ID. ANÓNIMA AURRERA.	á 134 »
ID. ID. GENERAL AZUCARERA DE ESPAÑA, PREFERENTES.	á 41,75 »
ID. ID. GENERAL DE INDUSTRIA Y COMERCIO.	á 237 »
ID. DE LA COMP. ^a DE LOS FERROCARRILES DE LA ROBLA.	á 50 »
ID. CREDITO DE LA UNION MINERA	á 655 »
ID. DEL BANCO DE VIZCAYA.	á 382 »

ANUNCIOS OFICIALES

Unión Española de Explosivos

Aviso á los accionistas

Se pone en conocimiento de los señores accionistas que á partir del 15 de Junio próximo les será pagada la cantidad de ocho pesetas por acción, por saldo del dividendo del ejercicio de 1910, contra entrega del cupón número 31.

Según costumbre, los cupones deberán entregarse acompañados de factura en doble ejemplar, detallando los números de las acciones.

El pago de este dividendo tendrá lugar en los establecimientos siguientes:

En Bilbao, en el domicilio social, Gran Vía, 1.

En Madrid, en las oficinas de la Sucursal, Villanueva, 11, de 9 y media á 12 y media.

En Oviedo, en el Banco Asturiano de Industria y Comercio; y

En Paris, en la Sociedad Española de Dinamita, rue de l'Arcade, número 36.

Bilbao, 31 de Mayo de 1911.—Unión Española de Explosivos.—El Presidente del Consejo de Administración, ALBERTO THIEBAUT.

Banco de Bilbao

SU SITUACIÓN EL DIA 31 DE MAYO DE 1911

ACTIVO		Pesetas
Caja y Sucursal del Banco de España c/c.		4.951.239,45
Efectos en cartera.		34.872.453,51
Préstamos sobre valores		8.184.106,36
Cuentas corrientes de crédito con interés.		49.393.305,51
Corresponsales deudores.		5.926.610,92
Diversos deudores.		1.880.340,84
Gastos generales y sueldos		183.611,20
Caja de Ahorros		10.588,07
Créditos contingentes		3.816,54
Bienes inmuebles		1.654.992,37
Mobiliario.		35.576,02
Cupones y amortizaciones al cobro.		1.301.081,00
Valores en poder de corresponsales		42.964.182,03
Acciones.		15.000.000,00
	TOTAL.	166.301.903,82
Depósitos en garantía <i>Nominales</i> 63.809.652,98		
Id. voluntarios id. 647.021.871,97		711.185.974,95
Id. necesarios id. 354.450,00		
	TOTAL.	877.487.878,77
Agencia de París		82.744.017,27
	TOTAL.	960.231.896,04
PASIVO		
Capital 60.000 Acciones de á pesetas 500		30.000.000,00
Fondo de reserva (estatuario)		3.000.000,00
Segundo fondo de reserva (voluntario)		3.600.000,00
Fondo de reserva especial		5.622.246,84
Beneficios y pérdidas		1.744.413,57
Acreedores por cuentas corrientes en Bilbao		17.707.103,38
Consignaciones voluntarias en efectivo		2.457.204,14
Imponentes en la Caja de Ahorros.		49.075.955,98
Corresponsales acreedores.		5.378.483,15
Diversos acreedores.		1.186.677,22
Efectos á pagar.		372.388,63
Dividendos por pagar		23.575,00
Acreedores por cupones realizados		1.426.846,21
Amortizaciones á pagar.		501.747,27
Acreedores por cupones y amortizaciones al cobro		1.301.081,00
Acreedores de valores en poder corresponsales		42.904.182,03
	TOTAL.	166.301.903,82
Deptes. de vls. en gta. <i>Nomles.</i> 63.809.652,98		
Id. voluntarios id. 647.021.871,97		711.185.974,95
Acreedores por dep. nec. id. 354.450,00		
	TOTAL.	877.487.878,77
Agencia de París		82.744.017,27
	TOTAL.	960.231.896,04

Gran Premio Exposición Bruselas 19.0

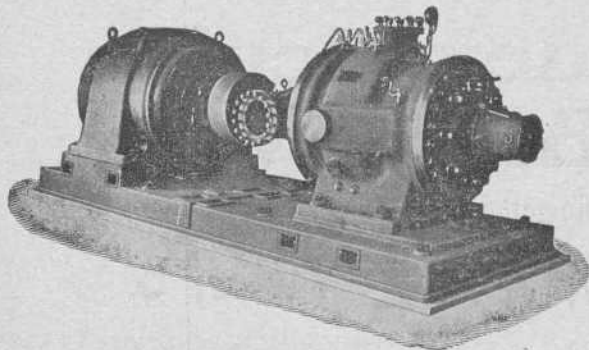
MADRID:
Barquillo, 33**WEISE Y MONSKI**BILBAO:
Gran Vía, 1

BOMBAS CENTRÍFUGAS
y de pistón para todos usos
BOMBAS de vapor DUPLEX
COMPRESORES de aire

Gran Premio Exposición Bruselas 1910

La tributación minera

Por creerlo de interés, reproducimos el siguiente Real Decreto, publicado en la *Gaceta* con fecha 23 de Mayo:

EDICIÓN DE LA LEY DE 29 DE DICIEMBRE DE 1910, SOBRE TRIBUTACIÓN DE LA MINERÍA, EN LA QUE SE INCLUYEN LAS DISPOSICIONES VIGENTES DE LA DE 28 DE MARZO DE 1900.

Artículo 1.º Los títulos de propiedad de los registros mineros se otorgarán en el plazo de cuatro meses, contados desde el día en que el Gobernador civil de la provincia decreta la práctica de la demarcación, siempre que no se interponga ninguna reclamación a la tramitación del expediente.

Art. 2.º El canon anual por hectárea en las concesiones para la explotación de substancias minerales, será de 15 pesetas en las minas de piedras preciosas y criaderos de substancias metalíferas, exceptuando las de hierro; de seis pesetas en las de hierro y demás substancias de la segunda y tercera sección, y de cuatro pesetas en las de hulla, lignito y antracita.

Para comprender entre las de hierro y combustibles minerales las concesiones que sean otorgadas, será indispensable que el Ingeniero Jefe del distrito minero informe en el expediente respectivo la procedencia de considerarlas bajo tal denominación.

Art. 3.º El canon por hectárea en las concesiones para la explotación de substancias minerales se hará efectivo de una sola vez, dentro del año, por ingreso directo, que efectuará el concesionario en la Tesorería de Hacienda, de la provincia donde radique la mina.

Art. 4.º Se declaran caducadas, por ministerio de la Ley, las concesiones para la explotación de substancias minerales cuyo canon de superficie no resulte satisfecho desde 1.º de Enero al 31 de Diciembre de cada año. El propietario de una concesión caducada responderá de su descubierto para con la Hacienda con todos sus bienes, presentes y futuros.

Los concesionarios de explotaciones mineras que al comenzar a regir la presente ley no se hallen al corriente en el pago del canon de superficie, conservarán sus concesiones si satisfacen antes del 30 de Junio de 1911 sus descubiertos, condonándoseles todos los recargos de apremio e intereses de demora.

Art. 5.º Los Delegados de Hacienda remitirán a los Gobernadores civiles de las respectivas provincias, dentro de la primera quincena de Enero, á partir de 1912, una relación certificada de las concesiones mineras caducadas por falta de pago del canon, y los Gobernadores consignarán al pie de ella su acuerdo de declaración de quedar el terreno franco y registrable, relación y acuerdo que se publicará en el *Boletín Oficial* de la provincia, antes del 15 de Febrero.

Art. 6.º La caducidad de las concesiones se anotará por la

Hacienda en las carpetas registros, y por los Gobernadores civiles en los expedientes de cada mina.

Art. 7.º Queda suprimido el recargo de 30 por 100 que sobre el canon de superficie estableció la ley de Presupuestos de 30 de Junio de 1902.

Art. 8.º Subsistirá el impuesto de 3 por 100 que grava el producto bruto de la riqueza minera, comprendiendo en ella todas las substancias enumeradas en el artículo 2.º, á excepción del carbón, para el cual se mantiene la exención establecida en el art. 1.º de la ley de 5 de Abril de 1904.

Art. 9.º Continuará entendiéndose por producto bruto de una mina el valor íntegro del mineral, tal como se halle en los depósitos ó almacenes del establecimiento en estado de venta para su beneficio.

La determinación de este valor, para los efectos fiscales, se obtendrá por la Hacienda, independientemente de lo que el concesionario declare y del destino que se dé al mineral, deduciéndolo de la ley y cantidad de éste, asignándole el precio medio de venta corriente, según las cotizaciones del trimestre natural anterior en los mercados reguladores, y del valor así obtenido, se rebajarán todos los gastos indispensables para la situación de dicho mineral, desde los depósitos de la mina al mercado regulador.

Art. 10 La cantidad del mineral se inspeccionará por la Dirección general de Contribuciones, mediante funcionarios técnicos y administrativos dependientes de la misma, y el uso de guías de circulación, desde la mina al establecimiento metalúrgico ó al puerto de destino.

Art. 11. La inspección y determinación de la ley y del valor de los minerales se practicará por Ingenieros de minas, afectos exclusivamente al Ministerio de Hacienda y dependientes de la Dirección general del ramo, á los cuales se proveerá de los elementos necesarios para realizar ensayos químicos que determinen la riqueza de los minerales.

La misión fiscal de este servicio consistirá en censurar las relaciones de productos, comprobando é investigando la cantidad, ley, valor y los gastos de transporte en ellas declarados, inspeccionando las minas y las fábricas metalúrgicas y visitando los puertos de embarque, á los fines siguientes:

(Concluirá).

Información consular

TURQUÍA

Los vinos españoles en Constantinopla —El comercio de vinos en este país es, en general, poco importante y de poco porvenir para los vinos españoles, por ser Turquía y los países limítrofes productores de algunos vinos comunes y por ser el vino artículo de consumo sólo de los extranjeros en los países musulmanes.

Ahorrad tiempo y dinero, usando la

Máquina de calcular Brunsviga

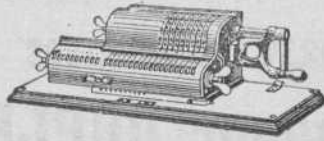

Rapidísima
Infalible
Incansable

Pídase el Catálogo á Guillermo Trúniger & C.^o : Barcelona : Balmes, 7

En Bilbao: D. MARCOS MUÑOZ Victor, 6.



ENGRANAJES
CORTADOS A MAQUINA

Engranajes de precisión

PARA

AUTOMÓVILES

Font, Campabadal y C.^a
BARCELONA

Representantes

Hijos de José Eusebio Rochelt

== BILBAO ==

Sin embargo, tengo noticias de que algunos bodegueros de Jerez han colocado en Constantinopla pequeñas partidas y que se consumen también pequeñas cantidades de Marsala, Oporto y Madeira, siendo imposible enviar un resumen de las partidas importadas, por aparecer en las estadísticas de este país englobados los vinos comunes con los generosos á causa del sistema arancelario, que establece el adeudo *ad valorem*, sin distinción de clases en la mercancía importada.

El corto número de españoles, entre la colonia extranjera de Turquía, es causa también de que la demanda de nuestros vinos sea reducida, pues los nacionales de otros países prefieren, en general, los vinos de producción del suyo respectivo, que ya conocen.

Sería conveniente que los productores de vinos de Jerez y Málaga enviase representantes especiales provistos de muestras que estudiase personalmente este mercado y tratase directamente con almacenistas y aún mejor con los propietarios de hoteles, cafés y restaurants, pues así se podría conseguir algún consumo de nuestros vinos generosos y de nuestros coñacs y similares.

(Del Cónsul de España en Constantinopla)

ALEMANIA

Interesante advertencia.—Se advierte que un tal F. W. H. H., en Dresden Lobtau, invita á casas españolas á que le pidan envíos de muestras, que se hace pagar por adelantado, con un importe casi siempre de 50 francos, no remitiendo después las muestras ni devolviendo el dinero. Dicho señor no posee fondos, ni géneros, viviendo únicamente de tales engaños.

Origen de las explosiones en los generadores de acetileno

Los generadores de gas acetileno, á fin de que puedan dar el servicio normal de que de ellos se espera, deben mantenerse constantemente en buen estado.

Los dueños de automóviles así como los chauffeurs de profesión, tienen la costumbre de dejar que el generador permanezca sin atención alguna, por días enteros después de haberlo usado. Entonces, en cuanto lo abren de nuevo, lo encuentran más ó menos destruido por el residuo de carburo que se ha adherido al cobre y, como consecuencia, resulta difícil de quitar. La primera idea que se le ocurre á casi todo individuo es coger cualquier herramienta de metal, por regla general una lima ó raspador, y enseguida da principio al trabajo de quitar este depósito.

El residuo de carburo que allí queda después de la producción del gas acetileno, ataca al cobre del receptáculo, combiniándose químicamente con él, y forma acetiluro de cobre. Esta substancia explota con gran facilidad, tanto, que en muchos casos se ha visto que con sólo doblar el tubo que se emplea para conducir el gas acetileno del generador á las lámparas, ha dado origen á una serie de explosiones de carácter alarmante.

Al querer raspar este depósito con una herramienta ó cualquier pieza de metal, es muy fácil que se produzca una explosión, particularmente porque este residuo contiene, por lo general, impurezas silíceas muy duras, las que producen chispas ó desarrollan un calor considerable al golpearlas. La mejor manera de evitar este peligro es limpiar el generador poco tiempo después de haberlo usado, evitando así que se endurezca el sedimento que ha quedado sobre el cobre; pero una vez que el endurecimiento ha tenido lugar, la limpieza debe hacerse con un pedazo de madera ó bien debajo del agua si se hace con una herramienta de metal.

Compañía de los ferrocarriles de La Robla

El Consejo de Administración, ateniéndose á lo dispuesto en el artículo 17 de los Estatutos, convoca á Junta general ordinaria de señores accionistas para el día 17 del corriente, á las cuatro y media de la tarde, en las oficinas de la Compañía, Bailén, 9, principal.

A los efectos de la asistencia, se recuerda el contenido del artículo 13 de dichos Estatutos.

Los libros y el balance se hallan de manifiesto en las oficinas para los señores accionistas, desde el día de la fecha hasta el de la Junta.

En ellas podrán recojer desde el 5 del actual la Memoria correspondiente al ejercicio de 1910.

Bilbao, 2 de Junio de 1911.—El Director Gerente, MARCELINO DEL RÍO.

Pablo Martínez y Compañía

Ingenieros

Antiguos empleados de JUAN WENZEL Y COMPAÑÍA

MAQUINARIA Y MATERIAL ELECTRICO

Luchana, 2.--Bilbao

Teléfono 1.374

Banco de Vizcaya

SU SITUACIÓN EL DÍA 31 DE MAYO DE 1911

ACTIVO	Pesetas
Caja y Bancos.	3.209.670,86
Efectos en cartera.	17.948.324,08
Valores en poder de corresponsales.	8.443.631,83
Préstamos sobre valores.	6.395.126,99
Cuentas corrientes de crédito con interés.	22.386.179,43
Corresponsales deudores.	4.595.991,40
Deudores diversos.	3.949.519,04
Cupones y amortizaciones al cobro.	24.362,18
Inmuebles.	740.000,00
Mobiliario.	4.000,00
Gastos de instalación y cajas particulares.	45.000,00
Idem generales.	96.468,97
Acciones.	6.500.000,00
Accionistas.	1.700.000,00
TOTAL	76.038.274,78
<i>Nominal</i>	
Depósitos voluntarios en custodia.	195.967.390,14
Idem de valores en garantía.	48.685.393,95
Valores de comitentes en poder corresponsales.	24.878.502,90
Depósitos necesarios.	550.000,00
TOTAL	346.119.561,77
PASIVO	
Capital.	15.000.000,00
Fondo de reserva estatuario.	680.000,00
Fondo de reserva voluntario.	1.850.000,00
Fondo de previsión.	350.000,00
Cuentas corrientes á la vista.	10.214.950,25
Imposiciones pagaderas á la vista.	312.945,05
Idem á 90 días.	2.069.551,59
Imponentes en la Caja de Ahorros.	37.718.759,62
Corresponsales acreedores.	1.955.127,42
Acreedores diversos.	4.119.359,07
Idem por cupones y amortizaciones al cobro.	304.991,03
Efectos á pagar.	265.865,59
Dividendo activo.	95.791,00
Beneficios.	1.100.934,16
TOTAL	76.038.274,78
<i>Nominal</i>	
Depositantes voluntarios en custodia.	195.967.390,14
Idem de valores en garantía.	48.685.393,95
Acreedores de valores en poder de corresponsales.	24.878.502,90
Acreedores por depósitos necesarios.	550.000,00
TOTAL	346.119.561,77

V.º B.º—El Presidente de turno del Consejo de Administración, *Fernando Carranza*.—El Director Gerente, *Enrique Ocharan*.—El Contador, *Manuel de Arizabalaga*.

BOLETIN MINERO

Newcastle on Tyne

31 de Mayo de 1911

Fletes de mineral

Bilbao á Cardiff, 4/1 ½.
Idem á Glasgow, 4/4.
Idem á Middlesbrough, 4/3.
Idem á Newport, 4/3
Idem á Rotterdam, 4/1 ½.
Cartagena á Tyne Dock, 5/7 ½.
Idem á Middlesbrough, 6/-
Idem á Rotterdam, 7/4 ½.
Huelva á Rotterdam, 7/-

Fletes de carbones (para hulla por tonelada)

Bilbao	5-6	Villanueva	8 6
Santander	5 6	Palamós	8-6
Barcelona	7-9	San Feliú de Guixols	8 6
Tarragona	7-9		

Precios de carbones en Newcastle

	S. D.	toneladas
Hulla de calidad. 1. ^a	á 11-0	
» de 2. ^a »	á 10 0	»
» de 3. ^a »	á 9-3	»
Fragua superior.	á 10-9	»
Coke de 1. ^a calidad	á 17 6	»
» de 2. ^a »	á 17 0	»
» de 3. ^a »	á 16 6	»

PLOMOS.—Hoy los desplatados extranjeros valen de £ 13 1-3 á £ 13 3-9 y los ingleses de £ 13 6 3 á £ 13 8 9 por 1016 kilogramos.

Les argentíferos á £ 13-5-0.

LA PLATA FINA—Disponibile á 26 7/16 peniques.—Entrega á dos meses á 26 1/2 peniques.—Todo por onza inglesa.

Telegramas de los Sres. Chivers y Fraser

Cotización de hierro en Glasgow

Según despachos recibidos por el Círculo Minero de Bilbao

Mayo 29	Escocia 46/02	Hematites 61/09
» 30	» 46/01	» 61/09
» 31	» 46/05	» 62/01
» 1	» 46/02	» 62/03
» 2	» 46/04	» 62/02

Hierro

BILBAO.—Campanil de 1. ^a tonelada ing. f. á b.	12 á 14 sch.
» Campanil de 2. ^a	12 á 13 »
» Rubio de 1. ^a	11 á 12 »
» Rubio de 2. ^a	10 á 11 »
» Carbonato de 1. ^a	13 á 14 »
» Carbonato de 2. ^a	12 á 13 »

Buques entrados desde el 27 de Mayo al 2 de Junio 1911

IMPORTACION

Núm. de ord.	Día	Pabellón	Nombre del buque	Tons de reg.	CAPITAN	Kilogramos de carbón	Kilogr. de basalto	Kilogramos de carga total	Procedencia	Consignatario ó corredor
					SUMAS ANTERIORES.	221128161	4340113	273725038		
722	27	Inglés	Coaltar (Sailer).....	194	W. Bartley.....	»	»	»	Pauillac	Viuda de Vicuña
723	»	Español	Santanderino.....	1994	J. Gorriño.....	»	»	3500000	Pensacola	Atanasio Aréizaga
724	»	Noruego	Storfond.....	2256	E. Helliesen.....	»	»	497276	New York	J. Hoppe y Compañía
725	28	»	Torquay.....	935	E. Christophersen.....	2060850	»	2060850	Swansea	Hijos de Astigarraga
726	»	Inglés	Ingoldsby.....	739	H. Browne.....	1668152	»	1668152	Cardiff	Aznar y Compañía
727	29	Alemán	Santa Fe.....	2818	P. Ohlerich.....	»	»	»	Hamburgo	Edmundo Couto
728	»	Inglés	De Fontaine.....	1063	W. R. Edwards.....	»	»	»	S. Nazaire	Viuda de Salvidegoitia
729	»	Español	Sardínaro.....	1274	M. Aguirre.....	3419840	»	3419840	Newport	Ulpiano Torre
730	»	Alemán	Helios.....	473	C. Schwarz.....	»	»	387400	Amberes	Carlos Hoppe y Compañía
731	»	Noruego	Gerda.....	590	J. Waage.....	»	»	»	Oporto	Edgar J. Turner
732	30	Francés	La Champagne (1) ..	3067	M. Paoletti.....	»	»	3000	Veracruz	Francisco García
733	»	Español	Marqués de Mudela	1211	V. Landa.....	2436000	»	2439566	Newcastle	Viuda de Salvidegoitia
734	»	Inglés	Princess Alexandra..	319	J. Irvine.....	780941	»	780941	Glasgow	Félix Abásolo
735	»	Noruego	Segovia.....	873	H. O. Hansen.....	»	397239	405397	Bergen y otros	Andrés Amland
736	31	Sueco	Mimosa.....	964	E. A. Corfitzon.....	»	»	2150000	Hernosand	Griffiths, Tate y Compañía
737	»	Noruego	Galicia.....	741	A. Leegaard.....	»	»	»	Nantes	Edgar J. Turner
738	»	Inglés	Gravina.....	764	M. W. Conch.....	»	25000	259840	Hamburgo	H. de Azqueta
739	»	»	Greendyke.....	970	A. A. Borland.....	»	»	»	Burdeos	Ricardo Ortiz
740	»	Español	Cabo Oropesa.....	909	J. Gutiérrez.....	»	»	2490	Marsella	Bergé y Compañía
741	»	»	Donata.....	483	S. Mendezona.....	»	92301	538848	Liverpool	Real de Asúa y Compañía
742	»	»	Bélgica.....	1232	B. Luzárraga.....	2984709	»	2991323	Newcastle	Sota y Aznar
743	1	»	Fernando Poo (2) ..	2064	C. Moraes.....	»	»	564088	Manila y Colombo	Bergé y Compañía
744	»	»	Sestao.....	1037	P. Muñecas.....	2098055	»	2301816	Newcastle	Sota y Aznar
745	»	»	Gorliz.....	1050	M. G. Iturrospe.....	2537500	»	2537500	Rotterdam	Idem
746	»	Inglés	Dunsley.....	1254	B. T. S. Roper.....	»	»	»	S. Nazaire	Idem
747	»	»	Alaska.....	1247	N. S. Murray.....	»	»	»	Madeira	Ricardo Ortiz
748	»	»	Porthkerry.....	1117	R. K. Harrison.....	»	»	»	Ass Indre	Miguel P. Ferrer
749	»	Uruguayo	Bernabé.....	1433	M. Tribisarrospé.....	»	»	»	Burdeos	Idem
					TOTALES.	239114208	4856053	300233365		

(1) Transbordó en Santander al vapor «María Magdalena».

(2) Transbordó en Cádiz al vapor «Isla de Panay».

GABOTAJE

Núm. de orden	Día	Aparejo	Nombre del buque	Tons. de reg.	CAPITAN	Kilogramos de carbón	Kilogr. de cemento	Kilogr. de vino	Kilogramos de carga total	Procedencia	Consignatario ó corredor
					S. ANTERIORES	119465535	1714350	9548880	177535707		
614	27	Balandra	Bizkaya.....	24	J. Fradua.....	»	»	»	»	Bermeo	Luciano Landáburu
615	»	Vapor	Hernani.....	266	S. Piñole.....	»	»	»	178150	Camposancos	Viuda de Vicuña
616	»	Goleta	Piedad.....	78	E. Embil.....	159170	»	»	159170	Gijón	Idem
617	»	Balandra	San Antonio.....	80	B. Fernández.....	156050	»	»	156050	Idem	Idem
618	»	Vapor	Joshepa-Antoni.....	96	J. Beitia.....	»	»	»	199480	Pasajes	Félix Abásolo
619	»	»	Alesón.....	445	P. Pérez.....	»	»	»	940000	Ortagena	Francisco García
620	»	Pailebot	Telmo.....	16	M. Fernández.....	»	»	»	25000	San Ciprián	Viuda de Vicuña
621	»	Vapor	Cifuentes.....	447	N. Vigil.....	842530	»	»	842530	Gijón	Aznar y Compañía
622	28	»	Itálica.....	675	J. Zalvidea.....	»	»	324945	332345	Valenc. y Alicant.	Bergé y Compañía
623	»	Balandra	Simón.....	28	E. Anduiza.....	»	»	»	2000	Bermeo	E. de Arriaga y Compañía
624	29	Pailebot	S. Juan Bautista.....	23	L. Andonegui.....	»	»	»	2550	Lequeitio	Idem
625	»	»	Tritón.....	72	J. Neira.....	»	»	»	25000	Camariñas	Viuda de Vicuña
626	30	Vapor	María Magdalena..	75	F. Pérez.....	»	»	»	15112	Santander	Francisco García
627	»	»	Turón.....	783	A. Pereda.....	1426860	»	»	1427660	S. E. de Pravia	Chavarrí y Compañía
628	»	»	Trinidad.....	664	C. Martínez.....	»	»	»	»	Barcelona	Idem
629	31	»	Santaña.....	36	S. Taramundi.....	»	»	»	63300	Castro Urdiales	E. de Arriaga y Compañía
630	»	Balandra	María Luisa.....	66	J. Arrinda.....	151120	»	»	151120	Gijón	Viuda de Vicuña
631	»	Vapor	Cabo Oropesa.....	909	J. Gutiérrez.....	»	»	26096	316175	Barcelona y esc.	Bergé y Compañía
632	1	»	Bizkaya.....	935	A. Luzárraga.....	»	»	»	»	Santander	Blas Otero y Compañía
633	»	»	María Pilar.....	114	V. Lozano.....	»	»	»	20033	Pasajes	Francisco García
634	»	»	Duro.....	483	J. Rotella.....	»	»	»	94101	Barcelona y esc.	Aznar y Compañía
635	»	»	Sixto Cámara.....	152	V. Anasagasti.....	»	»	»	117120	Pasajes	Félix Abásolo
636	»	»	Haslingden.....	870	L. H. Willis.....	»	»	»	»	Santander	Gustavo Motschman
637	2	»	Airosa.....	50	F. J. Viña.....	»	»	»	100000	Zumaya	H. de Azqueta
638	»	»	Cabo Santa Pola.....	911	J. Moreno.....	»	»	286228	708240	Barcelona y esc.	Bergé y Compañía
639	»	»	María Mercedes.....	122	B. Fernández.....	»	»	»	74961	Gijón	Francisco García
640	»	Balandra	Concha.....	24	A. Zulueta.....	»	»	»	7200	Bermeo	H. de Azqueta
					TOTALES.	122201265	1714350	10186149	183493007		

La Exposición

Se ha presentado al Congreso el dictamen sobre la Exposición de Bilbao, el cual consta de seis artículos, expresando la cuantía de la subvención (tres millones de pesetas) y la forma y condiciones para hacerla efectiva.

Hoy se ha reunido en el Congreso la Comisión de presupuestos para dictaminar sobre el crédito del Centenario de las Cortes de Cádiz.

Hasta que este dictamen no se envíe a la Mesa de la Cámara no se discutirá el crédito de tres millones para la Exposición de Bilbao.

Las últimas impresiones son que el dictamen se aprobará en breve.

La huelga de carboneros

El conflicto planteado con la huelga de descargadores de carbón, parece entrar en franca vía de arreglo. Tanto los obreros como los patronos han nombrado su Comisión, con amplias facultades para aceptar ó rechazar las bases que la Junta de Reformas Sociales redacte. Esta entidad cambió ayer impresiones sobre las bases que ha de someter a la aprobación de unos y otros en la reunión que se está celebrando a la hora de cerrar el presente número.

Por el bien de todos anhelamos que el actual estado de cosas termine de una vez, pues se hallan sacrificados intereses ajenos a la contienda, pero tan sagrados como los de ambas partes litigantes.

Buques salidos desde el 27 de Mayo al 2 de Junio 1911

EXPORTACION

Núm. de ord.	Día	Nombre del buque	Tons de reg.	Kilogr. de mineral	Kilogr. de lingote	Kilogr. de vino común	Kilogr. de carga general	CARGADOR	Destino	Cargadores	NOMBRE DE LA MINA	
S. ANTERIORES				1337687020	16613020	4283218	14914574					
663	27	Dauntless	1361	3402700	»	»	»	Aznar y Compañía	Cardiff	Orconera	Cotos de la Orconera	
664	»	Oiz Mendi	1312	»	»	200	»	Salió en lastre	Idem	Lastre	(Provisiones)	
665	»	Fried Krupp	730	1604500	»	195	»	Erhardt y Compañía	Rotterdam	Orconera	Cotos de la Orconera	
666	»	Isidoro	1176	3034860	»	500	280	Ricardo Ortiz	Middlesbro	Triano	Conf. Crist. Acrisol, Josef. Rubia	
667	»	Rivas	1781	3732720	»	742	»	J. M. de las Rivas	Newcastle	Idem	Unión y Amistosa	
668	28	Mangara	1153	2499840	»	»	»	Macleod y Compañía	Glasgow	Galdames	S. Ant. Mina y Dem. Inocencia	
669	29	Santa Fé	2818	»	»	66782	33556	Edmundo Couto	B. Aires	P. Exterior	(36 pasajeros)	
670	»	Uriarte núm. 6	1513	3484210	»	1169	»	Agencia J. Wild y Comp.	Sunderland	Orconera	Parcocha	
671	30	Achecolanda	1308	3379390	»	1111	»	J. M. Rivas y J. Wild C.	Rotterdam	Triano	Unión y Amistosa y S. Antonio	
672	»	Katwijk	1287	3447050	»	130	»	Erhardt y Compañía	Idem	Orconera	Cotos de la Orconera	
673	»	Bostak-Bat.	1382	3128500	»	500	377	Luis Núñez	Cardiff	Olaveaga	Gustavo	
674	31	Cataluña	1834	»	»	38728	2933	Bergé y Compañía	B. Aires	P. Exterior	(39 pasajeros)	
675	»	España	845	2093160	»	500	»	Martyn, Martyn y Comp.	Middlesbro	Triano	Confianza y Antigua Esperanza	
676	»	Monarch	813	1850000	»	100	»	Edgar J. Turner	Rotterdam	Olaveaga	Triunfante	
677	»	Coaltar	194	»	»	»	223000	Hija de J. Vanderhaeghe	Bongie	Zorroza	(Alquitrán)	
678	»	Lalen-Mendi	1325	3513330	»	944	»	Sota y Aznar	Rotterdam	Luchana	Juliana	
679	»	Gamma	1433	3406180	»	»	»	J. M. Rivas, J. Wild y C.	Idem	Triano	Unión y Amistosa y Triano	
680	»	Gerda	590	1217410	»	128	»	Edgar J. Turner	Grangemth	Indauchu	Abandonada	
681	1	Kataliñ	76	»	»	340	186400	Hija de J. Vanderhaeghe	Bayona	Zorroza	(Aceite de alquitrán)	
682	»	De Fontaine	1063	2473500	»	»	»	J. M. Riv. y J. Wild y C.	Rotterdam	Triano	U. y Am. Trno. Esp. y B. Fort.	
683	»	Helios	473	»	»	14100	73701	C. Hoppe y Compañía	Amberes	Uribitarte	(Via Santander)	
684	2	Isla de Panay	2795	»	»	»	»	General (de tránsito)	Liverpool	P. Exterior	General (de tránsito)	
TOTALES.				1379954450	16613020	4409387	15434821					

CABOTAJE

Núm. de ord.	Día	Nombre del buque	Kilogr. de mineral	Kilogr. de lingote	Kilogr. de hierro y acero	Kilogr. de hojalata	Kilogr. de tubos	Kilogr. de alambre	Kilogr. de harina	Kilogr. de vino	Kilogr. de carga total	Destino	Cargadores
S. ANTERIORES.			10089120	8421000	37226372	3891688	971386	703647	1735772	1015320	83134291		
621	27	García núm 2	»	11000	21759	1900	»	»	»	»	43091	Pjes. y S. Sebast.	Varios
622	»	María Gertrudis	»	»	5400	»	1184	»	2500	2840	55440	Foz y escalas	Idem
623	»	María Mercedes	»	»	36242	1300	993	3000	»	1510	173189	Santder. y Gijón	Idem
624	»	Cabo Toriñana	»	»	774303	51850	21301	13016	36500	6063	1109198	Barcelona y esc.	Altos Hornos y otros
625	»	María del Carmen	»	»	2755	90	»	»	27500	10628	48038	Vivero y escalas	Varios
626	»	Betis	»	»	»	»	»	»	»	3912	6403	Cádiz y escalas	Idem
627	»	Santoña	»	»	»	»	»	»	1000	13575	23370	Castro Urdiales	Idem
628	28	Cabo Higuer	»	252000	941553	131050	24706	6483	6000	6410	1612751	Barcelona y esc.	Altos Hornos y otros
629	»	María Clotilde	»	»	500	»	»	»	23100	1052	34103	Foz y escalas	Varios
630	»	María Pilar	»	»	18178	»	»	1000	»	»	33748	Pasajes, S. Seb.	Idem
631	»	Joshepa-Antoni	»	»	»	»	»	»	»	»	»	Pasajes	Lastre
632	»	Cresalubi	»	»	»	»	»	»	»	»	»	Avilés	Idem
633	»	Lucero	»	»	»	»	»	»	»	»	»	Santander	(Con carbón)
634	»	Kontzesi	»	»	»	»	»	»	»	»	»	Avilés	Lastre
635	»	García núm 1	»	»	300	»	»	»	2000	1560	39399	Sder. y Gijón	Varios
636	»	María Cruz	»	»	44800	1318	»	»	24800	2184	96399	Vivero y escalas	Idem
637	»	M. González	»	»	»	»	»	»	30000	»	207559	Barcelona y esc.	Idem
638	»	Oncha	»	»	»	»	»	»	5000	3600	19743	Bermeo	Idem
639	»	Churruca	»	»	»	500	»	»	5000	3530	17053	Lequeitio	Idem
640	»	Nueva Unión	»	»	»	»	»	»	10000	1200	22185	Idem	Idem
641	29	Lequeitio	»	»	»	»	»	»	»	»	60000	Rivadeo	L. Castillo y Comp.
642	30	Chio	»	»	»	»	»	»	»	»	»	S. E. de Pravia	Lastre
643	»	Rosario	»	»	»	»	»	»	»	»	»	San Sebastián	Idem
644	»	Dos Hermanas	»	»	»	»	»	»	»	»	»	Gijón	Idem
645	»	Cifuentes	»	»	»	»	»	»	»	»	»	Idem	Idem
646	»	Cataluña	»	»	»	»	»	»	»	4022	11372	Cádiz y escalas	Varios
647	31	Hernani	»	»	»	»	»	»	»	»	»	Coruña	Lastre
648	»	Carmen Angeles	»	»	»	»	»	5000	»	3000	15507	Lequeitio	Varios
649	»	Storfond	»	»	»	»	»	»	»	»	»	Santander	(General)
650	»	Itálica	»	»	»	»	»	»	»	»	36400	Alicante	Varios
651	1	Aurora	»	»	»	»	»	»	»	»	»	Gijón	Lastre
652	»	Santoña	»	»	»	»	»	»	»	»	»	Castro Urdiales	Idem
653	»	Bogstad	159180	»	»	»	»	»	»	»	»	Idem	Idem
654	»	Piedad	»	»	»	»	»	»	»	»	159180	Gijón	The Triano Ore
655	»	Bizkaya	»	»	»	324	»	»	800	8040	16501	Bermeo	Varios
656	2	Torquay	»	»	»	»	»	»	»	»	»	Pasajes	(Con carbón)
657	»	Chorrocha	»	»	10000	»	»	»	»	»	14398	Lequeitio	Varios
658	»	Tritón	»	»	»	»	»	»	»	»	»	Coruña	Lastre
TOTALES.			10248300	8684000	38882162	4080020	1020270	727146	1914972	1088446	8698318		

Mineral exportado durante la semana: Para el extranjero, 42.267.430 k. Cabotaje, 159.180 k. Total 42.426.610 k.

Valores negociados en Bolsa.—Cotizaciones de la semana

Titulo de la empresa	Ultima cotizacion	Fecha de la operacion			Capital millares de PESETAS	Valor de cada titulo	Desembolso	Dividendo anual	OBLIGACIONES							
		Día	Mes	Año					Capital Ptas.	Interés	Ultima cotización	Día 27	Día 19	Día 30	Día 31	Día 1
ACCIONES								Compañías de Ferrocarriles								
Bancos								Bilbao á Durango.—1.ª emisión 1902.....								
De Bilbao	330,00	1	Junio...	1911	30.000	500	Todo	14 0/0	500	4	98,50					
De Vizcaya	382,00	4	Mayo...	1911	15.000	250	60%	8 »	500	4	97,00					
Crédito Unión Minera ..	655,00	27	»	1911	20.000	250	20 »	12 pts	500	4	100,00					
Guipuzcoano	223	2	Junio ..	1910	5.000	500	60 »	12 »	500	4	100,00					
De Vitoria	155	25	Abril...	1911	3.000	500	50 »	12,50	500	4	99,50					
Asturiano	74	4	Junio...	1909	8.000	500	80 »	—	500	4	98,00					
De Gijón	175	21	Septbre.	1910	10.000	500	50 »	8 0/0	500	4	98,25					
De Burgos	200	19	Agosto.	1909	3.000	500	20 »	6 »	500	4	98,25					
De Cartagena	19,00	24	Mayo...	1911	10.000	500	Todo	10 »	500	4	98,25					
Hispano Americano	148,00	19	»	1911	100.000	500	30%	9 pts.	500	3	103,00					
Mercantil de Santander...	150	5	Julio ..	1907	6.000	500	50 »	4 0/0	500	3	109,25					
Español Río la Plata	503,00	31	Mayo...	1911	110.000	500	85 »	12 pts.	500	4	103,00					
Ferrocarriles								Compañías Navieras								
Vascongados	99,50	21	Enero...	1910	6.525	250	Todo	2 1/2%	500	5	82,00					
De Bilbao á Portugalete..	166,00	18	Mayo...	1911	5.000	500	»	7 »	500	5	96%					
De Santander á Bilbao...	91,00	1	Junio...	1911	12.500	500	»	7 »	500	5	100,50					
De Castro Alén (ord.)...	79,50	27	Febrero	1911	1.500	500	»	3 »	500	5	103,50					
De Castro Alén (esp.)...	100,00	29	Abril...	1911	1.000	500	»	—	500	5	97,25					
De La Robla	50	18	Mayo...	1911	20.264	500	»	3 0/0	500	4	108,50					
Vasco Asturiano	76	9	Dicbre..	1909	12.000	400	»	—	500	4	89,00					
Navieras								Compañías Mineras								
Sota y Aznar	101,00	1	Abril...	1911	1.500	500	Todo	6 1/2%	500	5	97,75					
Bachi	80	13	Dicbre.	1907	4.000	500	»	7,50	500	4 1/2	92,00					
Vasco Cantábrica	34	26	Febrero.	1907	3.000	500	»	10 pts.	500	5	101,75					
Vascongada	32	8	»	1910	3.125	500	»	10 »	500	5	97,75					
Internacional	28	21	Febrero	1906	2.500	500	»	10 »	500	5	92,00					
Unión	15,00	29	Marzo...	1911	16.000	500	»	—	500	5	97,50					
Cantábrica	14	10	Junio...	1905	6.000	500	»	—	500	5	97,50					
Uriarte	50	14	Abril...	1906	3.000	1000	»	—	500	5	97,50					
Aurrera	116	10	»	1909	3.000	500	»	15 pts.	500	5	97,50					
La Actividad	17	9	Febrero.	1911	3.000	500	»	22,50	500	5	97,50					
Anónima de Navegación.	60	5	Dicbre..	1906	2.700	500	»	—	500	5	97,50					
Bat	22	28	Abril...	1908	2.000	250	»	4 0/0	500	5	97,50					
Algorfea	37,50	1	Septbre.	1909	5.000	500	»	17,50	500	5	97,50					
Olazarri	30%	11	Mayo...	1911	7.000	500	»	50 pts.	500	5	97,50					
Marítima del Nervión...	104,00	8	Abril...	1911	2.500	250	»	6 0/0	500	5	97,50					
Metalúrgicas								Compañías de electricidad								
Altos Hornos de Vizcaya..	287,00	30	Mayo...	1911	32.750	500	Todo	60 pts.	500	5	101,45					
Talleres de Deusto	117	27	Julio...	1909	1.000	500	»	50 »	500	5	101,25					
Tubos Forjados	118	30	Marzo...	1909	1.500	500	»	10 »	500	5	93,50					
La Basconia	85	27	Febrero.	1906	7.000	500	»	30 »	500	5	106,75					
Aurrera	134	31	Marzo...	1911	1.500	500	»	7 0/0	500	5	102,50					
Construcciones Metálicas.	67,50	4	Octubre.	1910	12.500	500	»	15 pts.	500	5 1/2	100,10					
Mineras								Junta de Obras del Puerto de Bilbao								
Argentifera de Córdoba..	150	25	Enero...	1909	1.500	250	50%	—	500	4	11,50					
Anglo Vasca de Córdoba.	150	12	Junio...	1908	3.500	250	Todo	—	500	4	102,25					
Alcarracejos en Córdoba..	70	4	Julio...	1907	2.000	250	»	—	500	4	101,50					
Almadenes en Córdoba..	145,70	7	Abril...	1907	6.000	250	35%	—	500	4	101,50					
Peñafor, en Sevilla	93,00	4	Marzo...	1910	4.500	500	Todo	—	500	4	94,50					
Cala, en Huelva	113,00	2	Junio...	1911	15.000	500	»	15 pts	500	4	94,50					
Hulleras Sabero y Anexas	69,00	17	Mayo...	1911	5.000	500	»	5 1/2%	500	4	98,68					
Sierra Menara, en Teruel.	87	12	Junio...	1908	2.000	500	60%	4 1/2 »	500	4	98,68					
Irún y Lesaca	59,50	16	Mayo...	1911	5.090	500	Todo	—	500	4	98,68					
Cabárceno	120	10	Abril...	1907	1.500	500	»	10 0/0	500	4	98,68					
Argentifera de Almagrera	8,75	31	Mayo...	1911	5.000	500	»	—	500	4	98,68					
Hulleras de Guardo	166	18	»	1908	4.000	500	34%	—	500	4	98,68					
Collado del Lobo	145	27	»	1911	12.500	500	Todo	7 0/0	500	4	98,68					
Atilana	5,00	1	Agosto.	1910	4.000	250	»	—	500	4	98,68					
Villaodrid	93,00	29	Mayo...	1911	1.000	500	»	3 0/0	500	4	98,68					
Sierra Alhamilla	165	31	»	1911	1.000	500	»	10 »	500	4	98,68					
Berástegui	33	27	Abril...	1907	2.500	500	70%	3,50	500	4	98,68					
Minería Vascongada	20	26	Novbre.	1909	12.500	250	5%	—	500	4	98,68					
General de Minería	58	17	Junio...	1907	5.000	250	25%	—	500	4	98,68					
El Guindo, Madrid	81	29	Mayo...	1908	20.000	500	Todo	5 0/0	500	4	98,68					
De Setares	1.200	29	»	1911	1.000	1000	»	225 0/0	500	4	98,68					
Propietaria Mina Ceferina	100	31	»	1911	1.000	1000	»	—	500	4	98,68					
Varias								Compañías de industrias varias								
Unión Resinera Española.	101,00	30	Mayo...	1911	20.000	250	Todo	10 pts.	500	5	101,45					
Unión de Explosivos	298,00	2	Junio...	1911	25.000	100	»	16 »	500	5	101,25					
Unión Eléctrico-Vizcaína.	139,00	23	Mayo...	1911	18.000	500	»	25 »	500	5	93,50					
Electra Indust. Española.	111	9	Julio...	1910	2.500	500	»	5 0/0	500	5	106,75					
Casa Dotesio	71	7	Agosto.	1909	1.350	500	»	20 pts.	500	5	102,50					
T. de Bilbao á Durango ..	27	21	Septbre.	1910	2.150	500	»	3 0/0	500	5	100,10					
C. de Seguros Aurora	58,00	18	Mayo...	1911	20.000	500	30%	3 »	500	4	98,68					
Hidráulica del Fresser...	35	12	»	1911	3.000	500	Todo	—	500	4	98,68					
Hidro-Eléctrica	115,50	30	»	1911	20.000	500	»	5 0/0	500	4	98,68					
Cementos Portland Sestao	120,25	3	Septbre.	1909	1.403	700	»	40 »	500	4	98,68					
Papelera Española	65,00	5	Mayo...	1911	20.000	500	»	—	500	4	98,68					
Artes Gráficas	75	21	Abril...	1909	500	100	»	6 pts.	500	4	98,68					
Bodegas Bilbainas	102	23	Mayo...	1911	6.000	500	»	—	500	4	98,68					
Sd. Gral. Ind. y Comercio	234,00	3	Junio...	1911	25.000	500	»	7 1/2%	500	4	98,68					
Diques Euskalduna	51	28	Novbre.	1909	15.000	500	»	5 pts.	500	4	98,68					
Azucarera Española. pref.	42,25	3	Junio...	1911	43.000	500	»	15 »	500	4	98,68					
Idem idem ordinaria	30	29	Agosto.	1909	43.000	500	»	—	500	4	98,68					

Resumen: Fondos públicos, 250.700; Acciones, 852.640; Obligaciones, 41.000. Total: 1.144.340 Libras, 33.196 Francos, 119.854 Marcos, 0.000.

	Día 27	Día 19	Día 30	Día 31	Día 1	Día 2
BOLSA DE MADRID						
Interior contado	84 85	84 80	84 80	85 20	85 16	85 06



Información Marítima

s significa «sacos», f «fardos», c «cajas», b «barriles», y las cantidades son kilos, donde no se indique otra cosa.

Importación

Buques con carga entrados hasta el 2 de Junio de 1911

Vapor español JATIVA. Transbordo en Valencia al vapor «Cabo Blanco» De Génova: 6 c. 1.528 amianto, á la orden.

Vapor español LEON XIII. Transbordo en Cádiz el vapor «Cataluña» De Buenos Aires: 43 huacales 1.838 plátanos, Cooperativa Cívico Militar; 600 f. 41.027 tasajo, P. Sainz y Vizcaya; 1.023 f. 69.372 id., á la orden.

Vapor español SANTANDERINO. De Pensacola: 29.156 piezas madera de pino, Compañía de Maderas; 47.059 id. id., Viuda de H. Lund y Clausen; 66.031 id. id., F. Arana y Lupardo.

Vapor noruego STORFOND. De New-York: 8 c. 6.400 lados y partes de carros, 3 c. 844 muebles, Compañía J. G. Brill; 2 bultos 218 vestidos, J. Uribe; 1.193 bultos 189.461 maquinaria agrícola, Massey Harris Compañía Lda; 2.575 bultos 248.447 id. id., F. Schlayer; 254 bultos 51.706 id. id., á la orden.

Vapor noruego TORQUAY. De Swansea: 1.914.140 carbón en hiquetas, 156.710 id. mineral. Hijos de Astigarraga.

Vapor inglés INGOLDSBY. De Cardiff: 1.668.152 carbón, Orconera Iron Ore Co. Ltd.

Vapor español SARDINERO. De Newport: 3.419.340 carbón, Fábrica de San Francisco.

Vapor alemán HELIOS. De Amberes: 2 f. 305 papel pintado, A Quintans; 17 b. 5.385 anticloro, Sociedad General de Industria y Comercio; 200 s. 10.400 yeso, Cristalería Española; 2 c. 317 mercancías de hierro, Hijos de L. Yohn y Compañía; 1 bulto 89 radiadores de hierro, Hijos de G. Escudero; 1 bulto 146 id., J. Elorduy; 1 c. 53 mercancías de metal, A. Cortina y Hermano; 5 b. 572 ultramarinos, Gárate Hermanos; 230 atados 12.074 chapas de hierro, Hijos de J. A. Muguru. a; 6 c. 1.444 maquinaria, A. H. Schütte; 200 b. 36.000 cemento, Viuda é Hijos de L. Castulo; 91 s. 10.000 dolomia, Fábrica de San Francisco; 144 s. 5.201 hilo de yute, P. Sabas; 111 bultos 5.260 alambre de hierro, Arechavaleta y Richter; 1 tambor 780 pintura, 14 tambores 480 colores preparados, Sociedad Basaldúa; 2 f. 54 tejidos, 22 f. 1.783 papel, R. Ta. asac; 8 c. 1.463 quincallería, Erice y Marisca; 11 c. 1.272 id., Viuda é Hijos de W. Andersch; 383 bultos 39.111 traviesas y ruedas de acero, Orenstein y Koppel-Arthur Koppe; 10 c. 822 máquinas, J. Caballero; 1 c. 27 idem, Garteiz Hermanos, Yermo y Compañía; 150 s. 15.000 alubias, C. Hoppe y Compañía; 2 c. 570 papel para escribir, 1 c. 161 barras para verjes, 20 atados 1.007 acero en barras, 4 b. 319 vidriería, Yanke Hermanos; 41 bultos 11.702 maquinaria, 3 b. 433 material teléfono, 4 f. 483 papel pergamino, 7 c. 1363 ferretería, 3 b. 2.483 brea mineral, 15 b. 5.301 botellas vacías, 4 c. 599 mercancías de hierro, 8 bultos 558 tubería, A. Conrad y Compañía; 70 piezas 4.226 tubos de hierro, Sociedad Tubos Forjados; 193 c. 32.650 ladrillos refractarios, Altos Hornos de Vizcaya; 181 c. 17.874 azulejos de barro, 10 b. 1.976 grasa amarilla, 3 c. 454 herramientas de acero, 5 c. 608 molinos para café, 2 piezas 1.553 muelas para molino, 497 lingotes 25.421 estaño, 12 b. 2.415 aceite mineral, 5 b. 968 alquitrán, 50 b. 11.700 su feto de hierro, 25 b. 1.955 manteca, 300 s. 30.000 maíz, 300 s. 30.000 alubias, 110 b. 55.000 cemento, á la orden.

Vapor francés LA CHAMPAGNE. Transbordo en Santander al vapor «Maria Magdalena». De Veracruz: 75 f. 3.000 cueros salados, J. Zubeldia.

Vapor español MARQUES DE MUDELA. De Neuchâtel: 2.436.000 carbón, 24 piezas 574 ruedas de acero, 3 piezas 355 tubos de hierro, 2 c. 109 escusado y lavado, 1 c. 555 tijeras, 8 paquetes 777 palos y vergas, 5 c. 558 velas de lona, 2 c. 274 jarcias, accesorios de latón y tornillos, 2 piezas 148 anclas, 2 c. 66 accesorios de hierro para yate, 1 c. 114 filtro para aceite, 1 c. 38 defensa para automóvil, Sociedad Fábrica de San Francisco.

Vapor inglés PRINCESS ALEXANDRA. De Glasgow: 780.941 carbón, Burt, Boulton y Haywood.

Vapor noruego SEGOVIA. Christiansund: 180 f. 9.030 bacalao, Acle Hermano; 1.065 f. 52.649 idem para varios en tránsito.

De Aalesund: 100 b. 15.500 raba, Ansoleaga Hermanos; 32 fardos 1.600 bacalao, á granel 48.000 idem, Greaves y Arbaiza; 25.000 idem, F. Schmedling y Compañía; 37.300 idem, Diez y Senosiain; 36.000 idem, S. R. Renobales; 27.000 idem, Hijo de P. Basterra; 18.000 idem, Viuda de H. Lund y Clausen; 450 f. 22.500 idem, 53 b. 7.950 raba, 2 cascós 40 aceite de pescado, 2 c. 220 maquinaria, á la orden.

De Bergen: 55.100 bacalao, Hijo de P. Basterra; 15.000 idem, S. R. Renobales; 280 f. 14.000 idem, C. de Simón Martínez; 460 fardos 23.000 idem, 15 b. 2.250 raba, 2 balas 60 lenguas de bacalao, 4 cuartos 138 aceite de ballena, á la orden.

Vapor español GRUVINA. De Hamburgo: 1 jaula 192 bañera de hierro, L. Arenaza; 1 b. 169 accesorios para tubos, Hijos de G. Escudero; 3 jaulas, 353 estrindellos de lana, J. Roock; 130 rollos 3.848 ruberoid, 1 c. 25 cuchillos, y catálogos, 4 b. 402 brea mineral, Hijos de Terán; 14 b. 572 pinturas, J. W. Stephens; 3 bultos 755 torno y accesorios, Sheldon, Goenaga y Compañía; 50 b. 10.115 aceite mineral, 1 c. 156 accesorios de maquinaria, Altos Hornos de Vizcaya; 7 c. 525 artículos de alambre, Hijos de L. Yohn y Compañía; 4 bultos 857 maquinaria, Sociedad General de Industria y Comercio; 2 c. 120 tipos de plomo, M. Gruber; 5 c. 298 quincalla, L. Noriega; 2 c. 197 cestería, 7 c. 388 ferretería y quincalla, Z. Andrés y Urlézagá; 21 f. 1.365 tripas secas, Hijos de J. E. Rochelt; 7 c. 1.127 aceite mineral, C. Hoppe y Compañía; 9 f. 606 papel de lija y paño de esmeril, R. Talasac; 1 c. 50 máquina de amasar, J. García Jazaña; 6 c. 659 batería de cocina, Hijos de S. Marrodán; 700 atados 15.874 bramante, Ridde, Véalody y Compañía; 3 c. 187 ferretería, Laburu y Laburu; 5 c. 34 lincrusta, H. de Azqueta; 1 c. 106 potasa, Cónsul de Cuba; 1 c. 58 idem, 5 bultos 177 productos vegetales, Canivell Hermanos; 2 c. 476 tinta para imprimir, El Noticiero Bilbaíno; 4 c. 252 quincalla, Llorca, Bilbao y Compañía; 1 c. 50 aceite de anís, Rica Hermsnos; 20 c. 1.140 goma en anillos, Somme y Sundt; 8 c. 966 productos químicos, Centro Farmacéutico Vizcaíno; 1 c. 241 aluminio, Viuda de P. Haehner; 2 c. 269 material fotográfico, «. Torcida; 1 rollo 999 cables, Garteiz Hermanos, Yermo y Compañía; 13 c. 636 ferretería, M. y C. Pereda; 36 c. 2.347 idem, Arechavaleta y Richter; 42 c. 2.773 idem, Erice y Marisca; 24 c. 613 idem, R. Goicoechea; 48 c. 1.342 idem, Viuda é Hijos de W. Andersch; 14 c. 864 idem y quincalla, J. I. Amann; 14 c. 571 ferretería, R. Abos; 1 bala 130 bambúes, 2 c. 281 ferretería, 2 c. 438 maquinaria 6 c. 657 quincalla, 1 c. 100 mechas para lámparas, 3 c. 259 acumuladores eléctricos, 3 b. 275 perclorato de potasa, 1 b. 265 colores minerales, 1 c. 18 imagen, 4 b. 1.116 ácido clorhídrico, 2 bultos 211 empaquetadura de grafito, 1 c. 106 placas de cromo, 2 c. 153 tapones de corcho, 1 c. 50 bultos de cartón, 1 c. 93 perfumería, 1 c. 14 pastel de hígado, 7 c. 600 cerveza, 3 c. 170 linternos de porcelana, 3 c. 429 artículos de hierro y latón, 7 c. 635 loza, Yanke Hermanos; 21 c. 415 aguardiente, 4 c. 473 porcelana, 2 c. 741 crioles, 2 b. 495 crisoles de grafito, 9 c. 1.142 utensilios de cocina, 20 f. 1.090 papel de lija y paño de esmeril, 2 f. 208 correas para maquinaria, 3 c. 90 letras de plomo, 1 b. 197 productos químicos, 1 c. 122 carteles de papel y cartón, 3 c. 105 aparato de música, 1 c. 50 frascos vacíos, 2 c. 135 sosa, 56 c. 2.832 artículos de hierro, 18 c. 1.190 artículos técnicos para la industria, 3 c. 541 maquinaria, 36 c. 3.036 ferretería, 67 b. 14.403 aceite mineral, A. Conrad y Compañía; 80 f. 16.630 pasta de madera, La Papelera Española; 8 c. 946 máquinas, 205 bultos 9.417 tubos de hierro, 3 c. 192 hornillos de latón, 1 c. 15 lámparas, 2 c. 146 chlorophyll, 5 b. 1.329 grafito, 10 bultos 807 productos vegetales, 79 c. 9.560 vidrio, 100 s. 1.110 parafina, 24 bultos 5.723 máquinas de coser, 6 c. 744 aparatos eléctricos, 1 c. 269 aisladores, 31 c. 2.081 crema para el calzado, 2 c. 417 cola líquida, 100 s. 10050 sal de Starssfurt, 6 bultos 2.233 alambre de acero, 12 b. 780 tripas secas, 5 c. 391 papelería, 1 c. 265 armoniums, 50 s. 5.000 lentejas, 194 s. 19.220 alubias, 5 c. 348 esencia, 1 c. 814 madera, 203 lingotes 4.574 cobre, 2 c. 527 material para tranvías, 55 b. 5.256 cerveza, 9 f. 1.164 papel para escribir, 4 b. 1.064 sal de la higuera, 5 f. 1.154 papel para imprimir, 4 c. 96 empaquetaduras, 250 lingotes 4.071 estaño, 5 f. 770 papeles pintados, 2 c. 61 grasa, 14 c. 1.670 ferretería, 520 f. 26.400 bacalao, 12 bultos 16.785 maquinaria, á la orden.

Vapor sueco MIMOSA. De Hernösand: 220.031 piezas (tablas, tablillas y tablonés, madera de pino, La Compañía de Maderas.

Vapor español CABO ORO-ESA. De Marsella: 5 balas 2.490 pieles en bruto, á la orden.

Exportación

Buques salidos con carga general hasta el 2 de Junio de 1911

Vapor español ELVIRA. Para Liverpool: 50 latas 547 aceite, 7 c. 140 frutas, 3 c. 550 pasta para sopa, Balparda y Compañía; 16 c. 412 conservas, 4 s. 200 pimiento molido, Herederos de Abaitua Hermanos; 100 c. 2.800 ciruelas claudias, E. de Arriaga y Compañía; 2 c. 140 tejidos, L. Allue.

Vapor alemán HERMES. Para Amberes: 453 c. 15.241 conservas alimenticias, L. Landáburu; 1 b. 158 vino, 14.800 recortes de hojalata, 207 s. 7.925 genciana, C. Hoppe y Compañía; 190 s. 16.500 abonos naturales, M. Teickner; 4 b. y 1 c. 1.078 vino común, Bodegas Bilbainas; 25 c. 1.120 clavos, F. de Echevarría é Hijos; 1 c. 143 escopetas, 14 f. 1.882 pieles, Yanke Hermanos.

Vapor español BETIS. Para Santiago de Cuba: 33 f. 3.229

trencilla de yute, Z. Andrés y Urelzaga; 25 b. 3.000 vino común, F. García.

Para Santos: 20 b. 1.954 vino común, F. García.

Para Buenos Aires: 100 c. 3.300 conservas vegetales, M. de Garavilla é Hijo; 623 c. 20.659 idem, 8 c. 420 pimientos, 18 c. 661 embutidos, L. Landáburu; 10 c. 230 cognac, 305 cascos 38.500 vino común, Bodegas Bilbainas; 1 c. 93 impresos, 10 c. 600 chorizos, 1.474 c. 48.642 conservas alimenticias, F. García Pasajeros 27.

Vapor alemán WESTERWALD. Para Habana: 100 c. 3.300 conservas vegetales, M. de Garavilla é Hijo 1 c. 29 cognac, Barbier é Hijo; 50 f. 5.248 alpargatas, Yanke Hermanos; 265 c. 8.565 conservas vegetales, 250 c. 6.800 vino L. Landáburu; 12 cascos 2.280 idem, E. Moneo; 1 c. 18 azafrán, 22 s. 440 laurel, 30 f. 2.466 alpargatas, 10 c. 230 vino blanco, 107 cascos 11.860 idem tinto, E. Couto.

Para Veracruz: 12 c. 669 jamones y chorizos, 50 c. 3.000 agua mineral, 65 c. 1.500 conservas alimenticias, 131 c. 7.536 vino tinto, 1 b. 90 idem blanco, 2 b. 254 conservas, L. Landáburu; 25 b. 2.150 vino común, J. C. Sauto; 30 b. 2.460 idem, Viuda é Hijo de J. Iturriagoitia; 90 b. y 10 c. 7.910 idem, D. Padró; 25 b. 2.150 id., Eguillor, Bernaola y Compañía; 10 b. 1.200 id., Elorriaga y Compañía; 485 cascos 38.654 idem, Bodegas Bilbainas; 11 c. 1.028 armas de fuego, 3 c. 3 impresos, 1 c. 190 chorizos, 1 c. 83 objetos de propaganda, 105 cascos 3.090 vino blanco, 754 cascos 58.077 vino común, E. Couto.

Para Tampico: 1 c. 12 carne en conserva, 35 c. 583 aceite, 152 cascos 7.895 vino común, 3 c. 332 naipes, Cosme Palacio y Hermanos; 114 cascos 5.978 vino común, Edmundo Couto. Pasajeros, 10.

Vapor alemán SANTA FE. Para Montevideo: 175 b. 21.082 vino común, E. Couto; 30 cuartas 3.600 idem, M. Bilbao é Hijo.

Para Buenos Aires: 51 c. 1.584 conservas de pescado, C. Hoppe y Compañía; 1 c. 35 cebollitas, 1 c. 49 boinas, 40 c. 2.280 jabón, 9 c. 323 conservas alimenticias, 4 c. 120 mermeladas, 240 cascos 41.860 vino común, M. Bilbao é Hijo; 384 c. 20.436 papel para imprimir, La Papelera Española; 133 c. 6.185 pescado salado, J. Serrats; 2 b. 240 vino común, Elorriaga y Compañía. Pasajeros, 36.

Vapor español CATALUÑA. Para Casablanca (Marruecos): 19 c. 836 vino común, Bergé y Compañía.

Para Tánger: 3 bultos 525 conservas vegetales, L. Landáburu; 12 c. 528 vino común, Yanke Hermanos.

Para Puerto Rico: 38 b. 4.484 vino tinto, 12 c. 390 conservas alimenticias, L. Landáburu; 22 b. 2.660 vino común, Bergé y Compañía; 10 b. 1.150 id., R. R. de Azcárraga; 10 b. 1.200 idem, 1 c. 3 impresos, D. Padró; 10 c. 610 sidra, 1 c. 81 flor de manzanilla, Yanke Hermanos.

Para Montevideo: 160 b. 19.200 vino común, Bergé y Compañía.

Para Buenos Aires: 47 b. 8.670 vino común, 1 c. 8 etiquetas, Bergé y Compañía; 2 c. 298 tacos de fieltro, 2 c. 367 culotes de latón, 1 c. 67 herramientas de acero, 5 c. 584 armas de fuego, Yanke Hermanos. Pasajeros, 39.

Cabotaje

Buques entrados hasta el día 2 de Junio de 1911

Vapor CABO TORIÑANA. De Barcelona: 850 madera de caoba, á la orden.

De Valencia: 500 arroz, J. Baqué.

De Cartagena: 414 vidrio hueco, Hormaza y Sarasú; 720 bidones, Sociedad General de Industria y Comercio; 560 esparto obrado, á la orden.

De Santa Pola: 74.500 sal, á la orden.

De Málaga: 22.200 harinilla, Larrinaga y Bilbao.

De Cádiz: 1.880 vino seco, Q. Pinedo; 1.180 tocino, Sucesora de Camiña; 1.220 manteca, F. Cordero.

De Sevilla: 10.000 habas, Hijos de Apodaca; 170 loza, F. López; 280 idem, Hormaza y Sarasú; 892 aceitunas, Pedro Martín y Hermano; 200 idem, J. Amann y Compañía; 25.000 salvado, Ugalde y Compañía; 5.700 garbanzos, 90.880 habas, 5.000 crin vegetal, 9.000 vino común, á la orden.

De Huelva: 14.000 salvado, 825 vino común, 718 bidones de hierro, 900 botellas vacías, á la orden.

De Coruña: 1.050 bidones, 350 botellas vacías, La Compañía de Alcoholes.

Vapor CHIO. De Avilés: 21.300 cok, 420.000 carbón, Dubois y Compañía.

Vapor TURON. De San Esteban de Pravia: 1.424.700 carbón, Altos Hornos de Vizcaya.

Vapor CARBONES ASTURIANOS. De Gijón: 626.170 carbón, F. c. de Gellames.

Vapor RUDA. De San Esteban de Pravia: 410.000 carbón, J. M. Uribe y Compañía.

Vapor GARCIA NUM. 2. De Gijón: 613 puntas y chapas latón, 2.500 clavos, 1.700 alambre, 2.300 es. vino artificial, V. Miranda; 635 chorizos, 3.000 cajas y botellas, L. Landáburu; 50 idem, 767 loza, C. Ceberio; 150 bidones, Sociedad Española de Oxígeno; 35.365 hierro y acero en barras y chapas, 135 fundas de paja, 1.800 cueros salados, 134 bugías, 130 bolsas de papel, 1.000 sacos, 40 piñón de hierro, 90 tubos de hierro, á la orden.

Pailebot MARIA TERESA. De Gijón: 150.470 carbón, Fábrica de San Francisco.

Vapor EL GALLO. De Gijón: 794.000 carbón, La Gasconia.

Vapor MARIA MERCEDES. De San Sebastián: 2.641 hierro en barras, 650 frezaderas de mirmol, á la orden.

Vapor MARIA GERTRUDIS. De Navi: 1.800 harina, Sociedad Harino-Panadera.

De Riveo: 1.300 pescado, 9.650 huevos, 100 botellas, 165 varios, F. García.

De San Esteban de Pravia: 433 conservas de pescado, 180 pipería, á la orden.

De Santander: 38.500 alquitrán, Burt, Boulton y Haywood.

Vapor CABO HIGUER. De Barcelona: 1.380 azúcar, F. Lasa; 14.211 hilados, Agencia Central de las Huelvas; 800 grasa industrial, 6.000 idem vegetal, 600 tierra color, 3.000 algodón, 2.680 clavos, 850 maderas finas, 2.030 hierro en barras, 440 batería de cocina, á la orden.

De Valencia: 2.200 azulejos, Sociedad Basaldúa; 80 maderas finas, 20.500 arroz, 4.500 harina de idem, 1.250 cacahuet, 10.000 salvado, á la orden.

De Alicante: 9.720 vino común, F. Camarero; 98.770 idem, Bodegas Bilbainas; 420 almendrán, 145.132 vino común, á la orden.

De Málaga: 1.500 chaena, F. Cordero; 2.520 licores, J. Aulestia; 1.437 azúcar, Acle Hermano; 1.120 vino común, P. Hidalgo; 1.590 licores, E. Berros; 11.000 afrecho, 10.000 habas, á la orden.

De Sevilla: 230 cuadros y espejos, D. Angulo; 380 loza, J. M. Amézaga; 2.170 idem, F. Bergua; 6.160 habas, J. M. Lecube; 5.100 garbanzos, Acle Hermano; 7.214 aceite, Arriandiega y Linaza; 30 jabón, 360 agua de azahar, 560 mostaza, C. F. Vizcaino; 340 aceitunas, S. de la Fuente; 310 idem, F. G. Andoin; 3.200 aceite, J. Alvarez; 14.300 idem, 14.880 habas, 10.900 salvado, á la orden.

De Bonanza: 300 vinagre, 1.075 vino común, 6.900 salvado, á la orden.

De Vigo: 20.441 tablilla aserrada, Altos Hornos de Vizcaya; 63.849 idem, 600 agua mineral, 1.250 huevo, á la orden.

De Villagarcía: 3.975 huevos, 4.800 idem, 200 pipería, Viuda de San Adrián.

De Coruña: 800 huevos, M. Matas; 700 idem, Viuda é Hijos de A. Muñoz; 200 bous, Sociedad Vasco Gallega; 20 bidones, La Compañía de Alcoholes; 110 pipería, Hijos de Escós; 500 molduras, Bergé y Compañía.

Vapor ALTOR. De Gijón: 1.165.600 carbón, Fábrica de San Francisco.

Vapor MARIA DEL CARMEN. De Avilés: 1.400 tocino, J. Padró; 37.900 zinc en lingotes, los. t. s. y chapas, Rea Compañía Asturiana; 17.200 madera, Castro y C.; 600 botellas, S. Casamitjana.

De Santander: 2.240 cacao, J. T. de Uribe.

Vapor CABO ESPARTEL. De Valencia: 2.100 azulejos, 3.500 salvado, 7.560 vino común, 14.500 arroz, á la orden.

De Alicante: 25.753 vino común, Bodegas Bilbainas; 3.600 idem, 98.200 idem, á la orden.

Pailebot LEQUEITIO. De Castro Urdiales: 80.000 tierra refractaria, á la orden.

Goleta PURIFICACION. De Gijón: 151.590 carbón, Viuda de F. Gerardo.

Goleta LUIS. De Requejada: 200.000 piedra dolomia, Altos Hornos de Vizcaya.

Vapor GAR JA NUM. 1. De San Sebastián: 1.280 botellas, 500 guarniciones, 8.500 calderas, vagonetas y accesorios, 2.641 hierro en barras, á la orden.

Vapor MARIA CRUZ. De Vivero: 9.700 tablilla aserrada, á la orden.

De Avilés: 7.629 vidrio plano, De claux y Compañía; 1.800 pipería, 1.100 sacos, 10.800 madera, 100 bidón, Castro y Compañía; 5.000 madera de pino, Compañía de Maderas.

Vapor SIXTO CAMARA. De Pasajes: 21 albayalde, Real Compañía Asturiana; 120.000 maíz, á la orden.

Vapor SANTOÑA. De Castro Urdiales: 60.000 tierra refractaria, Altos Hornos de Vizcaya.

De Santoña: 10.000 vino común, 1.000 pipería, 1.000 cajas, á la orden.

Vapor MELITON GONZALEZ. De *Barcelona*: 1.100 cerveza, 2.740 tierras para la industria, 100 muelles de hierro, 320 tornillos de idem, 20.000 turtó de coco, á la orden.

De *Vinaroz*: 10.000 arroz, á la orden.

De *Valencia*: 7.200 bidones, La Compañía de Alcoholes; 2.067 aceite de semillas, Romero, Muñuzuri y Compañía; 3.750 cacahuet, 250 chufas, á la orden.

De *Torreveja*: 30.360 sal, á la orden.

De *Motril*: 2.400 azúcar, Angulo y Trabudua; 3.000 azúcar, á la orden.

De *Vigo*: 1.000 batallas, S. Casamitjana; 9.000 tablilla aserrada, R. Sánchez.

De *Gijón*: 1.966 hierro en barras, La Basconia; 2.096 cajas de maderas, Sociedad General de Industria y Comercio; 3.637 loza, Hormaza y Sarasúa; 2.250 idem, A. Cortina y Hermano; 1.350 idem, S. Cortina; 3.160 idem, J. M. Amézaga; 5.400 id., C. Ceberio.

De *Pasajes*: 2.130 batería de cocina, M. y C. Pereda.

Transbordo del vapor SEGUNDO. De *Barcelona*: 6.000 yeso en polvo, 2.350 tocino, á la orden.

De *Valencia*: 127 maquinaria, E. Sáenz y Compañía.

De *Cartagena*: 160 productos farmacéuticos, Centro Farmacéutico Vizcaíno; 828 vidrio hueco, F. Bergua.

De *Aguilas*: 800 alquitran, 1.300 maquinaria, á la orden.

De *Málaga*: 4.200 bidones, La Compañía de Alcoholes; 1.000 chacina, J. Padró.

De *Coruña*: 688 tabaco, Representante de Tabacos.

Vapor TURON. De *San Esteban de Pravia*: 1.507.160 carbón, Altos Hornos de Vizcaya.

Vapor MARIA CLOTILDE. De *Luzca*: 1.800 envases, á la orden.

Vapor MARIA PILAR. De *Gijón*: 260 sidra, 70 botellas, C. de Artaza; 120 ácido carbónico, M. Radrique; 405 tubos para oxígeno, Sociedad Española de Oxígeno; 1.260 manteca, F. García; 799 clavos, Chávarri, Petrement y Compañía; 904 loza, 150 chapas de hierro, 90 tubos de idem, Hormaza y Sarasúa; 9.000 conservas de pescado, Carlos Hoppe y Compañía; 634 bujías, 7.750 vidrio plano, 5.858 idem hueco, 16.585 hierro y acero en barras y chapas, á la orden.

Transbordo del vapor «Antonio Velázquez». De *Barcelona*: 4.700 ácido carbónico, á la orden.

De *Aguilas*: 11.200 azufre, 2.800 corteza de pino, 1.500 esparto obrado, 3.500 mármol, 2.000 alquitran, á la orden.

De *Cádiz*: 40 vino común, Matozzi y Compañía.

De *Coruña*: 500 azulejos, 500 loza, 330 tejidos, Sociedad Basaldúa.

Balandra ROSARIO. De *San Sebastián*: 6.000 hierro viejo, J. Urrosolo.

Balandra CHORROCHA. De *Lequeitio*: 6.000 chatarra, 200 cajas, E. de Arriaga.

Balandra CHURRUCA. De *Zumaya*: 28.000 adoquines, á la orden.

Pailebot DOS HERMANAS. De *Zumaya*: 40.000 ladrillos, á la orden.

Balandra CARMEN ANGELES. De *Zumaya*: 30.000 adoquines, á la orden.

Vapor CABO BLANCO. De *Barcelona*: 1.000 vino vermouth, Testamenaria de E. Uralde; 10.000 turtó de coco, L. Gallástegui; 13.066 hilados, Agencia Central de las Hilaturas; 1.455 caña, J. Suárez Llaguno; 764 cartón amianto, 1.000 amianto, Ortiz de Zárate é Hijos; 5.520 azúcar, Hijos de Zuricaldy; 5.520 idem, Pedro Martín y Hermano; 537 cueros secos, J. Zubeldia; 4.855 algodón, 503.840 maíz, 1.360 tejidos, 1.800 cueros salados, 200 colofonia, 5.000 grasa mineral, 1.200 idem vegetal, 1.168 alquitran, 7.500 extracto cortiente, 750 madera fina, á la orden.

De *Valencia*: 2.500 arroz, F. Las; 1.9 papel de fumar, Jefe Fábrica de Tabacos; 10.000 arroz, Ca leja, Núñez y Compañía; 3.000 aceite, Hijos de Escós; 1.180 manteca, 33.500 arroz, 4.100 harina de idem, á la orden.

De *Alicante*: 8.950 vino común, M. Martínez; 3.200 idem, Bujanda y Rodrigo; 249.278 idem, á la orden.

De *Málaga*: 3.000 azúcar, Hijos de Zuricaldy; 1.800 idem, A. Conrad y Compañía; 1.568 licores, E. Berrés; 110 aceite, Viuda de F. Astorqui; 378 vino común, Viuda é Hijos de P. P. Gandarias; 35.931 habas, á la orden.

De *Sevilla*: 5.000 cerveza, F. Porta; 330 loza, Hormaza y Sarasúa; 3.608 aceite, Olavarria, Usobiaga y Compañía; 1.800 garbanzos, J. Padró; 43 modelos, Talleres de Deusto; 9.250 aceite, 1.075 jabón, 9.500 garbanzos, á la orden.

De *Vigo*: 100 pipería, Hijos de Escós; 1.250 huevos, á la orden.

De *Villagarcía*: 5.340 huevos, á la orden.

De *Coruña*: 1.000 anchoas, H. de Azqueta; 930 conservas de pescado, C. Hoppe y Compañía; 900 sacos, Sociedad Basaldúa; 30 camas de hierro, M. Ibáñez; 4.019 metal viejo, 200 bidones, 412 suela, á la orden.

Vapor CABO QUEJO. De *Barcelona*: 3.037 silicato de sosa, Barrantiarán y Compañía; 1.000 muelles, á la orden.

De *Tarragona*: 28.750 azúcar, á la orden.

De *Salobreña*: 28.750 azúcar, á la orden.

De *Motril*: 10.500 azúcar, á la orden.

De *Málaga*: 194 rón, C. Fernández.

De *Cádiz*: 200 vino común, E. Rouneth; 210 idem, E. Berros; 1.270 manteca, C. Escudero; 100 bidones de hierro, La Compañía de Alcoholes; 1.600 vino común, á la orden.

De *Sevilla*: 360 molduras, G. Orbe; 150 loza, Hornos y Sarasúa; 150 loza, F. López; 430 idem, J. M. Amézaga; 3.400 salvado, V. Suárez; 31.500 vino común, 50.000 habas, 7.200 aceite, á la orden.

De *Huelva*: 739 piezas de alambiques, T. Morris y Compañía; 50.000 habas, 1.722 vinagre, 2.000 botellas vacías, á la orden.

Gabotaje

Buques salidos hasta el 2 de Junio de 1911

Vapor GARCIA NUM. 2 Para *San Sebastián*: 10.000 hierro en lingotes, Fábrica de San Francisco; 5.836 hierro en barras y chapas, Urizar y Aldecoa; 14.022 idem, Ogara y Albizus; 1.900 hojalata, Altos Hornos de Vizcaya; 3.000 alubias, Acle Hermano.

Para *Pasajes*: 1.905 hierro en barras, Urizar y Aldecoa; 1.000 hierro en lingotes, Altos Hornos de Vizcaya; 5.322 clavos, F. de Echevarría é Hijos.

Vapor MARIA GERTRUDIS. Para *Avilés*: 6.000 azúcar, General Azucarera; 200 garbanzos, 500 lentejas, 100 alubias, J. Padró; 583 hierro manufacturado, Z. Andrés y Urtézaga; 58 confituras, F. Irigoyen; 1.184 tubos de hierro, Tubos Forjados.

Para *Luarca*: 1.818 vino común, corchos, cápsulas y etiquetas, Bodegas Bilbainas; 65 hilados, Agencia Central de las Hilaturas; 602 licores, M. Acha; 5.400 hierro en barras y flejes, D. Ruiz.

Para *Tapia*: 1.260 vidrio, 30 cartón, F. Zalvide; 2.500 harina, 5.750 salvadillo, Sociedad Harino-Panadera; 1.040 vino común, Viuda é Hijo de J. Iturriagaogitia.

Para *Foz*: 28.800 abono mineral, Sociedad General de Industria y Comercio.

Vapor MARIA MARCEDES. Para *Santander*: 840 azúcar, General Azucarera; 2.156 conservas de pescado, C. Hoppe y Compañía.

Para *Gijón*: 31.141 hierro y acero en barras y carriles, Altos Hornos de Vizcaya; 1.100 alubias, Acle Hermano; 8.028 papel de envolver é imprimir, La Papelera Española; 465 confituras, F. Irigoyen; 50 pasta de tierra, Martínez y Otero; 2.805 ocre, Uribe y Aramburu; 272 hierro en barras, Urizar y Aldecoa; 2.629 flejes de hierro, 177 pizarras, A. Conrad y Compañía; 4.560 jabón, Castellanos y Jaquet; 538 hilaza de yute, Rica Hermanos y Compañía; 1.500 harina, Arrese y Mendia; 700 garbanzos, Hijo de P. Basterria; 500 herramientas, Elorza é Hijo; 1.000 garbanzos, V. Zapatero; 193 tubos de hierro, Iturribarria, Ortiz de Zárate y Compañía; 800 idem, Sociedad Tubos Forjados; 500 hojalata, 800 hierro en chapas, La Basconia; 95.360 azúcar, General Azucarera; 10.500 huesos, 3.000 alambre, 400 oxígeno, 500 puertas metálicas y accesorios, 1.000 cocinas, 575 tejidos, 400 papel, 1.200 hierro en barras, F. García.

Vapor CABO TORIÑANA. Para *Santander*: 84.240 hierro y acero en barras, vigas y flejes, 13.720 hojalata, Altos Hornos de Vizcaya.

Para *Ferrol*: 437 hilados, Agencia Central de las Hilaturas; 200 garbanzos, 200 alubias, J. Padró; 344 camas de hierro, M. Ibáñez; 40 impresos, 588 vino común, Yanke Hermanos, 541 licores, Sucesores de P. Pomés; 6.933 alcohol, La Compañía de Alcoholes; 86 tubos de latón, Martínez y Otero; 500 garbanzos, Hijo de P. Basterria; 6 brochas, Sociedad Balsaldúa; 500 garbanzos, I. Ubieta.

Para *Coruña*: 669 tejidos, Agencia Central de las Hilaturas; 880 camas de hierro, M. Ibáñez; 1.236 papel para imprimir, La Papelera Española; 6.000 harina, Sociedad Harino Panadera; 400 garbanzos, Acle Hermano; 435 masilla, Romero, Muñuzuri y Compañía; 2.500 piedra caliza, Mármoles del Norte de España; 2.250 legía, Agencia Casamitjana; 300 garbanzos, E. L. San José; 8.700 hierro en barras, Sociedad Santa Ana de Bolueta; 204 bacalao, Greaves y Arbaiza; 3.820 hierro manufacturado, Z. Andrés y Urtézaga; 565 achicoria, J. Zameza; 6.952 alcohol, La Compañía de Alcoholes; 4.000 harina, Ugalde y Compañía; 301 estaño, T. Morrison y Compañía; 810 legía, E. Sahuó; 5.783 inodoros, bañeras y accesorios, Sociedad Basaldúa; 4.526 tubos y piezas de hierro, Sociedad Tubos Forjados; 2.050 hojalata, 8.700 chapa aplomada, La Basconia; 1.600 hojalata, R. Rochelt é Hijos; 713 cadenas de hierro, Yanke Hermanos; 2.070 clavos, Central Internacional; 2859 idem, F. de Echevarría é Hijos; 160 soportes de hierro, 96 cobre, Pradera Hermanos y Compañía; 112.091 hierro y acero en barras, vigas, chapas, carriles y eclises, 2.930 hojalata, Altos Hornos de Vizcaya.

Para *Villagarcía*: 915 hilados, Agencia Central de las Hilaturas; 10.860 azúcar, General Azucarera; 4.000 hojalata, 199 estaño, 18 cobre, R. Rochelt é Hijos; 7.000 harina, E. Coste y Vildósola; 176 vino común, E. Coste y Vildósola; 176 vino común, Compañía Vinícola del Norte de España; 630 camas de hierro, Yanke Hermanos, 1.090 clavos, F. L. Dubus; 465 estaño, 807 plomo, T. Morrison y Compañía; 400 garbanzos, I. Ubieta; 1.508 vino común, Bodegas Bilbainas; 1.600 hojalata, Altos Hornos de Vizcaya.

Para *Vigo*: 3.451 tierra industrial, Lizaur Hermanos; 210 aceite mineral, A. Conrad y Compañía; 835 maquinaria, Somme y Sundt; 4.583 papel para imprimir, La Papelera Española; 2.500 harina, E. Coste y Vildósola; 598 sulfato de cobre, 100 garbanzos, Acle Her-

mano; 1.545 cubiertos de hierro, Sánchez Díaz y Herrero; 654 camas de hierro, M. Ibáñez; 855 papel de embalar y bolsas, Rafael Coca; 3.000 ladrillos refractarios, 976 maderas y accesorios, Sociedad Cementos Portland; 5.000 harina, Ugalde y Compañía; 2.466 alambre, F. L. Dubus; 259 estaño, 794 plomo, T. Morrison y Compañía; 5.050 hojalata, La Basconia; 150 clavos, 93 cadenas, 2.167 conservas vegetales, 562 hierro manufacturado, Yanke Hermanos; 2.380 baldosas, Arrizabalaga, Zubinas y Compañía; 61.981 hierro y acero en barras, vigas y chapas, 14.100 hoja ata, Altos Hornos de Vizcaya.

Para *Isla Cristina*: 5.021 estaño, R. Rochelt é Hijos.

Para *Huelva*: 10.000 harina, Sociedad Harino Panadera; 770 palas, Elorza é Hijo; 780 polea y maquinaria de acero, Talleres de Deusto; 2.380 sacos, Power y Echeguren; 287 oxígeno, Sociedad Española de Oxígeno; 5.550 alambre, Sociedad Franco Española; 4.875 alcohol, La Compañía de Alcoholes; 54.016 hierro y acero en barras, chapas y vigas, Altos Hornos de Vizcaya.

Para *Bonanza*: 2.833 papel para imprimir, La Papelera Española; 2.000 harina, E. Coste y Vildósola; 2.000 garbanzos J. Basabe.

Para *Cádiz*: 7938 tabaco, Fábrica de Tabacos; 2.878 vino común, cápsulas y etiquetas, Z. Andrés y Urdéaga; 7.565 papel para imprimir, La Papelera Española; 267 vino común, Cosme Palacio y Hermanos; 1.530 bacalao, Greaves y Arbaiza; 4.480 sacos, Power y Echeguren; 200 hojalata, R. Rochelt é Hijos; 328.210 acero en carriles, Altos Hornos de Vizcaya.

Para *Algeciras*: 596 vino común, Viuda é Hijo de J. Iturriaga-Goitia; 1.160 clavos, D. Ruiz.

Para *Motril*: 2.033 hilaza de yute, P. Sabas.

Para *Almería*: 157 hierro manufacturado, Z. Andrés y Urdéaga; 1.410 palas y herramientas, Elorza é Hijo; 14.970 flejes de madera, J. A. Artiach; 700 cubos, La Basconia; 196 hierro manufacturado, Yanke Hermanos; 14.600 hierro en barras, Altos Hornos de Vizcaya.

Para *Cartagena*: 1.816 papel para imprimir, La Papelera Española; 4.228 tubos de hierro, Sociedad Tubos Forjados; 1.800 hojalata, La Basconia; 560 clavos de hierro, Central Internacional; 10.550 tubería de hierro, Sociedad Aurrerá; 2.000 tubos de hierro, Earle, Bourne y Compañía; 47.779 hierro y acero en barras, vigas, chapas, carriles y eclises, 4.800 hojalata, Altos Hornos de Vizcaya.

Para *Tarragona*: 29.080 flejes de acero, Hijos de R. García; 33.603 hierro y acero en barras, chapas, carriles y eclises, Altos Hornos de Vizcaya.

Para *Palamós*: 5.000 alambre, Sociedad Alambres del Cadagua; Vapor MARIA DEL CARMEN. Para *San Esteban de Pravia*: 1.603 vino común, Viuda é Hijo de J. Iturriaga-Goitia; 65 anisado, M. Acha; 775 vino común, Bodegas Bilbainas; 7.000 aceite mineral, 750 vino común, F. García.

Para *Vivero*: 10.000 harina, Arrese y Mendía; 2.755 hierro en barras, 90 tela metálica, D. Ruiz; 17.500 harina, E. Coste y Vildósola; 7.500 vino común, F. García.

Vapor BETIS. Para *Las Palmas*: 210 vino común, Viuda é Hijo de J. Iturriaga-Goitia; 720 idem, Bodegas Bilbainas; 1.597 papel para imprimir, La Papelera Española.

Para *Cádiz*: 2.700 vino común, Compañía Vinicola del Norte de España; 1.176 idem, F. García.

Vapor SANTONA. Para *Castro Urdiales*: 500 avena 2.000 maíz, 3.200 habas, 2.100 salvado, 1.000 harina, 13.575 vino común, 100 cajas, 15 estaño, S. Taramundi.

Vapor MELITON GONZALEZ. Para *Pasajes*: 1.400 máquina, Compañía Eléctrica Loesmar.

Para *Ferrol*: 193 hilados, Agencia Central de las Hilaturas 1.900 baldosas, E. Sáenz y Compañía.

Para *Coruña*: 791 hilados, Agencia Central de las Hilaturas; 110 estaño, Viuda de P. Haehner.

Para *Vilagarcía*: 2.170 vidrio plano, F. Zalvide; 375 hilados, Agencia Central de las Hilaturas.

Para *Vigo*: 701 hilados, Agencia Central de las Hilaturas; 3.239 aceite de linaza, 12.752 idem de cacahuet, Azaola y Compañía.

Para *San Carlos de la Rápita*: 75.000 sulfato de amoníaco, Sociedad Anónima Cros.

Para *Agamonte*: 6.935 aceite de cacahuet, Azaola y Compañía.

Para *Motril*: 30.000 harina, B. L. Linares.

Para *Cartagena*: 75.000 sulfato de amoníaco, Sociedad Anónima Cros.

Vapor MARIA CLOTILDE. Para *Luarca*: 3.900 papel de embalar, A. Conrad y Compañía; 10.000 harina, 1.150 salvado, E. Coste y Vildósola; 112 estaño, 260 plomo, Viuda de P. Haehner; 210 camas de hierro, G. Alonso; 1.000 harina, Sociedad Harino-Panadera; 175 cocinas, 50 ferretería, 20 molduras, F. García.

Para *Navia*: 700 azúcar, General Azucarera; 48 alpargatas, Unibaso Hermanos; 500 chapas onduladas, D. Ruiz; 1.052 vino común, Bodegas Bilbainas; 3.000 harinas, 580 harinilla, Ugalde y Compañía; 2.000 harina, Sociedad Harino-Panadera.

Para *Foz*: 900 cemento, 650 cal hidráulica, Uria, Sunyer y Compañía; 2.700 harina, E. Coste y Vildósola; 348 licores, M. Acha; 1.400 harina, 348 harinilla, Ugalde y Compañía; 3.000 harina, Sociedad Harino-Panadera.

Vapor MARIA PILAR. Para *San Sebastián*: 2.320 jabón, Tapia y Sobrino; 10.000 cemento, 1.000 alambre, 2.250 legía, F. García.

Para *Pasajes*: 606 hierro en chapas, Urizar y Aldecoa; 17.572 carriles, eclises y tornillos, La Basconia.

Vapor GARCÍA NUM. 1. Para *Santander*: 5.000 barriles, F. García.

Para *Gijón*: 100 garbanzos, 51 bacalao, J. M. Carrasco; 500 garbanzos, J. Padró; 9.520 azúcar, General Azucarera; 3.044 batería de cocina, E. de Arriaga y Compañía; 239 juguetes, Llorca, Bilbao y Compañía; 11.200 albayalde, Romero, Muñuzuri y Compañía; 965 aceite mineral, Vacuum, Oil Company; 115 hierro manufacturado, Hijos de L. Yohn y Compañía; 80 confituras, F. Irigoyen; 2.600 garbanzos, Hijo de P. Bastera; 1.560 vino común, Bodegas Bilbainas; 2.000 harina, Sociedad Harino-Panadera; 300 acero en barras, F. Pérez; 900 vagonetas de hierro, 200 calzado, 500 cocinas 200 estaño, 200 cajas, 75 tubos de latón, 50 encerados, F. García.

Vapor MARIA CRUZ. Para *Avilés*: 200 garbanzos, J. M. Carrasco, 90 cerveza, E. Plage; 4.480 azúcar, General Azucarera; 250 grafito en polvo, Amann y Gana; 1.966 pañillas y tubos de hierro, H. de Azqueta; 3.000 legía, 1.000 cocinas, F. García.

Para *Tupia*: 2.500 harina, E. Coste y Vildósola; 210 camas de hierro, G. Alonso; 38.000 acero en carriles y eclises, Altos Hornos de Vizcaya.

Para *Rivadeo*: 290 bacalao, Greaves y Arbaiza; 610 vino tinto, F. Bistuer; 300 garbanzos, E. L. San José; 1.500 azúcar, General Azucarera; 1.560 papel para embalar, A. Conrad y Compañía; 1.544 vino común, Bodegas Bilbainas; 2.000 harinas, Ugalde y Compañía; 6.000 idem, Sociedad Harino Panadera; 500 hojalata, 209 estaño, 15 cobre, 454 plomo, 25 garbanzos, 10 manteca, R. Rochelt é Hijos; 2.020 centeno, 1.500 tubos de latón, 300 algodón, 198 varios, F. García.

Para *Vivero*: 580 bacalao, 8 lenguas de idem, Díez y Senosiain; 12.300 harina, 2.000 cebada, 1.450 harinilla, Ugalde y Compañía; 2.000 harina, Sociedad Harino-Panadera; 800 cocinas, F. García.

Balandra CONCHA. Para *Bermeo*: 152 licores J. Suárez Llaguno; 51 café, 180 azúcar, Hijos de Zuricalday; 7.500 sal 5.000 harina, 1.200 salvado, 100 arroz, 360 patatas, 1.500 corteza de pino, 3.600 vino común, 100 bacalao, H. de Azque a.

Balandra CHURRUCA. Para *Lequeitio*: 417 licores, A. Arrarte; 127 cacao, V. Urigüen; 845 azúcar, 202 a ubias, 234 café, 101 arroz, 26 almendras, 42 bujías, 12 fielos, Viuda de F. Astorqui; 274 licores, J. Suárez Llaguno; 265 idem, 102 conservas vegetales, 132 bujías, 170 jabón, 800 aceite, 120 cerveza, Testamentaria de E. Uralde; 101 café, 81 cacao, J. T. de Uribé; 252 cerveza, 272 varios, J. Barañano, 5.000 harina, 353 vino común, 2.000 sal, 100 chapas de zinc, 500 hojalata, 150 tubos de grés, 100 arroz, 100 alubias, 100 fideos, 250 cerveza, 250 bacalao, 400 varios, G. Acarregui.

Balandra NUEVA UNION. Para *Lequeitio*: 1.024 azúcar, Viuda de F. Astorqui; 118 licores J. Suárez Llaguno, 20 licor, M. Acha; 20 anisado, A. Iturraspe; 168 petróleo, 684 jabón, 600 aceite de oliva, 204 conservas, 100 vino rancio, 88 bujías, 115 aguardiente, 238 Testamentaria de E. Uralde; 5.000 sal, 10.000 harina, 800 habas, 1.200 vino común, 1.500 pipería, 120 toza 150 muebles, 5 galletas, S. Badio'a.

Pailebot LEQUEITIO. Para *Rivadeo*: 60.000 ladrillos, E. García.

RESERVADO

para la

Compañía de Seguros de Incendios

PHOENIX ASSURANCE COMPANY LIMITED

de Londres



IBARRA Y COMPAÑÍA
 ANTES
 COMPAÑÍA VASCO-ANDALUZA
 SERVICIO BISEMANAL
 DE VAPORES DE ESCALA FIJA DE
 BILBAO A MARSELLA

VAPORES	Ts. r.	VAPORES	Ts. r.
Cabo Cullera.....	2246	Cabo Roca.....	1552
Cabo Blanco.....	2183	Cabo Corona.....	1531
Cabo Sacratif.....	2160	Cabo Oropesa.....	1522
Cabo Plata.....	2002	Cabo Toriñana.....	1508
Cabo Carvoeiro.....	1893	Cabo Nao.....	1495
Cabo San Martín.....	1851	Cabo Ortegá.....	1453
Cabo San Vicente.....	1726	Cabo Creux.....	1421
Cabo Higuer.....	1700	Cabo Espartel.....	1349
Cabo Palos.....	1697	Itálica.....	1070
Cabo San Antonio.....	1691	Cabo Silleiro.....	988
Cabo Quejo.....	1691	Cabo Prior.....	986
Cabo Peñas.....	1691	La Cartuja.....	808
Cabo Santa Pola.....	1626	Triana.....	748
Cabo San Sebastián.....	1483		

Línea de Bilbao á Marsella

Salida de Bilbao todos los jueves para los puertos de Santander, Ferrol, Coruña, Villagarcía-Carril, Vigo, Huelva, Bonanza, Cádiz, Algeciras, San Feliú de Guixols, Almería, Cartagena, Tarragona, Palamós Celta y Marsella.

El primero y tercer jueves de cada mes se recibe también carga para los puertos de Marín, Adra, Motril, Aguilas y Garrucha. El Jueves 8 de Junio saldrá de este puerto el vapor

CABO QUEJO

Su capitán, Echave.
 Admite carga y pasajeros para los puertos citados.

Línea rápida de Bilbao á Barcelona

Salida de Bilbao todos los domingos para los puertos de Santander, Sevilla, Málaga, Alicante, Valencia y Barcelona.

El itinerario de esta línea está hecho de manera que, salvo circunstancias imprevistas, el viaje de nuestro puerto al de Barcelona y viceversa, se haga en 14 días.

El Domingo 11 de Junio saldrá de este puerto el vapor

CABO SANTA POLA

Su capitán, Moreno.
 Admite carga y pasaje para dichos puertos.
 Para tratar de carga ó pasaje dirigirse á los consignatarios, Bergé y Compañía—Gran. Via, 5, principal.

Compañía Trasatlántica

Servicio directo de Bilbao para Habana y Veracruz

El día 17 de Junio saldrá de este puerto el vapor

REINA MARIA CRISTINA. Capitán, F. Oyarbide

para Habana y Veracruz. Combinaciones para el litoral de Cuba, Isla de Santo Domingo, Centro América y Norte y Sur del Pacífico.

El día 30 de Junio saldrá el vapor

CATALUÑA. Capitán, F. Luzarraga.

directamente para Santa Cruz de Tenerife, Montevideo y Buenos Aires.

Para precios y condiciones, dirigirse á los agentes de la Compañía Sres. Bergé y Compañía, Gran Vía, núm. 5 pral.

REVISTA BILBAO

IBAÑEZ DE BILBAO, 6

Hacemos saber á nuestros lectores y clientes, que este establecimiento ha ampliado la maquinaria y adquirido nuevos y modernos caracteres de letras, y como cuenta con personal competente, se puede trabajar económico y bien, como ya saben nuestros favorecedores.

En especial, nos dedicamos á trabajos comerciales como son cartas, sobres, facturas y tarjetería de visita y fantasía.

Existen grandes muestrarios de carnets, para Menús y bailes, Participaciones de natalicio de un estilo aristocrático, y debido á las reformas y elementos adquiridos es visitado este taller gráfico constantemente.

¿En impresos hechos? Pues tenemos preparados para la venta cuantos se necesitan para el despacho de Buques por la Aduana, con la tarifa de precios impresa á disposición de cuantos nos honran con sus encargos.

Se admiten toda clase de trabajos de imprenta y litografía, desde las ocho de la mañana á las seis de la tarde en Ibañez de Bilbao, núm. 6.

¡No confundirse!

Esquina á Barroeta Aldamar, Imprenta de

R. Wamba

Adsella

- Purificadores de aceite.
- Aparatos paratrasegar aceite.
- Guarniciones para recipientes de aceite.
- Sordinas.
- Para-chispas.
- Máquina para lavar y separar aceite de hilaza sucia.
- Cajas para hilaza.
- Ventiladores. Montacorreas
- Rascadores de tubos.
- Aparatos de salvamento para minas.
- Pertrechos para los incendios.
- Excusados para minas.
- Aparatos para producir agua de Seltz y limonada.

Pídase el catálogo N.º 28 B de **Jul. Zintgraff** Construcc. mecánica Colonia, Alemania.



Sanjinés y Compañía

INGENIEROS

Campa de la Salve. — Bilbao

Grandes talleres electro-mecánicos. Maquinaria y material eléctrico. Aparatos de medición

Representantes de la importantísima casa

Bergmann - Electricitäts - Werke, de Berlín

Acumuladores EDISON

Reparaciones de Automóviles

TALLER ELECTROTÉCNICO

— Conde de Romanones, 3 y 5. — MADRID —

SE ARREGLAN: Aparatos eléctricos de calefacción.
Ventiladores eléctricos.—Cuadros de distribución.
Bombas eléctricas para elevación de aguas.—Motores eléctricos de corriente continua y alterna, y en general toda clase de aparatos electro-mecánicos.
BAJO LA DIRECCION DE UN INGENIERO ESPECIALISTA

Máximo Teickner

Plaza del Ensanche, A. L.

Importación de Primeras Materias para Abonos

Superfosfatos, Escorias Thomas, Nitrato de Sosa, Sulfato de Amoniaco, Sales Potásicas, Nitrato de Cal, Cianamide, — Sulfato de Cobre, Caldo Bordelés «G. Marqués» —

Automóviles Ingleses á Vapor YORKSHIRE

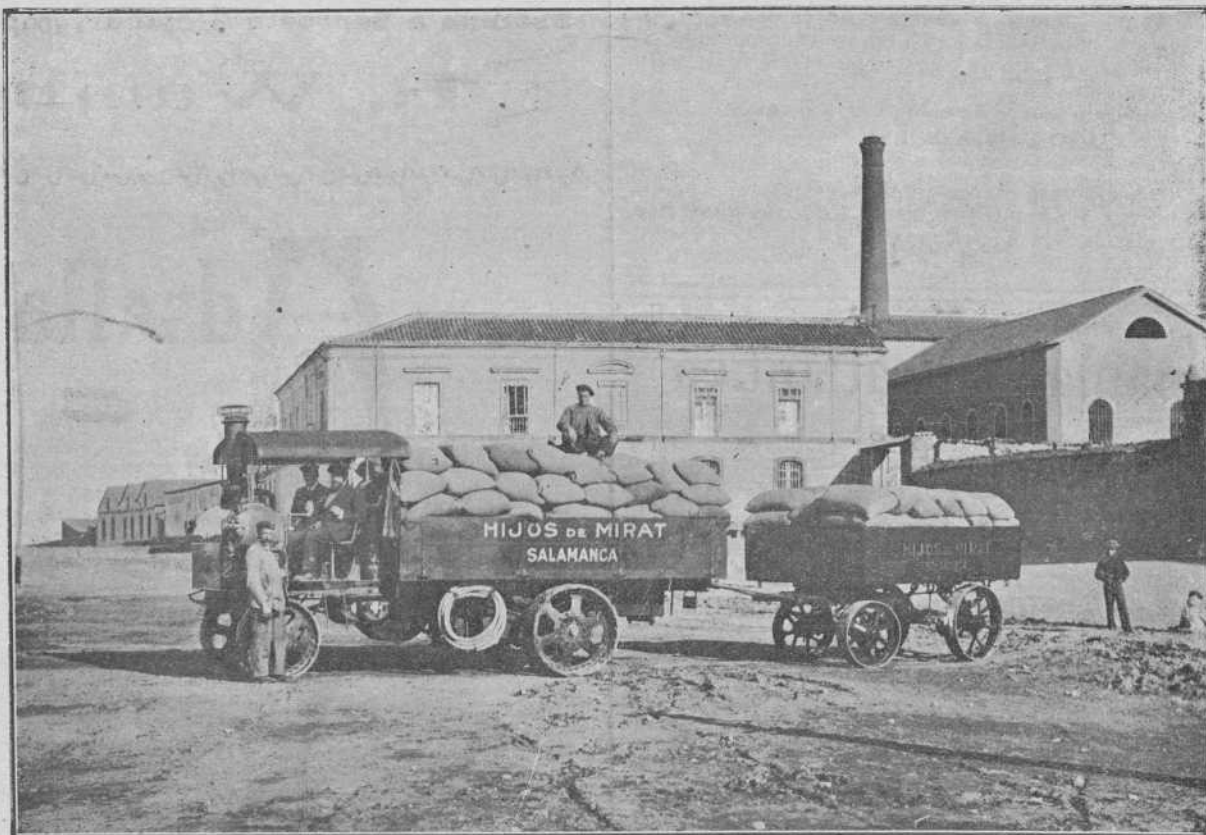

Automóviles á Gasolina de todas las marcas y á Vapor de la tan renombrada Inglesa **YORKSHIRE** muy apropiados para el arrastre de carbón, de hierro, de maderas, etc., etc., por resultar el precio de la *Tonelada-Kilómetro* baratísimo. Pueden transitar por toda clase de caminos por malos que sean, debido al ancho de sus llantas.

Más de 20 Camiones funcionando en España. Pídanse toda clase de datos y referencias al representante de la región del Norte de España.

MAURICIO R. LASSO DE LA VEGA, Santander.

Bruselas 1910: Grand Prix. Buenos Aires 1910: Grand Prix.

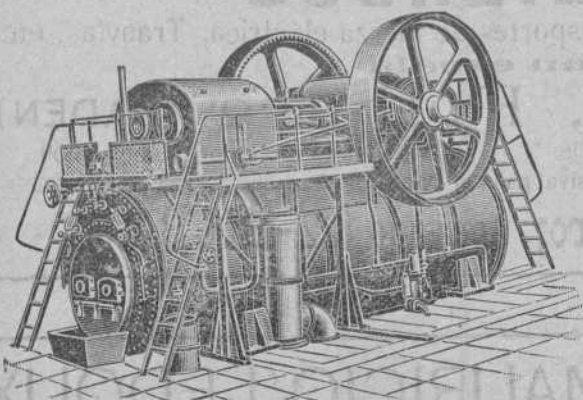
HEINRICH **LANZ** MANNHEIM.

:: SEMIFIJAS ::

de vapor recalentado
con distribución por válvulas «Patente Lentz».

La fuerza más moderna, sencilla y económica.

Desde 8 hasta más de 1000 HP.

Representante general:

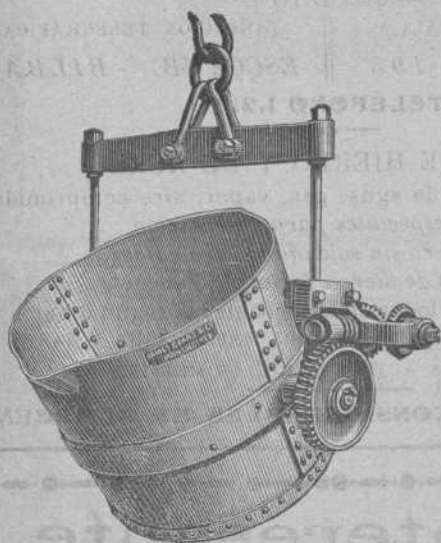
OTTO WOLF, Plaza Cataluña, 9, **Barcelona**.

ARSENIO ALONSO

Oficinas y Depósito:

HURTADO DE AMEZAGA, 6

Teléfono 1.298.-Bilbao

Gran Almacén de Accesorios y Maquinaria

con especialidad en el ramo de fundición

Grand Hotel Vizcaya

BILBAO

Plaza Nueva y Fueros

Nueva restauración completa. Habitaciones pintadas al esmalte. Teléfonos en todas las habitaciones. Ascensores y calefacción central. Precios en pensión especiales á familias. —
Habitaciones á 6, 8, 10 y 15 pesetas. Banquetes desde 6 pesetas cubierto. Coches é intérprete á las Estaciones. —
Unico Hotel en Bilbao que tiene en planta baja cocinas, sala de recibo, oficinas y un salón para 150 cubiertos. —

Márquez y Rivera

Teléfono 617

Iturriza, 5.—BILBAO

ALMACENISTAS Y EXPORTADORES DE VINOS DE JEREZ

— — SAN LÚCAR, MÁLAGA Y OPORTO — —

— — **Fabricantes de Aguardientes** — —— — = **Licores y Jarabes** = — —

Únicos concesionarios de la marca

— 606 —

para distinguir vinos y licores

Fried Krupp A. G.-Grusonwerk

MAGDEBURG.-BUCKAU (Alemania)

Maquinaria para el beneficio de minerales, molinos y trituradoras para toda clase de materias.

Grúas á vapor, hidráulicas y eléctricas, Cargaderos mecánicos

Instalaciones completas de fábricas de cemento, material refractario, abonos minerales, aceites, linoleum, gomas, cables, material de plomo, etc.

Representante para el Norte de España:

LEOPOLDO LEWIN.—San Sebastián

POSTES KYANIZADOS
de la **Selva Negra** para Telégrafos y Teléfonos, Transportes de fuerza eléctrica, Tranvías, etc.
Importación en gran escala

Firma J. Himmelsbach, Friburg (BADEN)
Gran Premio, Milán 1906 Gran Premio, Marsella 1908 Diploma de honor, Nancy 1909

Pídanse precios y detalles á la delegación exclusiva para el Norte de España

R. DE EGUREN, Ingeniero; Apartado 122.-BILBAO

Sociedad General
de Industria y Comercio

Compañía Anónima domiciliada en Bilbao

Capital: Ptas. 25.000.000

Abonos compuestos y primeras materias para toda clase de cultivos, adecuados á todos los terrenos.

Productos Químicos

LABORATORIOS para el análisis de tierras

Los pedidos deberán dirigirse á
MADRID, Villanueva, n.º 11
ó al domicilio social

Dirección Telegráfica: GEINCO

Carbón de vapor
de superior calidad

MARCA Bentinck

Se ruega á los importadores pidan este carbón á sus *corresponsales de Newcastle*. Con cribas mecánicas á percusión modernas y limpia esmerada á mano se obtiene, al embarque sobre vagones, un carbón fuerte de primera, libre de polvo é impurezas.
Producción diaria, mil toneladas.

MAURICIO LEDOUX
Almacenes y Oficinas: Uribitarte, letra C
— BILBAO —

DIRECCIÓN POSTAL DIRECCIÓN TELEGRÁFICA
A PARTADO 193 ESCOUB. — BILBAO

TELÉFONO 1.219

TUBOS DE HIERRO Y DE ACERO
para conducciones de agua, gas, vapor, aire comprimido
Tubos especiales para calefacción
Tubos de acero sin soldadura para calderas
Accesorios de hierro forjado y maleable
Canalizaciones de todas clases ejecutadas según dibujos
ROBINETERIA INDUSTRIAL PARA VAPOR, AGUA Y GAS
SOLDADURA AUTÓGENA DE LOS METALES

EXISTENCIAS CONSIDERABLES EN ALMACÉN

Interesante

Llamamos la atención de los propietarios, arquitectos, contratistas, pintores-decoradores y demás personas interesadas en el buen aspecto y conservación de fachadas é interiores de edificios que para la mejor defensa de sus intereses se recomiendan los productos de nuestra **Fábrica de colores, pinturas, barnices, etc.**, la más importante de España en su género, y se convencerán de que **no es necesario acudir al extranjero** para encontrar pinturas de primera calidad con las que puede garantizarse tan buen resultado como con las mejores marcas inglesas y francesas siendo nuestros precios mucho más económicos, empleándose en su esmerada elaboración los mejores productos y los procedimientos industriales más adelantados.

Especialidad en pinturas para buques, colores en polvo y pasta, pintura preparada al aceite y esmalte, barnices de todas clases, masilla para vidrieros, etc.

PÍDANSE MUESTRAS Y PRECIOS Á

Romero, Muñuzuri y C.ª
Fábrica de pinturas. Deusto (Bilbao).—Tel. 618
Despacho y Oficinas: Bilbao, Plaza de Albia 2.—Tel. 1.373

ALMAGEN DE MADERAS FINAS,

tales como: Roble de Hungría y de América, Caoba de Cuba y de México, Cedro de Cuba, Nogal Americano y Saten, Teka de Moulmein y de Java, Palosanto, El ano, Amaranto, etc. etc.

Guayacán, á 0,40 ptas. el kilo

Pino del Norte y de América. Gran Fabrica de Entarimados finos (parquets). Especialidad en parquets sobre betún asfalto, muy recomendables para Iglesias, hospitales, casinos, centros de enseñanza, etc. etc.

TOMAS ECHEVERRIA
ZABALBIDE. — Teléfono 150

Agradeceremos á nuestros lectores que al dirigirse á los anunciantes citen la REVISTA BILBAO, Mercantil, Minera, Industrial y Marítima



ALTOS HORNOS DE VIZCAYA BILBAO

Sociedad anónima. — Capital Social: 32.750.000 Ptas.

Fabricas de hierro, acero y hojalata en Baracaldo y Sestao

Lingote al cok de calidad superior al Bessemer y Martin-Siemens

Hierros pudelados y homogéneos en todas las formas comerciales.

ACEROS BESSEMER, SIEMENS-MARTIN Y TROPENAS en las dimensiones usuales para el comercio y construcciones.

Fabricación especial de hojalata.—Cubos y baños galvanizados.—Latería para fábricas de conservas.—Envases de hojalata para diversas aplicaciones.—Impresión sobre hojalata en todos colores.

Dirigir toda la correspondencia á ALTOS HORNOS DE VIZCAYA.—BILBAO

Carriles Vignole

PESADOS Y LIGEROS, PARA FERROCARRILES, MINAS Y OTRAS INDUSTRIAS

Carriles Phoenix ó broca para tranvías eléctricos.—Viguería para toda clase de construcciones.—Chapas gruesas y finas.—Construcciones de vigas armadas para puentes y edificios.—Fundición de columnas, calderas para desplantación y otros usos y grandes piezas hasta de 20 toneladas

Corresponsales del Banco de España

Padró Hermanos. - S. en C.

Sucesores de Luis Alberni

Manresa (P.^a Barcelona)

Fábrica de cabos algodón peinados blancos y color para la limpieza de máquinas

Se remiten muestras y precios franco destino á quien lo solicite.

NOTA. Se admiten agentes mediante una comisión para la venta de los mismos.

Teléfono 43.—Telegramas: ALBERNI

TALLERES DE ZORROZA

OFICINAS: ZORROZA, BILBAO.—TELEGRAMAS: ZORROZA, BILBAO

CONSTRUCCIONES DE PUENTES, calderas de vapor, suelos de hierro, columnas y armaduras para edificios.

MÁQUINAS DE VAPOR, turbinas, tornos, máquinas para hacer remaches, taladros de pared, bombas de varios sistemas, transmisiones de movimiento.

MATERIAL PARA LA EXPLOTACIÓN DE MINAS, tambores y frenos para planos inclinados, templadores para idem, vagonetas y volquetes para transportes de mineral.

HORNOS DE CALCINAR

Instalaciones completas de LAVADEROS DE CARBÓN

GRÚAS DE CORREDERA para talleres, con movimiento á mano y por transmisión por cable, grúas para muelles, montacargas con freno automático.

COLUMNAS DE FUNDICIÓN sencillas y de adorno.

MATERIAL FIJO PARA FERROCARRILES, cambios de vía, placas giratorias, semáforos, tanques, etc.

Llaves de paso de todas dimensiones para conducciones de agua á vapor.

Informes y presupuestos francos á quien los pida

VICENTE CORREAS

CORREDOR MARÍTIMO

Sworn Ship Broker

Despacho de buques

Interesante á la industria

Desincrustante Marco Olmos

CON REAL PRIVILEGIO DE INVENCION.—FUERZA DE VAPOR

A los Sres. Armadores, Industriales, Maquinistas y Compañías de ferrocarriles se les recomienda el ya acreditado

DESINCRUSTANTE MARCO OLMOS

que tan maravillosos resultados obtiene, pues á la par que quita las antiguas incrustaciones, evita la formación de las mismas en toda clase de calderas sin atacar en lo más mínimo á ninguna clase de metal.—Depositarios y representantes únicos en Bilbao

AMANN Y CAÑA —AYALA

Sociedad Anónima TALLERES DE DEUSTO

FABRICACION DE ACEROS Y HIERROS MOLDEADOS
sistemas **SIEMENS y ROBERT**
Piezas de Forja, etc., etc.

APARTADO NÚMERO 41 "Talleres de Deusto"-Bilbao
DIRECCIÓN TELEGRÁFICA:

APLICACIONES

Para la Agricultura.—Raspas, Rastrillos, Azadas, Azadones, Piezas de Arados, Rejas, Vertederas, etc., etc.—**Para Minas y Ferrocarriles.**—Ruedas, Ejes-montados, Cruzamientos, Cambios de vía, toda clase de piezas para Vagones, etc.—**Para Constructores.**—Cilindros de prensas hidráulicas, Acumuladores, Bombas, Engranajes, Cilindros de laminación etc.—**Para Marina.**—Rodas, Codastes, Hélices-ejes, Anclas, Barbotones, Estopores, etc.—**Para Tranvías.**—Cambios de vía, Corazones, Ejes, Trucks de todos sistemas, etc.—**Para Industrias Eléctricas.**—Inductores, Piezas polares, Núcleos de imanes, etc.

ESPECIALIDAD EN RUEDAS Y EJES MONTADOS

Toda clase de piezas sobre modelo ó planos

VIAS AÉREAS SISTEMA Roe

El único sistema con un solo cable que da todas las garantías de su buen funcionamiento, con las ventajas de ser el más moderno, más sencillo y más económico en su montaje y funcionamiento.

Domina cualquier pendiente y los pandos más extensos con completa seguridad, adaptándose al transporte de cualquier material.

Transporta desde 20 á 2.000 ó más toneladas diarias
Numerosas instalaciones en España y demás países del Mundo
Para presupuestos y folletos ilustrados dirigirse á

LOS UNICOS FABRICANTES

Ropeways, Limited Casa principal
2 & 3, Eldon Street,
LONDRES

Sucursal en España:

Calle Particular de Allende, Chalet, n.º 7.—Bilbao

TELEGRAMAS { ROPEWAYS, London. Teléfono 12.780. Central
ROPEWAYS, Bilbao. Teléfono 911.

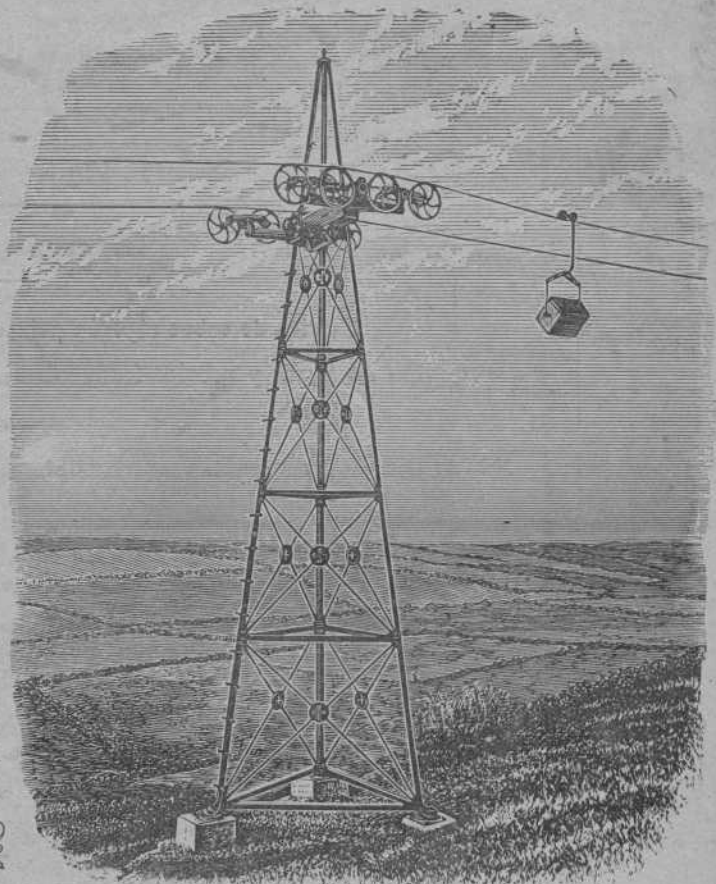

Establecimientos
EN BILBAO
Plaza Circular, 1
Ribera, 5



Máquinas **Singer y Wheeler & Wilson** para coser
Exclusivas de la *Compañía Singer de máquinas para coser*

TODOS LOS MODELOS A PESETAS 2,50 SEMANALES

Pídase el catálogo ilustrado que se da gratis
MÁQUINAS PARA TODA INDUSTRIA EN QUE SE EMPLEE LA COSTURA.—Se ruega al público visite nuestros establecimientos para examinar los bordados de todos estilos; encajes, realce, matices, punto vainica, etc., ejecutados con la máquina DOMÉSTICA BOBINA CENTRAL, la misma que se emplea universalmente para las familias en las labores de ropa blanca, prendas de vestir y otras similares.

Establecimientos en todas las principales poblaciones de España

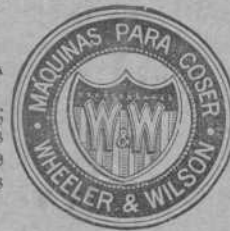

Establecimientos
EN BILBAO
Plaza Circular, 1
Ribera, 5