

# Revista Bilbao

MERCANTIL, MINERA, INDUSTRIAL Y MARÍTIMA  
Fundada en 1894

Año XVII

Bilbao 18 de Mayo de 1911

Núm. 837

— Turbo-dinamos • Turbinas Hidráulicas —  
Transportes de fuerza • Dinamos • Motores  
- Transformadores • Aparatos de caldear -  
- - Gran existencia de máquinas - -  
y toda clase de materiales eléctricos

**A. E. G.-Thomson Houston Ibérica**

SOCIEDAD ANÓNIMA

Oficina de instalaciones

Gran Vía, 34.

Bilbao

ESTUDIOS Y PRESUPUESTOS GRATIS

**DECAUVILLE**

FERROCARRILES PORTATILES Y FIJOS (véase anuncio página I)

**MARIANO DE CORRAL**

**Talleres de Construcciones Metálicas**

Construcción de material móvil y fijo para ferrocarriles y minas.—Puentes y armaduras para cubiertas.—Piezas forjadas y estampadas.—Fundición de hierro, acero y otros metales

Compañías de ferrocarriles que tienen en sus líneas materiales contruídos por esta casa

Bilbao á Portugalete.—Norte y Madrid á Zaragoza y Alicante.—Vagones cubas de las «Bodegas Bilbaínas».—Bilbao á Durango y San Sebastián.—Luchana á Munguía.—Bilbao á Lezama.—La Robla á Valmaseda y Luchana.—Bilbao á Santander.—Castejón á Soria.—Villaodrid á Rivadeo.—Bilbao á las Arenas y Plencia.—El Astillero á Ontaneda.—Cantábrico de Santander y otros muchos ferrocarriles mineros y fábricas, como las de Castro-Alen, Mutiloa, Hulleras de Sabero, Minas de Heras y de Nueva Montaña de Santander, La Basconia y Altos Hornos de San Francisco.—Tranvías de San Sebastián á Rentería y de Bilbao á Durango y Arratia.—Tranvía de Linares.—Ferrocarril de Teberga á Trubia.—Andoain á Plazaola.—Aznalcollar á Sevilla.—Cala á Sevilla, etc., etc.

Pídanse informes de esta Casa á los señores Ingenieros de las Compañías ferroviarias antes de decidir sobre los pedidos de materiales.

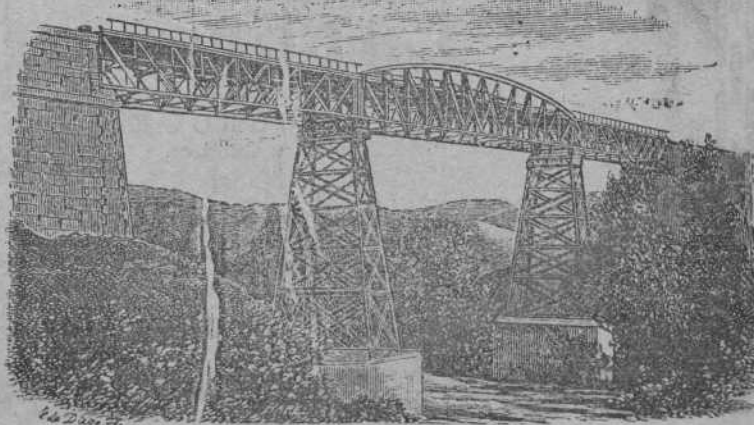

DIRECCIÓN TELEGRÁFICA: CORRAL, BILBAO



**Construcciones  
Mecánicas y Eléctricas**  
Sociedad Anónima

**BARCELONA** RAMBLA DE SANTA MONICA, 6

**MADRID**

GALDO, 3



**Turbinas  
Dinamos-Motores  
Transformadores  
Bombas - Gruas - Turbinas de vapor**

## Carlos Hoppe y Compañía

CORREDORES MARÍTIMOS Y JURADOS

CONSIGNATARIOS DE BUQUES

Fletadores—Comisiones—Consignaciones—Representantes de la Dampfschiffahrts **Neptun** con servicio regular de vapores entre *Amberes, Rotterdam* y el *Norte de España* y viceversa, admitiendo carga directamente para dichos puertos, y con transbordo para los principales del mundo.—Línea regular de vapores entre Nueva York y Bilbao.—Agentes Generales de las Compañías de Seguros Marítimos, Fluviales y Terrestres.

**La Mannheim y La Nord Deutsche**  
y de la Compañía de Seguros contra incendios y sobre la vida

**“The Liverpool & London & Globe”**

COMISARIOS DE AVERÍAS

Casas en Santander, San Sebastián y Pasajes.—En Bilbao, Alameda Mazarredo, 1, T. 111

## Laboratorio Químico

A. AMOUROUX  
Ingeniero Químico

de  
Y

L. FONTAINE  
Ingeniero Agrónomo

Especialidad de análisis minerales y metalúrgicos

**HUELVA**

CALLE DE SEVILLA 22  
Y 22 DUPLICADO

Abonos, Aguas, etc.

**Arbitrages**

Contratos a precios reducidos

**BILBAO**

27, CALLE COLÓN DE LARREÁTEGUI, 27



**Agencia de la Sociedad Anónima Industrial de Ferrocarriles**  
 (Bahnindustrie Actien-Gesellschaft)  
**Hannover-Herrenhausen (Alemania)**



5, Calle San Vicente, 5  
**BILBAO**  
 Apartado en Correos núm. 214

**Fábrica de materiales**  
 para  
**Vías portátiles y fijas**

Vagonetas,  
 Carriles, Cambios de vía,  
 Placas giratorias, Rodámenes,  
 Ruedas sueltas

**Material de alquiler**

POSTES Y TRAVIESAS INYECTADAS CON CREOSOTA POR EL PROCEDIMIENTO RÜPING

Postes para transportes de energía eléctrica, teléfonos y telégrafos.

Traviesas para ferrocarriles y tranvías.

ENVASES DE CHAPA NEGRA, GALVANIZADOS Y ESTAÑADOS

fabricados sin remaches, los más empleados para el transporte de Alcohol, aceite, leche, etc.

Barriles para PASTEURIZACION DE LECHE Y CERVEZA

MATERIALES REFRACTARIOS DE TODAS CLASES

Dirigirse á : **DUBOIS Y C.<sup>a</sup>**

Rodríguez Arias, 1 — Apartado n.º 187

**BILBAO**

**Establecimientos**  
**DECAUVILLE**

MADRID                      BILBAO                      HUELVA                      GIJÓN                      BARCELONA  
 Monte Esquinza, 18      Marqués del Puerto, 2      Agencia á cargo de D. Luis Romero      Plaza del Carmen      Diputación, 369

**Ferrocarriles portátiles y fijos**



Grandes existencias



Grandes existencias

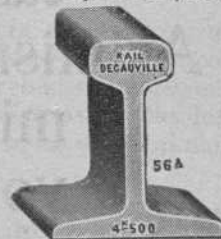

**Venta -- Alquiler -- Cambio -- Material de ocasión**

Agradeceremos á nuestros lectores que al dirigirse á los anunciantes citen la REVISTA BILBAO, Mercantil, Minera, Industrial y Marítima





# A. E. G.-Thomson Houston Ibérica

como sucesores de la casa

## Juan Wenzel y Compañía

Ruegan á su distinguida clientela se digne honrar con sus pedidos, hechos anteriormente á estas casas, á la que suscribe.

Asimismo les participamos que en el cumplimiento de los pedidos desplegaremos la mayor actividad.

sus afmos. S. S. Q. B. S. M.,

A. E. G.-Thomson Houston Ibérica  
SOCIEDAD ANÓNIMA



# REVISTA BILBAO

MERCANTIL, MINERA, INDUSTRIAL Y MARITIMA

Fundada en 1894

## PRECIOS DE SUSCRIPCIÓN

Bilbao, un año.....	Ptas. 12,00
Provincias id.....	» 18,00
Extranjero, id.....	Ptas. 24,00
Número suelto.....	Ptas. 0,50
Idem atrasado.....	» 1,00

## DIRECTOR PROPIETARIO

**LUIS RUY-WAMBA**

REDACCIÓN Y ADMINISTRACIÓN: BARROETA ALDAMAR, 8  
IMPRESA: IBÁÑEZ DE BILBAO, 6

## PRECIOS DE ANUNCIOS

En el texto, línea.....	Ptas. 1,00
En notas sueltas id.....	» 0,50
Comunicados, id.....	» 2,00

SE PUBLICA LOS SÁBADOS

## CORRESPONSALES:

London E. C.—Walter Judd, Ltd.  
5, Queen Victoria Street

BERLIN.—Mr. Rudolf Mosse  
Jerusalemmer Strasse 46/49

PARIS.—John F. Jones y C.<sup>a</sup>  
31, bis, Faubourg Montmartre

NEW YORK.—Gotham Advertising Company  
85, Liberty Street

# BLEICHERT

**LEIPZIG:** Representantes: José y Juan de Goyoaga, **BILBAO**, Colón de Larreátegui, 15 y 17.

Miguel Milano, **MADRID**, Núñez de Balboa, 7.

Luis G. Ferrán, **BARCELONA**, Furtuny, 7.

Vías aéreas, Grúas, Cubetas-dragas. — Vías suspendidas eléctricas. — Instalaciones para depositar ripios y escorias.  
: : : : Instalaciones de transporte de todas clases : : : :

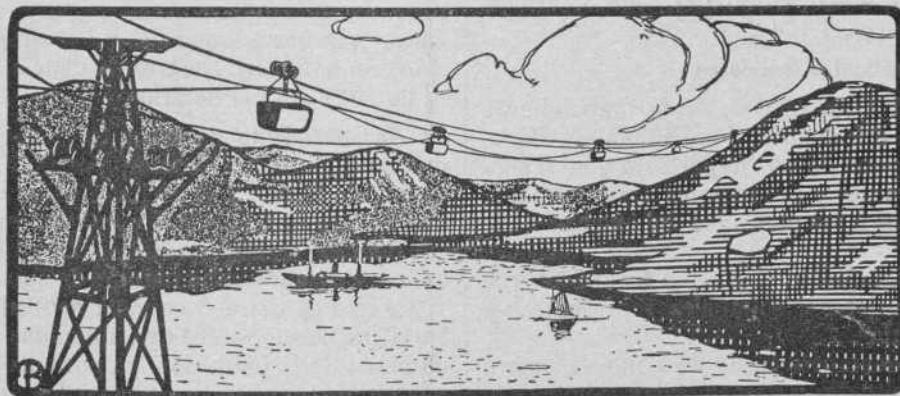

## CRÓNICA MERCANTIL É INDUSTRIAL

### Análisis de vinos para Alemania

Por el ministerio de Fomento se ha dispuesto que los derechos que deben cobrar los establecimientos agrícolas autorizados por dicho ministerio para expedir los certificados de los análisis de vinos que se exporten al Imperio alemán, serán los que determina la tarifa aprobada por Real decreto de 8 de Julio de 1910, sin reducción alguna mientras su total importe no exceda de 15 pesetas, y que en el caso de que por el número y

calidad de las determinaciones que fuera necesario ejecutar excediera el importe total de de las dichas 15 pesetas, se cobrará esta cantidad como máximo, sin recargo alguno, bien entendido que esta nueva tarifa sólo se aplicará á los certificados de los vinos que se exporten á Alemania y en los establecimientos autorizados para realizar este servicio.

Peñarroya

Los beneficios de esta Sociedad en 1910 se han elevado á 6.876.834 francos contra 6.626.834 en 1909, lo que representa un aumento de unos 250.000 francos.

El Consejo propondrá á la Junta el mantenimiento del dividendo de 55 francos, bruto, por acción.



MARCA



REGISTRADA

# Sömme & Sundt, Bilbao. Hurtado de Amézaga, 1

## Almacén de maquinaria y taller de construcción

Gran surtido  
de **Correas**  
de **Balata-Atlas**  
y de **Cuero**.  
Calidad superior

**Motores**  
eléctricos  
de  
**Norsk-Elektrisk-**  
**Brown Boveri**

Maquinaria  
para Fábricas de  
**Conservas**  
y para  
**Molinos harineros**

**Molinos**  
**trituradores**  
para minerales  
y otras materias  
**Desintegradores**

### Exposición de Madrid

La casa Maisonneuve, concesionaria de la Exposición Universal de Madrid, ha depositado en la Sucursal en París del Banco español de Crédito un millón de pesetas en títulos de la Deuda exterior, sin retirar el depósito que ya tenían hecho representando esta cantidad, con los títulos industriales de la Sociedad «La Garnierite», la garantía de su conducta y quedando como fianza provisional para los efectos de obtener la concesión.

### La recaudación

Según los datos de la Inspección general de Hacienda, la recaudación durante el mes de Abril ha ascendido á 85.503.147 pesetas, ó sea pesetas 3.433.266 más que en igual mes de 1910, en que sólo fué de 82.069.088; pesetas.

He aquí las principales diferencias en miles de pesetas.

**Aumento:** Industrial, 31.7; Derechos reales, 781 9; Cédulas, 25.2; Aduanas, 1.064 6; Alcoholes, 469,5; Azúcares, 795 4; Transportes, 13 8; Alumbrado, 86.8; Propiedades, 1.137.7; Loterías, 175.1; y los demás recursos, 1.520.7.

**Disminución:** Territorial, 404.0; Utilidades, 359.8; Minas, 68.3; Consumos, 306,5; Tabacos, 1.104.2, y Timbre, 426.3.

### Aviso á los compradores de productos franceses

La Oficina Nacional del Comercio Exterior, dependiente del Ministerio de Comercio é Industria, domiciliada en París, rue Feydeau, número 3, dispone de un *Repertorio* que señala de manera precisa los fabricantes y productores franceses que desean exportar sus productos á los mercados del exterior ó de las colonias.

Este *Repertorio* señala igualmente las casas francesas que desean para las plazas extranjeras ó coloniales representantes honrados y con informes serios.

Los compradores ó representantes en España que no tengan en Francia proveedores habituales y deseen saber nombres y domicilios de los fabricantes ó productores capaces de facilitarles un determinado artículo, pueden dirigirse por escrito al Director de la Oficina Nacional del Comercio Exterior.

La Cámara de Comercio Francesa de Madrid tendrá mucho gusto en ponerse á la disposición de los comerciantes españoles para facilitarles cuantos datos deseen.

## El Puerto de Almería

### Exportación de mineral de plomo durante el primer trimestre de 1911

Se han embarcado, por cabotaje, las siguientes cantidades de mineral de plomo:

De Huércal, 73 quintales métricos; Nijar 4.578; Pechina, 13; Enix, 154,638; Somontin, 200; Laujar, 221. Total 5.977,05 quintales.



**Romero, Muñuzuri y Compañía.**—Sociedad mercantil regular colectiva formada por D. Lucas Romero García, D. Pedro Romero Sarabia, D. Antonio Muñuzuri Torcida, D. Ricardo Uribe Olano y D. Juan de Landeche Salcedo. Domicilio: Bilbao. Duración: Indefinida. Objeto: Adquisición de primeras materias, elaboración y venta de pinturas y generos similares en la fábrica que tienen arrendada á los señores Tomás de Zubiria y Compañía en Deusto, venta de sus productos al por mayor y menor en el depósito que establecen en Bilbao, así como á todos aquellos negocios y operaciones que consideren convenientes. Capital: 100.000 pesetas, que han sido aportadas, á saber: 50.000 pesetas por D. Lucas y D. Pedro Romero, 37.500 pesetas por D. Antonio Muñuzuri, 7 500 pesetas más por dicho D. Lucas Romero y otras 5 000 por el también dicho D. Pedro Romero. La administración de la compañía y el uso de la firma social, correrá á cargo de los cinco socios indistintamente, pero de un modo especial seguirá dedicándose el socio don Lucas á la parte industrial y los otros cuatro á la administración, contabilidad y correspondencia. Se otorgó el 21 de Febrero de 1911 ante el notario de Bilbao, D. Isidro de Erquiaga.

**Abastecimiento de aguas de Ceuta.**—Sociedad ó Compañía mercantil anónima formada por D. Florentino Adrián Francia, vecino de Bilbao y D. Félix Madinaveitia Vicanco, vecino de Ceuta, este último por sí y en representación de D. José García Benítez. Domicilio: Bilbao. Objeto: Obtener y adquirir concesiones de aprovechamientos de aguas, de manantiales, arroyos y rios de Ceuta y su zona neutral, hacer estudios y proyectos de utilización de las ya obtenidas para aplicarlas al abastecimiento de la población, ya para usos industriales y riegos y por último, explotar y negociar los indicados aprovechamientos. Duración: Indefinida. Capital: 800.000 pesetas representadas por 1.600 acciones de 500 pesetas de valor nominal cada una, todas ellas completamente liberadas por efecto de la aportación del aprovechamiento de aguas del arroyo «Jadir» ó «Hadir» sito en Ceuta. La Sociedad será regida y administrada por la Junta General de accionistas, el Consejo de Administración y un Director Gerente. El primer Consejo se compone del Presidente, D. Jaime San Martín y de la Sota; Vicepresidente, con funciones de Secretario, D. Ladislao Amézola Aspizua; Vocales, D. Santiago Olavarría Azaola, D. Federico Salazar Zubia, D. Felix Madinaveitia Vivanco, D. José García Benítez don Manuel Barrenechea y Urciaga, y D. Florentino Adrián Francia. El cargo de Director Gerente de la Compañía será desempeñado por D. Pedro Alzaga y Urrutilla. Se constituyó el 25 de Febrero de 1911 ante el notario de Bilbao, D. José Martínez Carande.



# Construcciones, Instalaciones y Reparaciones Electro-Mecánicas

MAQUINARIA, APARATOS Y MATERIALES ELECTRICOS

INSTALACIONES COMPLETAS PARA MINAS

Oficinas técnicas—Almacenes—Talleres

**R. DE EGUREN**

INGENIERO

Gran Via, 35  
**BILBAO**

## Sociedad Hidro-eléctrica Española

La Memoria de 1910 ofrece, como impresiones generales, el hecho de que los contratos de suministro aumentan considerablemente, excediendo el consumo de 2 500 kilovatios, tanto en Madrid como en Valencia; que el Consejo confía en que en el año actual comenzará á ser fructífera la empresa, pues á causa de haber funcionado el transporte desde Julio de 1910 solamente, habiendo tenido que producir la energía con la Central de vapor la mayor parte del año, y por defectos de funcionamiento en los grupos convertidores de la subestación de Madrid, no se ha llegado á una explotación normal, limitándose á ensayos y pruebas.

Y consignada esta impresión de conjunto, vamos á recoger en síntesis, las informaciones que contiene la Memoria.

Se ha terminado el tendido de la doble línea, análoga á la de Valencia, desde el salto del Molinar á Alcoy, y se está ultimando la sencilla de Alcoy á Cartagena, que pasa cerca de Alicante.

Se ha puesto en marcha la línea de Molinar á Madrid, con una distancia de 250 kilómetros, ofreciendo satisfactorios resultados.

Se ha terminado el montaje del grupo turbo-generador de 2.000 H. P., y por nuevos compromisos de suministro en Madrid, se ha contratado la adquisición de un grupo de 8.000 H. P., y se han realizado obras de índole análoga en Alcoy y Cartagena, creyéndose que el suministro á dichas poblaciones podrá comenzar en Junio y Agosto respectivamente.

La capacidad de las instalaciones será de 30.000 kilovatios la hidráulica del Molinar, y de 16.000 la de máquinas, de 30.000 las líneas de transporte y de 30.000 también la de las estaciones de recepción y transformación, y de 20.000 la de las estaciones de reserva.

Quedan pendientes de ejecución pequeños aumentos en el tendido de las redes de distribución de Madrid y Valencia, y se está realizando el de la red de Alcoy, y se han realizado ampliaciones en las instalaciones auxiliares.

Da cuenta también la Memoria del concierto con el salto de Bolarque, y de la constitución, por gestiones de la Hidro-eléctrica Española, de la Electra Valenciana, y de que se proyecta instalar un grupo termo-eléctrico de 4.000 H. P. en Valencia y el suministro á Alicante.

El capital social es de 20 millones, de los que hay 2 en poder de los accionistas, importando 20'38 los gastos de establecimiento, y 1'25 los saltos en el Tajo; las acciones de la Unión Eléctrica de Cartagena, figuran por 6'09 millones, y la obligación de suministro de fluido á dicha población, por 7'10; la cuenta en la casa Aldama y Compañía importa 2'07 millones, y los acreedores extranjeros figuran por 1'43 millones.

## DESDE CUBA

### Lo que se dice acerca del tratado

Algunos países de Europa, como por ejemplo, España, Francia, Alemania é Italia, y algunos de América, como por ejemplo, el Uruguay, la Argentina, venden á Cuba mercaderías por un valor muy superior al de las que nuestro país les vende. O dicho sea en otros términos: la exportación de esos países á Cuba es mucho más grande que nuestra exportación á ellos. Les compramos mucho y ellos nos compran poco. Importamos mucho de ellos, y en cambio, ellos, importan poco de Cuba.

Y para obligar á esas naciones á que nos compren más, se ha ideado el proyecto de establecer un recargo arancelario de un 30 por 100 sobre las procedencias de otros países cuya exportación á Cuba es muy superior á nuestra importación en ellos. Este enorme recargo arancelario de un 30 por 100 representa, significa la política de las represalias comerciales. Blaine la defendió en los Estados Unidos con el nombre de «retaliation». En Inglaterra la defendió pero sin ningún éxito, Chamberlain. El partido liberal inglés nunca la ha querido aceptar, considerándola y con razón, extremadamente perjudicial para el país consumidor.

Se quiere obligar á esas naciones de Europa y América que nos venden más de lo que nos compran, á que nos compren más. ¿Y qué van á comprarnos? ¿Azúcar? No la necesitan. ¿Dulces, frutas, maderas, carnes, cera? No necesitan estos productos. Los tienen en abundancia, unos indígenas y otros que compran muy barato, mucho más barato de lo que Cuba pudiera venderlos. ¿Nos comprarían más tabaco? He ahí el «busilis». Sí; pudieran comprarnos más tabaco, pero esas naciones no quieren rebajar los derechos de importación y los impuestos interiores sobre este artículo, porque lo consideran «artículo de renta», por excelencia «artículo de lujo», cual lo es en realidad, que puede y debe soportar fuertes gravámenes contributivos. Es, pues, muy difícil, que obtengamos bonificaciones para el tabaco cubano. Nos parece, pues, que fracasará nuestra política arancelaria de represalias. Podemos castigar á esas naciones recargando sus importaciones con un 30 por 100, pero esta represalia será perjudicial para Cuba. Lo es siempre esa política, como lo demuestra cumplidamente, más con datos y hechos, que con razonamientos y discursos, el profesor de Cambridge.

Lo indudable es que los gobernantes españoles se preocupan bien poco de tan interesante problema. ¡Tienen bastante con ese fárrago de proyectos ministeriales, que rara vez se convierten en leyes.

N. P.

Habana 29 Abril 1911.



Gran Premio Exposición Bruselas 19.0

MADRID:

Barquillo, 33

**WEISE Y MONSKI**

BILBAO:

Gran Vía, 1

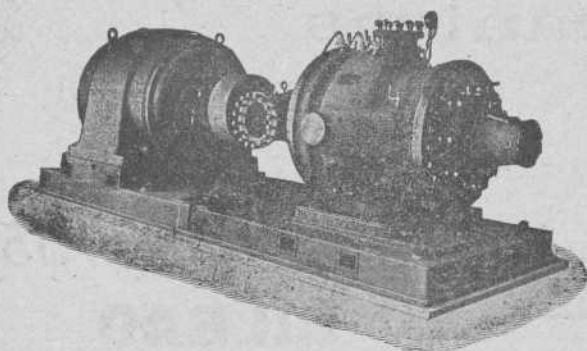

**BOMBAS CENTRÍFUGAS**  
y de pistón para todos usos  
**BOMBAS de vapor DUPLEX**  
**COMPRESORES de aire**

Gran Premio Exposición Bruselas 1910

## El Sr. Picavea, árbitro

En nuestro colega *El Pueblo Vasco* de San Sebastián, hallamos la siguiente gratísima noticia, que pone de relieve una vez más las excepcionales cualidades de hombre competente y laborioso en la esfera de los negocios, donde tanto se distinguió nuestro buen amigo el senador guipuzcoano, Sr. Picavea.

Dice así:

«En varias ocasiones se ha ocupado la prensa alavesa de un litigio pendiente entre el Ayuntamiento de Vitoria y la Sociedad Schneider y Compañía, concesionaria de la empresa de abastecimiento de aguas de dicha ciudad, litigio que tenía hondamente preocupados á cuantos trabajan en defensa de los intereses materiales de Vitoria, porque alguna vez llegó á revestir caracteres de suma importancia y tendencias á complicadas derivaciones.

El asunto ha tenido ahora satisfactoria solución, según parece, por la intervención de nuestro respetable amigo don Rafael Picavea, resultado beneficioso, no sólo para el Ayuntamiento vitoriano, sino también para los Sres. Schneider y Compañía.

Por hallarse constituida esta última entidad por conocidos convecinos nuestros, tiene algún interés la noticia en San Sebastián.

El *Heraldo Alavés* al ocuparse de este asunto, dedica elogios á la intervención de nuestro respetable amigo D. Rafael Picavea, autor de la fórmula de concordia entre las partes litigantes, elogios que no podemos menos de agradecer, por dirigirse á persona para nosotros de tanto afecto.

En vista de la favorable terminación de tan importante asunto, damos la enhorabuena al Municipio vitoriano y á las demás entidades interesadas.»

## Puerto de Castro-Urdiales

Mineral exportado hasta el 8 de Mayo de 1911

(REMITIDO POR LOS SRES. PORTILLO, IBÁÑEZ Y COMPAÑÍA)

BUQUES	DESTINO	Toneladas	CARGADORES
	SUMA ANTERIOR.	149 452	
Iciar	Gijón	605	Portillo, Ibáñez y C. <sup>a</sup>
Armourer	Glasgow	816	Mina Federico
La Vienne	Newportmon	2,221	Idem
	TOTAL.	153.094	

## Comercio de Exportación por el puerto de Bilbao

ESTADO DEMOSTRATIVO DEL EMBARQUE DE MERCANCIAS PARA LOS PUERTOS DE EUROPA DURANTE EL MES DE ABRIL DE 1911. (1)

Clase de las mercancías	Inglaterra	Holanda	Francia	Bélgica	Alemania	TOTALES
Mineral de hierro..	149.071.270	48.603.320	11.654.350	7.213.090	2.123.260	218.665.290
Aceto de alquitrán..	»	»	128.000	»	»	128.000
Hierro en lingotes..	2.789.070	»	»	100.000	170.000	3.059.070
Id. en barras, etc..	1.065	»	»	»	»	1.065
Esaño..	11.519	»	»	»	»	11.519
Zinc..	5.500	»	»	»	»	5.500
Papel para fumar..	»	»	»	»	4.800	4.800
Cueros salados..	»	»	35.500	1.359	12.660	49.519
Sangre líquida..	»	»	9.000	»	»	9.000
Vino tinto, litros..	19.485	9.705	4.623	6.900	45.600	86.313
Conservas vegetales..	540	370	41.765	848	»	43.523
Id. pescado y carnes..	8.576	120	»	2.542	»	11.238
Id. de frutas..	»	»	»	6.690	»	6.690
Embutidos..	»	»	328	»	»	328
Clavazón de hierro..	»	»	»	4.672	»	4.672
Armas de fuego..	»	»	71	145	1.150	1.366
Recortes de hojalata..	»	»	»	29.000	»	29.000
Lana sucia..	»	»	»	»	65.066	65.066
Papel para imprimir..	1.481	»	»	22.199	»	23.680
Tortas de linaza..	»	»	»	53.595	»	53.595

(\*) Para ser reexportado al Japón.

## Exportación á Ultramar

Clase de las mercancías	Argentina	México	Cuba	Pto. Rico	Chile	TOTALES
Armas de fuego..	1.390	»	»	»	1.048	2.438
Maquinaria..	2.201	»	»	»	500	2.701
Pescado salado..	13.385	»	»	»	»	13.385
Aceto de oliva..	»	1.158	»	»	»	1.158
Sidra, litros..	»	50	1.050	»	1.080	2.183
Vino tinto, litros..	65.629	163.920	203.485	13.994	35.600	482.628
Id. blanco, litros..	225	349	534	»	»	1.108
Vinagro, litros..	»	297	»	»	»	297
Conservas..	204.374	16.000	86.888	9.235	10.508	327.005
Embutidos..	8.252	851	1.057	256	326	10.242
Alpargatas, docenas	310	»	9.406	»	400	10.116
Naipes..	272	485	»	»	»	757
Latón labrado..	2.204	»	»	»	776	2.980
Hilaza de cáñamo..	7.000	»	»	»	»	7.000

(1) Donde otra cosa no se indique, entiéndase las cantidades por kg.

## Aviso

Habiéndose dado el caso de que algunos ex-agentes de la CASA Underwood se han permitido recoger máquinas de escribir para su limpieza ú otras manipulaciones, haciéndolo á nombre de dicha casa, ésta se cree en el deber de advertir á su numerosa clientela se abstenga de entregar máquina alguna si no es á cambio del correspondiente VALE, puesto que no responderá en absoluto de ninguna que sea recogida sin éste previo requisito.



Si queréis escribir con perfección  
varias cartas á la vez, usad la



# Máquina de escribir Underwood

8 Grandes Premios  
9.000 Referencias en España

Pídase el Catálogo á Guillermo Trúniger & C.<sup>o</sup> : Barcelona : Balmes, 7

En Bilbao: D. MARCOS MUÑOZ Victor, 6.

## Sociedad Anónima "Nueva Montaña"

Por falta de espacio no acusamos recibo de la Memoria de esta Sociedad, la pasada semana.

Hemos leído con calma este trabajo, cuyos resultados no son todo lo halagüeños que deseáramos.

Señala la Memoria de «Nueva Montaña» la marcha poco económica de su alto horno, que produjo 35.150 toneladas de lingote de hierro, contra 38.415 en 1909, habiéndose consumido 75.509 toneladas de mineral, de las que sólo menos de la mitad procedían de sus minas de Camargo, en las que sólo se ha conseguido una producción de 30.000 toneladas de mineral, por una huelga de sus obreros, desmoronamientos producidos por las lluvias, etc., etc; los bajos precios de las ventas, que se han cifrado en 42.548 toneladas de lingote en 1910, contra 37.533 en 1909, y la reducción de los embarques en el muelle, porque los Sres. William Baird, que en él realizan los embarques de mineral, también sufrieron la huelga de sus obreros.

Y las consecuencias de todo ello pueden apreciarse en las siguientes cifras:

	1908	1909	1910
Beneficios . . . . .	687.700	586.559	183.877
Intereses y descuentos. .	410.064	530.343	527.830
Diferencias . . . . .	+ 277.636	+ 56.216	- 343.953

Resulta, pues, que mientras en 1908 se obtuvo un beneficio líquido de 277.636 pesetas y en 1909 de 56.216, que se destinaron á saldar una cuenta de intereses y á amortización de fábrica, se ha producido una insuficiencia de 343.953'12 en 1910.

El Consejo, aun estimando esas causas como circunstanciales, y manifestando que se han corregido las deficiencias y abaratado el coste de producción, y creyendo que esa situación en nada afecta á la vitalidad del negocio, expone francamente su preocupación, la necesidad de solucionar la situación financiera de la Sociedad, pues por haber vendido obligaciones que existen en cartera y tener que atender á obligaciones ineludibles, ha aumentado la deuda flotante, siendo imposible prolongar la situación y el sistema de préstamos, y ante la imposibilidad de poder resolverlas por sí el Consejo indica la necesidad de que los accionistas en Junta extraordinaria adopten las soluciones indispensables para salvar el grave desequilibrio que atraviesa «Nueva Montaña»; la situación es grave y exige medidas radicales.

El capital social es de 10 millones, las obligaciones hipotecarias importan 7.77 millones y las de tranvías eléctricos 1.98, teniendo en cartera obligaciones por no haber podido colocarlas, por 2.47 millones.

La Memoria de «Nueva Montaña» dice que mejora la explotación de los Tranvías de Santander de su propiedad, y que nada concreto puede todavía decirse respecto á la Sociedad anglo-española de Cementos Portland, en cuya prosperidad está interesada por el contrato de suministro que con ella liga, por haber empezado la fabricación en la época de menor consumo.

## Legislación comercial extranjera

PANAMA.—Ley de 23 de Enero de 1911.

Artículo 1.<sup>o</sup> A contar del 1.<sup>o</sup> de Mayo próximo venidero se cobrará el impuesto de introducción de artículos extranjeros de que trata el ordinal 2.<sup>o</sup> del artículo 3.<sup>o</sup> de la ley 8.<sup>a</sup> de 1905 y el artículo 2.<sup>o</sup> de la ley 8.<sup>a</sup> de 1907, en la forma siguiente:

a) Por toda clase de seda, joyas, muebles, cristalería, artículos de plata ó platino para vajillas y perfumes, el 15 por 100.

b) Por los artículos no especificados anteriormente, el 12.50 por 100.

Art. 2.<sup>o</sup> Continuarán pagando el 10 por 100 la harina, la manteca, el arroz y el maíz.

CUBA.—De conformidad con el artículo 26 de la vigente Ley de puertos se modifica el art. 175 de las Ordenanzas de Aduanas, suprimiéndose los impuestos que gravan la navegación á que se refieren los epígrafes primero y segundo de dicho artículo, el cual quedará redactado en la siguiente forma:

Art. 175. Los derechos de mejoras de Puertos se recaudarán en todos los puertos de entrada de la república, como sigue:

Cada tonelada de carga de mercancías, que sea producto del suelo ó de la industria de los Estados Unidos de América, desembarcada de un buque de vapor ó de vela. . . . .	\$.80
Cada tonelada de mercancías, procedentes de los demás países, desembarcada de un buque de vapor ó de vela. \$1,00	
Cada tonelada de carbón desembarcada de un buque de vapor ó de vela. . . . .	\$.10

Después de publicada esta Ley ha sufrido la siguiente modificación:

« Se obliga la Compañía de los Puertos de Cuba á suscribir una escritura pública en la cual rebajará aproximadamente un doce y medio por ciento de las cuotas fijadas para el cobro de tonelaje de mercancías, con excepción de la señalada al carbón, que quedará como la ha aprobado el Congreso; ó, lo que es lo mismo, modifica la Compañía sus ingresos en la forma siguiente: En donde dice un peso: se consignará ochenta y ocho centavos, y en donde dice la Ley ochenta centavos, se consignará setenta.»



# RESERVADO A LA CASA

## Pablo Martínez y Compañía

Ingenieros

Luchana, 2.

Bilbao

### La Spanish Railway

Estamos seguros de que nuestra campaña en este asunto, inspirada en el más rígido espíritu de moralidad, obtendrá de las personas imparciales, no cegadas por el espejuelo de un negocio con más ó menos visos de lucrativo, sinó un aplauso, que no apetecemos, un sentimiento de aprobación: á nada más aspiramos que á abrir los ojos de quienes, olvidando el escandaloso fracaso del Vasco-Castellano, se aprestaran á contribuir con su dinero en un negocio cuyos antecedentes lo hacen aparecer en entredicho.

¿Hemos de repetir por millonésima vez que nosotros, como todos los amantes del progreso, patrocinamos con nuestra más entusiasta aquiescencia todo proyecto que tienda á mejorar los servicios públicos?

¿Insistiremos en repetir que la construcción de una línea directa entre la capital del reino y Bilbao, resultaría por todos conceptos ventajosísima?

Repásese nuestras colecciones. el menos perspicaz en materia de negocios observará en cuantos artículos hemos dedicado al *malogrado* Vasco Castellano, un vehemente deseo de que el asunto prosperara y de que la Compañía realizara los fines por que se había constituido.

Fuénos forzoso pensar mal de ella y por desgracia acertamos.

¿Será lícito con tales antecedentes, sentir cierta desconfianza ante la nueva Sociedad á pesar de sus brillantes ofrecimientos?

«... Lo cierto es que hasta ahora no hay hecho más que el depósito del 1 por 100; que la adjudicación provisional se demoró más de un mes para dar más tiempo al plazo de 15 días para constituir la fianza definitiva del 5 por 100 á partir del 18 de Abril en que se hizo la adjudicación, y que por último, á la hora en que escribimos estas líneas, aún no se había constituido la fianza, conducta que no revela ciertamente gran apresuramiento, ni por tanto facilidad de disponibilidades para consignarlo, ya que el potencial de una empresa se aprecia siempre por estos síntomas, no esperando al último minuto para consignar tales fianzas, si es que en este caso llegan á consignarse...».

Esto lo dice un periódico tan competente como *El Financiero Hispano-Americano* y lo peor es que hoy, 13, transcurrido con exceso el plazo para efectuar el depósito definitivo, no tenemos la menor noticia de que tal depósito haya tenido lugar.

Y esto, á pesar de todos los sueltos de *contaduría* y de telegramas, más ó menos auténticos, es muy poco serio y revela en los iniciadores del negocio una desaprensión sin límites ó una torpeza incalificable.

Recuerden nuestros lectores los dos telegramas que, casi sin comentario, publicamos en el último número.

El martes siguiente se descuelga el decano de los diarios de Bilbao, con el siguiente suelto:

«De ferrocarriles.—Informes de buen origen nos permiten decir que mañana miércoles hará en Madrid el depósito necesario para la subasta del ferrocarril directo de Madrid Valencia la empresa The Spanish Railway C.º Ld. que se propone construirlo, así como construirá el directo de Madrid á Bilbao.

No hizo el depósito en la fecha que algunos creían obligada, porque existe una disposición legal según la cual para que corra el plazo para formalizar el depósito, no basta la inserción de la concesión en la *Gaceta*, sino que hay que notificarla en forma al interesado y esta disposición no se ha cumplido hasta hace cinco días, por lo cual no ha vencido todavía el plazo.

Periódicos y personas interesados, al parecer en que ese proyecto no prospere, han echado á volar la noticia del desistimiento de la obra. Nos extraña que en Bilbao haya quienes se obstinen en ir contra la construcción del ferrocarril directo y confiamos en que pronto reconocerán su error.»

Por desgracia, hay quien tiene el sino fatal de ser abogado en causas perdidas.

Y, por hoy, ni una palabra más.

### Puerto de Cartagena

EMBARQUE DE MINERALES Y METALES HASTA EL 4 DE MAYO

Mineral de hierro	
Para Glasgow, C. Marin . . . . .	137.143,65
Para Dunkerque, V. Andreu. . . . .	3.451
Para Rotterdam, M. Zapata. . . . .	3.500
Para idem, Mancomunidad Minas de Cehégín . . . . .	5.900
Para West-Hartlepool, V. Andreu. . . . .	2.400
	3.000
TOTAL. . . . .	155.394,65

Mineral de zinc	
Para Amberes L. Canthal y Compañía. . . . .	28.957
Para id., M. Zapata, blenda. . . . .	1.000
Para id., id., id. . . . .	500
Para id., id., id. . . . .	2.150
Para id., id., id. . . . .	300
TOTAL. . . . .	32.907

Plomo en barras		
150.416 barras	9.131.260 kilogramos.	
11.750 »	711.383 »	argentífero, á Londres.
875 »	52.800 »	desplataado, á Marsella.
8.535 »	516.781 »	argentífero, á Londres.
500 »	33.200 »	desplataado, á Marsella.
18.000 »	1.120.000 »	idem, á Newcastle.
6.535 »	390.452 »	argentífero, á Londres.
4.500 »	300.000 »	desplataado, á Manchester.
650 »	43.300 »	idem, á Marsella.

201.761 barras 12.299.176 kilogramos.  
 Varios.—Para Amberes, 60.000 kg. pirita de cobre, C. Marin.  
 Para idem, 10.000 kg. sulfuro de plomo. W. Ehlers.



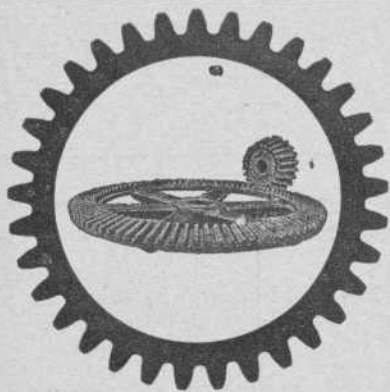

**ENGRANAJES  
CORTADOS A MAQUINA**

Engranajes de precisión

PARA

**AUTOMÓVILES**

**Font, Campabadal y C.ª**

**BARCELONA**

Representantes

**Hijos de José Eusebio Rochelt**

**BILBAO**

**BOLETIN MINERO**

Newcastle on Tyne

11 de Mayo de 1911

**Fletes de mineral**

- Aguilas á Rotterdam, 5/4 1/2.
- Bilbao á Glasgow, 4/1 1/2.
- Idem á Rotterdam, 4/1 1/2.
- Idem á Newport, 4/-
- Idem á Middlesbrough, 4/1 1/2.
- Idem á Cardiff, 3/9.
- Idem á Grangemouth, 4/1 1/2.
- Huelva á Rotterdam, 5/4 1/2.
- Cartagena á Rotterdam, 7/1 1/2.
- Idem á Middlesbrough, 5/3.
- Idem á West Hartlepool, 5/3.

**Fletes de carbonos (para hulla por tonelada)**

Bilbao	5 0	Villanueva	8-6
Santander	5 6	Palamós	8-6
Barcelona	7-6	San Feliú de Guixols	8-6
Tarragona	7-6		

**Precios de carbonos en Newcastle**

	S. D.	
Hulla de calidad. 1. <sup>a</sup>	á 11-3	toneladas
> de 2. <sup>a</sup>	á 10-3	>
> de 3. <sup>a</sup>	á 9-6	>
Fragua superior.	á 10-6	>
Coke de 1. <sup>a</sup> calidad	á 18-0	>
> de 2. <sup>a</sup>	á 17-6	>
> de 3. <sup>a</sup>	á 17-0	>

**PLOMOS.**—Hoy los desplatados extranjeros vales de £ 12-17-6 á £ 13-00-0 y los ingleses de £ 13 00 0 á £ 13-02 6 por 1016 kilogramos.

Los argentíferos á £ 13-1-3.

**LA PLATA FINA**—Disponible á 26 1/2 peniques.—Entrega á dos meses á 26 9/16 peniques.—Todo por onza inglesa.

*Telegramas de los Sres. Chivers y Fraser*

**Cotización de hierro en Glasgow**

Según despachos recibidos por el Círculo Minero de Bilbao

Abril	8	Escocia	45/10	Hematites	62/06
>	9	>	45/10	>	62/03
>	10	>	46/00	>	62/03
>	11	>	45/11	>	62/03
>	12	>	45/08	>	63/00

**Hierro**

**BILBAO.**—Campanil de 1.<sup>a</sup> tonelada ing. f. á b. 13 á 14 sch.

- > Campanil de 2.<sup>a</sup> . . . . . 12 á 13 >
- > Rubio de 1.<sup>a</sup> . . . . . 11 á 12 >
- > Rubio de 2.<sup>a</sup> . . . . . 10 á 11 >
- > Carbonato de 1.<sup>a</sup> . . . . . 13 á 14 >
- > Carbonato de 2.<sup>a</sup> . . . . . 12 á 13 >

**Ultimos precios de Londres**

**TELEGRAMAS DE LOS SRES. THOMAS MORRISON Y COMPAÑIA**

	Día 8	Día 9	Día 10	Día 11	Día 12
Cobre.—Standards . . . . .	53-12-9	53-17-8	53-15-0	53-10-0	53-11-8
> > > 3 meses . . . . .	54-11-3	54-05-9	54-06-7	54-01-3	54-02-6
> > > Best Selected . . . . .	00-00-0	00-00-0	00-00-0	00-00-0	00-00-0
Estaño del Estrecho. . . . .	194-00-0	192-15-0	192-10-0	195-10-0	196-05-0
> > > 3 meses . . . . .	190-00-0	185-15-0	188-10-0	189-10-0	188-05-0
> > > Ingleses.—Lingotes . . . . .	192-10-0	191-10-0	192-00-0	193-10-0	193-10-0
> > > —Barritas . . . . .	193-10-0	192-10-0	193-00-0	194-10-0	194-10-0
Plomo Español. . . . .	12-15-9	18-00-0	13-05-3	13-00-0	13-03-0
Hierro.—Escocés.—Warrant . . . . .	51/10	51/09	51/10	52/00	51/09
> > > Middlesbro . . . . .	45/10	45/09	45/10	45/00	45/09
> > > Hematites . . . . .	82-0/8	82/03	82/03	82/03	82/00
Acciones Rio-Tinto . . . . .	66-17-6	66-15-0	66-05-0	66-07-8	66-15-0
> > > Tharsis . . . . .	6-00-0	6-00-0	5-17-8	5-15-0	5-16-0
Plata . . . . .	24-9/16	24-9/16	24-1/7	24-5/8	24-11/16
Exterior Español . . . . .	95-0/0	95-0/0	94-1/2	94-1/2	95-0/0
Cambio á 3 m/f . . . . .	00-0/0	00-0/0	00-0/0	00-0/0	00-0/0
Regulo de antimonio . . . . .	36-0/0	36-00-0	36-00-0	36-00-0	36-00-0

**Sociedad de obras públicas**

Sin afirmar nada por nuestra parte, pero deseosos como el que más de ver llegar á la práctica este grandioso proyecto, copiamos el siguiente telegrama que con fecha 9 han enviado desde Madrid á *El Liberal*, de Bilbao:

«Hoy se dijo en el Congreso que se había constituido en Madrid una Sociedad con un capital de 1.500.000.000 de pesetas para proponer al Gobierno la realización de los planes de enseñanza, obras públicas y defensa del territorio, es decir, construir escuelas, puertos, canales, pantanos, ferrocarriles y cuarteles y todo lo que necesita España para una transformación rápida y completa.

Supimos que el alma de la Empresa era el Sr. Sánchez de Toca, y nos avistamos con él.

El Sr. Sánchez de Toca nos dijo:

—En efecto, el día 22 de Abril último firmamos la escritura de constitución de la Sociedad denominada Sociedad Nacional de Obras públicas, con capital ilimitado, puesto que dispone de todo lo que necesita.

Únicamente se me ha exigido que el capital español sea, como minimun, de 25 millones efectivos, y esos están aportados.

El *aval* lo componen capitales americanos, ingleses, franceses, austriacos y belgas, los mismos que construyeron las obras de encauzamiento del Nilo en Egipto, el Metropolitano en París y otras obras gigantescas.

He hablado con los Sres. Canalejas y Gasset y otros ministros.

Nosotros no queremos ejercer monopolios, sino que todas las obras que proyecte el Estado se saquen á concurso.

Entonces nosotros acudiremos, ofreciendo depositar el importe total de cada obra, con el cual se irá atendiendo á la construcción.

Por ello cobraremos un interés de 4 y medio por 100.

El Estado puede satisfacer la obra en 99 años.

Para cada obra emitiremos acciones en el Banco de España á fin de que acuda el capital español á adquirirlas. Las acciones que sobren se quedará con ellas la Sociedad.

Estoy escribiendo un libro, conteniendo las bases que se publicarán antes de quince días.

Con nuestra Sociedad se resuelven los problemas que se han planteado en la vida de España, incluso la emigración, y se varía hasta la constitución geográfica de España.

Se explotarán minas hoy vírgenes por falta de capital, se cultivarán campos improductivos por falta de riegos, se abaratarán las subsistencias por la baratura de la producción, se abrirán mercados y vías de comunicación que resuciten á los pueblos muertos, se construirán ferrocarriles que facilitarán el transporte y con la competencia rebajarán las tarifas, se hará, en fin, la transformación completa del país por el fomento de la riqueza.

Veremos si los Gobiernos lo aceptan.»



## Buques entrados desde el 6 al 12 de Mayo 1911

## IMPORTACION

Núm. de ord.	Día	Paellón	Nombre del buque	Tons. de reg.	CAPITAN	Kilogramos de carbón	Kilogr. de bacalao	Kilogramos de carga total	Procedencia	Consignatario ó corredor
SUMAS ANTERIORES.						194516257	3681105	235579692		
619	6	Español	Castaño	2857	J. Egurrola	»	»	»	Liverpool	Atanasio Aréizaga
620	»	Belga	Schaldis	738	J. Hermanse	»	»	»	Nantes	Erhardt y Compañía
621	»	Holandés	Mizar	1298	E. Visser	»	»	»	Rotterdam	Macleod y Compañía
622	»	Belga	Dyle	959	T. Tausensfrend	»	»	»	S. Nazaire	Chávarri y Compañía
623	»	Alemán	Dr. Adolf Schmidt	1328	G. Breckwoldt	»	»	»	Rotterdam	Erhardt y Compañía
624	»	Español	Donata	483	S. Mendezona	»	87519	306706	Liverpool	Real de Asúa y Compañía
625	»	Inglés	Jampeador	873	J. C. Taylor	»	»	240849	Liverp y Glasgow	H. de Azqueta
626	»	Alemán	Fried Krupp	730	J. Janssen	»	»	»	Rotterdam	Erhardt y Compañía
627	»	Uruguayo	Rafael	1480	J. Gallástegui	»	»	»	S. Nazaire	Miguel P. Ferrer
628	»	Español	Elantobe	1450	L. Ispizua	»	»	»	Idem	Sota y Aznar
629	»	Inglés	Falcon	1349	G. Hodgson	»	»	»	S. Nazaire	Miguel P. Ferrer
630	»	Español	Oiz	1077	H. Landa	»	»	»	Burdeos	Ricardo Ortiz
631	7	»	Lista	750	J. M. Hernández	»	»	191292	Londres y Ambs.	H. de Azqueta
632	»	»	Kataliñ	76	C. Cortázar	»	»	139060	Bayona	Atanasio Aréizaga
633	»	»	Neguri	1116	F. Zaragoza	»	»	»	Boucau	Tomás Urquijo
634	»	Noruego	Breidablik	650	E. Petersen	»	»	»	S. Nazaire	Agencia J. Wild y Comp.ª
635	»	Español	Ogoño	1487	A. Gartéziz	»	»	»	Rouen	Tomás Urquijo
636	8	»	Axpe	685	P. Aldámiz	1629918	»	1629918	Newport	Ulpiano Torre
637	»	Alemán	Helios	473	C. Schwarz	»	»	485886	Amberes	J. Hoppe y Compañía
638	»	Francés	San Martín	759	J. Berquin	»	18180	58450	Dunkerque	José L. Olloqui
639	»	Inglés	Universal	809	J. Wilson	»	»	»	Bayona	Viuda de Salvidegoitia
640	9	»	Parana	2689	G. A. Mackenzie	»	»	8660	Londres	Carlos Maruri
641	»	Español	Alfonso XIII	4817	D. I lofrid	»	»	10283	Veracruz y escalas	Bergé y Compañía
642	»	»	Begoña	1777	A. Aguirre	4073600	»	4177942	Newcastle	Sota y Aznar
643	»	Inglés	Rosario	1163	J. Davies	»	»	»	Gibraltar	Aznar y Compañía
644	10	Español	Somorrostro	1109	J. B. Zalbidea	»	»	»	Burdeos	Sota y Aznar
645	»	Inglés	Behera	1037	W. Falconer	»	»	»	Bayona	Ricardo Ortiz
646	»	Español	Cabo San Antonio	1213	E. Sánchez	»	»	6458	Marsella	Bergé y Compañía
647	11	»	Bakio	1276	L. Cucullu	2870470	»	3092648	Newcastle	Sota y Aznar
648	»	Noruego	Hiso	941	C. Johannessen	»	»	»	Burdeos	Viuda de Salvidegoitia
649	»	Inglés	Westergate	1109	Th. Rees	»	»	»	Lisboa	Gustavo Motschman
650	»	Frances	Rive de Gier	699	P. Castaing	»	»	»	Marans	Miguel P. Ferrer
651	»	Español	Górliz	1049	M. G. Iturrospe	»	»	»	Lisboa	Erhardt y Compañía
652	12	Inglés	Dategrove	760	A. M. Arthurs	»	»	»	Burdeos	Agencia J. Wild y Comp.ª
653	»	»	Sunlight	744	A. O. Welch	»	»	»	S. d' Olonne	Viuda de Salvidegoitia
654	»	Francés	Guadeloupe (1)	2905	Mr. Leblanc	»	»	66175	Colón y escalas	Francisco García
655	»	Alemán	Antonina	2550	M. Hoff	»	»	»	Hamburgo	Edmundo Couto
TOTALES . . .						203090245	3786804	245994024		

(1) Transbordó en Santander al vapor «María Magdalena».

## CABOTAJE

Núm. de orden	Día	Aparejo	Nombre del buque	Tons. de reg.	CAPITAN	Kilogramos de carbón	Kilogr. de cemento	Kilogr. de vino	Kilogramos de carga total	Procedencia	Consignatario ó corredor
S. ANTERIORES						102550015	1448400	8175263	154957535		
523	6	Pailebot	San Juan	46	J. Pombo	112090	»	»	112090	Gijón	Viuda de Vicuña
524	»	Vapor	Dolores	71	J. A. Iraundegui	»	58650	»	58650	Zumaya	Hijos de Astigarraga
525	»	»	Iciar	188	J. San José	560000	»	»	560000	S. E. de Pravia	Chávarri y Compañía
526	»	»	Julián	593	J. Baños	»	»	»	289416	Barcelona y esc.	Aznar y Compañía
527	»	Balandra	María Luisa	66	J. Arrinda	151200	»	»	151200	Gijón	Viuda de Vicuña
528	»	Vapor	Oscar de Olavarria	904	R. Suárez	»	»	»	43514	Barcelona y esc.	Aznar y Compañía
529	»	»	Cabo Roche	675	M. Hornillos	»	»	176000	203244	Valencia y escalas	Bergé y Compañía
530	»	»	Cifuentes	447	N. Vigil	374000	»	»	874000	Gijón	Aznar y Compañía
531	8	»	Unión Hullera	202	F. N. Junquera	500000	»	»	500000	Idem	Ignacio Abaitua
532	»	Balandra	Carmen Angeles	28	B. Bengoechea	»	»	»	»	Lequeitio	E. de Arriaga y Compañía
533	»	Pailebot	Santander-Lequeitio	23	R. Chacartegui	»	40000	»	40000	Zumaya	Idem
534	9	»	San Juan de Dios	28	F. Urb eta	»	50000	»	50000	Idem	Idem
535	»	Vapor	María Cruz	85	M. Suárez	»	»	»	40599	Tapia y escalas	Francisco García
536	»	Pailebot	San Juan Bautista	23	L. Andonegui	»	»	»	»	Lequeitio	Viuda de Vicuña
537	10	Vapor	María Pilar	114	V. Lozano	»	»	»	506	San Sebastian	Francisco García
538	»	»	Chio	266	F. Achurra	440800	»	»	440800	S. E. de Pravia	Atanasio Aréizaga
539	»	»	Turón	660	A. Pereda	1497000	»	»	1520260	Idem	Chávarri y Compañía
540	»	»	Cabo San Antonio	1214	E. Sánchez	»	»	»	80925	Valencia y esc.	Bergé y Compañía
541	»	Balandra	Churruca	20	G. Acarregui	»	»	»	28000	Zumaya	Viuda de Vicuña
542	11	Vapor	Cabo Sacratif	1857	Y. Jauregui	»	»	175401	457537	Barcelona y esc.	Bergé y Compañía
543	»	»	Sixto Cámara	152	J. Anasagasti	»	»	»	260000	Pasajes	Félix Abásolo
544	»	Balandra	San Pedro	30	P. Egurrola	»	»	»	15000	Zumaya	Viuda de Vicuña
545	»	Vapor	Esmeralda	314	L. Otaola	820000	»	»	820000	Avilés	Atanasio Aréizaga
546	12	»	Castro-Alen	770	I. Ageo	»	»	»	»	Vigo	José Picaza
547	»	Balandra	Unión núm. 2	20	R. Marcue	»	»	»	9800	Lequeitio	E. de Arriaga y Compañía
548	»	Vapor	María Magdalena	75	F. Pérez	»	»	»	57909	Gijón	Francisco García
TOTALES . . .						107505105	1597050	8526664	161570925		



## Buques salidos desde el 6 al 12 de Mayo 1911

## EXPORTACION

Núm. de ord.	Día	Nombre del buque	Tons de reg.	Kilogr. de mineral	Kilogr. de lingote	Kilogr. de vino común	Kilogr. de carga general	CARGADOR	Destino	Cargaderos	NOMBRE DE LA MINA
		<b>S. ANTERIORES.</b>		1189218650	16578020	3405652	13756364				
581	6	Aitor.....	528	1162220	»	100	»	Sota y Aznar	Pauillac	Triano	San Miguel y Catalina
582	»	Eugenie.....	1098	2519010	»	»	»	Chávarri y Compañía	Amberes	F. Belga	Conchas
583	»	Hilda.....	1045	2249500	»	100	»	Martyn, Martyn y Comp.	Middlesbro	Triano	Sol Conf. Lorenza Ant. Espeza.
584	»	Herrington...	776	1816280	»	»	»	Agencia J. Wild y Comp.	Sunderland	Orconera	Parcocha
585	»	Hermes.....	674	»	»	15200	126605	C. Hoppe y Compañía	Amberes	Uribitarte	(Via Santander)
586	»	Jessie.....	723	1634510	»	»	»	Tomás Urquijo	Rotterdam	Luchana	Juliana
587	»	Diz-Mendi...	1312	3193780	»	848	»	Sota y Aznar	Idem	Triano	Luisa
588	»	Portugalete...	1200	3044180	»	300	367	Idem	Newcastle	Orconera	Cotos de la Orconera
589	»	España...	845	2210000	»	700	291	Idem	Rotterdam	T. Aéreo	Primitiva
590	8	Schaldis.....	758	1674 80	»	40	»	Erhardt y Compañía	Idem	Orconera	Cotos de la Orconera
591	»	Castañón.....	2857	»	»	225161	32959	Atanasio Aréizaga	Cuba	P. Exterior	(Via Santander, Coruña y Vigo)
592	9	El Dorado...	912	1875500	»	483	»	Edgar J. Turner	Grangemth	Cadagua	Silfide
593	»	Scandinavien...	837	1790980	»	»	»	Tomás Urquijo	Rotterdam	Luchana	Juliana
594	»	Mar Blanco...	1304	2966120	»	564	350	Ricardo Ortiz	Middlesbro	Triano	Rubia
595	»	Campeador...	873	»	»	»	5625	H. de Azqueta	Glasgow	Uribitarte	(Via Pasajes)
596	»	Paraná.....	2689	»	»	16655	33439	Carlos Maruri	B. Aires	P. Exterior	(57 pasajeros)
597	10	Poveña.....	1305	»	»	445	»	Salió en lastre	Newport	Lastre	(Provisiones)
598	»	Mizar.....	1298	3138990	»	40	»	Macleod y Compañía	Cardiff	F. Belga	Conchas
599	»	Kontzesi....	96	256780	»	»	»	Juan Santisteban	Bayona	Triano	Esperanza
600	»	Greendyke...	971	2232180	»	»	»	Ricardo Ortiz	Glasgow	Idem	Sol Josefita, Aur. y Acrisolada
601	»	Fried Krupp...	730	1588250	»	250	»	Erhardt y Compañía	Rotterdam	Orconera	Cotos de la Orconera
602	»	M. de Mudela	1211	2496600	»	450	»	J. M. Rivas, J. Wild y C.	Middlesbro	Triano	Un. y Amist. Ser, Esp. y B. Fort.
603	11	Mongolia....	1045	2253660	»	160	»	Martyn, Martyn y Comp.	Idem	Orconera	Parcocha
604	»	Marzo.....	753	1902280	»	2615	219	Chávarri Hermanos	Cardiff	Cadagua	Montefuerte
605	»	Dyle.....	959	2295520	»	»	»	Chávarri y Compañía	Amberes	F. Belga	Conchas
606	»	Katalin.....	76	189800	»	»	4200	Juan Santisteban	Bayona	Triano	Esperanza
607	»	Dr. Ad. Echt...	1328	3468020	»	»	»	Erhardt y Compañía	Rotterdam	Orconera	Cotos de la Orconera
608	12	Rafael.....	1480	3473020	»	816	252	Miguel P. Ferrer	Calais	Galdames	Safo Cat. esc Ayornal, Moruecos
609	»	San Martín...	759	1658740	»	145	33	Federico L. Dubus	Dunkerque	F. Belga	Conchas
610	»	Antonina....	2550	»	»	17682	31569	Edmundo Couto	Verc. y cr.	P. Exterior	(12 Pasajeros)
611	»	F. D. Lamber...	1330	3183080	»	»	»	J. M. de las Rivas	Rotterdam	Triano	Unión y Amistosa
612	»	Resolut.....	865	1800000	»	»	»	Martyn, Martyn y Comp.	Newport	T. Aéreo	Primitiva
		<b>TOTALES</b>		1245286936	16578020	3688515	13992273				

## CABOTAJE

Núm. de ord.	Día	Nombre del buque	Kilogr. de mineral	Kilogr. de lingote	Kilogr. de hierro y acero	Kilogr. de hojalata	Kilogr. de tubos	Kilogr. de alambre	Kilogr. de harina	Kilogr. de vino	Kilogr. de carga total	Destino	Cargadores
		<b>S. ANTERIORES.</b>	9146380	7062000	32586984	3228798	761685	613977	1450572	835628	71728912		
531	6	Churrúca.....	»	»	»	»	»	»	»	3600	10345	Lequeitio	Varios
532	»	Csbo Palos...	»	50000	262323	99590	43211	4180	34500	4543	600843	Barcelona y esc.	Altos Hornos y otros
533	»	Concha.....	»	»	»	»	»	»	6000	6000	17340	Bermeo	Varios
534	»	María Clotilde..	»	»	6707	1070	»	»	31500	670	94604	Vivero y escalas	Idem
535	»	Dos Pérez.....	»	»	»	»	»	»	»	»	»	Gijón	Lastre
536	»	S. Juan Bautista.	»	»	540	200	»	»	»	4806	17618	Lequeitio	Varios
537	»	C. Asturianos...	»	»	»	»	»	»	»	»	»	Gijón	Lastre
538	»	Maria Pilar....	»	»	4907	3100	»	»	»	42000	75301	Pjes. y S. Sebast.	Varios
539	»	Simón.....	»	»	»	»	»	»	8000	600	19175	Bermeo	Idem
540	»	Esmeralda.....	»	»	»	»	»	»	»	»	10000	Avilés	S. Gral. Indt.ª y Cº
541	»	Dolores.....	»	»	»	»	»	»	»	»	»	Santoña	Lastre
542	»	San Antonio...	»	»	»	»	»	»	»	»	»	Gijón	Idem
543	»	Purificación....	»	»	»	»	»	»	»	»	»	Idem	Idem
544	7	Cabo Carveiro..	»	295000	1196393	179660	109739	15557	6400	769	2345487	Barcelona y esc.	Altos Hornos y otros
545	8	M Lamas.....	»	»	»	»	»	»	»	»	»	Gijón	Lastre
546	»	Joven Consuelo..	»	»	»	»	»	»	»	»	8000	Idem	Cementos Portlana
547	»	Lucero.....	»	»	»	»	»	»	»	»	»	S. E. de Pravia	Lastre
548	9	Galicia.....	»	»	»	»	»	»	»	»	»	Idem	Idem
549	»	Donata.....	»	»	»	»	»	»	»	»	»	Santander	General (de tránsito)
550	10	Chorrocha.....	»	»	»	»	»	»	2000	2500	15707	Lequeitio	Varios
551	»	Nueva Unión...	»	»	»	400	»	»	»	»	21851	Idem	Idem
552	»	Sder. Lequeitio	»	»	»	»	»	»	»	»	35000	Idem	Idem
553	»	García núm. 2...	»	»	60421	5100	1153	5000	1000	2010	180460	Gijón y escalas	Idem
554	»	Cifuentes.....	»	»	»	»	»	»	»	»	14364	Gijón	Idem
555	»	Bizkaya.....	»	»	»	»	»	»	1600	4000	25994	Bermeo	Idem
556	»	Lista.....	»	»	»	»	»	»	»	»	4151	Vigo y escalas	Idem
557	»	Iciar.....	»	»	»	»	»	»	»	»	»	S. E. de Pravia	Lastre
558	»	Neguri.....	»	»	»	»	»	»	»	»	»	Castro Urdiales	Idem
559	»	Cabo Roche....	»	»	»	»	»	»	»	»	30600	Alicante	Varios
560	»	Concha.....	»	»	»	»	»	»	»	»	25290	Bermeo	Idem
561	»	S. Juan Bautista.	»	»	»	»	»	»	»	1000	18000	Lequeitio	Idem
562	»	Carmen Angeles.	»	»	»	»	»	»	»	1500	21472	Idem	Idem
563	»	Piedad.....	»	»	»	»	»	»	»	»	»	Gijón	Lastre
564	12	Unión Hullera...	»	»	138200	»	»	»	»	»	138200	Idem	Altos Hornos
565	»	Chío.....	»	»	»	»	»	»	»	»	»	Avilés	Lastre
		<b>TOTALES.</b>	9146380	7407000	34256475	3517918	915788	638714	1544072	910560	75458722		

Mineral exportado durante la semana: Para el extranjero, 56.068.280 k. Cabotaje, 000.000 k. Total 56.068.280 k.



Valores negociados en Bolsa.—Cotizaciones de la semana

Titulo de la empresa	Última cotización	Fecha de la operación			Capital millares de PESETAS	Valor de cada título.	Desambolso	Dividendo anual	OBLIGACIONES			Capital Ptas.	Interés	Última cotización
		Día	Mes	Año					Compañías de Ferrocarriles	Compañías Navieras	Compañías Mineras			
<b>ACCIONES</b>														
<b>Bancos</b>														
De Bilbao	329,75	6	Mayo	1911	30.000	500	Todo	14 0/0	Bilbao & Durango.—1.ª emisión 1902.....					
De Vizcaya	382,00	4	»	1911	15.000	250	60 0/0	8 »	» a Portugalete, 1.ª emisión, 1.ª serie.....					
Crédito Unión Minera	655,00	12	»	1911	20.000	250	20 »	12 pts	» » 1.ª » 2.ª » .....					
Guipuzcoano	223	2	Junio	1910	5.000	500	60 »	12 »	Santander & Bilbao, emisión de 1895.....					
De Vitoria	155	25	Abril	1911	3.000	500	50 »	12,50	» » de 1895.....					
Asturiano	74	4	Junio	1909	8.000	500	80 »	—	» » de 1900.....					
De Gijón	175	21	Septbre.	1910	10.000	500	50 »	8 0/0	» » de 1902.....					
De Burgos	200	19	Agosto	1909	3.000	500	20 »	6 »	F.c. de Tudela & Bilbao, 1.ª serie.....					
De Cartagena	118,00	8	Marzo	1911	10.000	500	Todo	10 »	» de » a » a Ariza serie, A.....					
Hispano Americano	148,00	13	Mayo	1911	100.000	500	30 0/0	9 pts.	» de Almansa & Valencia y Tarragona.....					
Mercantil de Santander	150	5	Julio	1907	6.000	500	50 »	4 0/0	» de Asturias, Galicia y León, 1.ª hipoteca.....					
Español Río la Plata	489,00	3	Mayo	1911	110.000	500	85 »	12 pts.	» de Zaragoza & Pamplona y Barcelona (prioridad)					
<b>Ferrocarriles</b>														
Vascongados	99,50	21	Enero	1910	6.525	250	Todo	2 1/2 0/0	» del Norte de España 1.ª serie.....					
De Bilbao a Portugalete	162,00	20	Abril	1911	5.000	500	»	7 »	» del Norte de España emisión de 1905.....					
De Santander a Bilbao	99,00	19	Enero	1911	12.500	500	»	7 »	» de Durango & Zamárraga, 1.ª serie.....					
De Castro Alén (ord.)	79,50	27	Febrero	1911	1.500	500	»	3 »	» de Madrid & Zaragoza y Alicante, serie C.....					
De Castro Alén (esp.)	100,00	29	Abril	1911	1.000	500	»	—	» de Alar y Santander.....					
De La Robla	50	6	Mayo	1911	20.264	500	»	3 0/0	» de La Robla.....					
Vasco Asturiano	76	9	Dicbre.	1909	12.000	400	»	—	» Vasco-Asturiano 1.ª hipoteca.....					
<b>Navieras</b>														
Sota y Aznar	101,00	1	Abril	1911	1.500	500	Todo	6 0/0	Compañías Navieras					
Bachi	80	13	Dicbre.	1907	4.000	500	»	7,50	Bilbaína de Navegación.....					
Vasco Cantábrica	34	26	Febrero	1907	3.000	500	»	10 pts.	Navegación Bat.....					
Vascongada	32	8	»	1910	3.125	500	»	10 »	Naviera Vascongada.....					
Internacional	28	21	Febrero	1906	2.500	500	»	10 »	Sota y Aznar (fuera de bolsa) ..					
Unión	15,00	29	Marzo	1911	16.000	500	»	—	Compañías Mineras					
Cantábrica	14	10	Junio	1905	6.000	500	»	—	Sierra Menera (fuera de bolsa).....					
Uriarte	50	14	Abril	1906	3.000	1000	»	—	Construcciones Metálicas.....					
Aurrera	116	10	»	1909	3.000	500	»	15 pts.	Compañías de electricidad					
La Actividad	17	9	Febrero	1911	3.000	500	»	22,50	Tranvía Eléctrico de Bilbao & Durango y Arratia.....					
Anónima de Navegación	60	5	Dicbre.	1906	2.700	500	»	—	Hidroeléctrica Ibérica (fuera de bolsa).....					
Bat	22	28	Abril	1908	2.000	250	»	4 0/0	Junta de Obras del Puerto de Bilbao					
Algortea	37,50	1	Septbre.	1909	5.000	500	»	17,50	Emisión de 7 de Enero de 1899 4 por 100 (4.º empréstito					
Olazarri	30 0/0	11	Mayo	1911	7.000	500	»	50 pts.	» de 1.º de Diciembre de 1905 (5.º empréstito)...					
Marítima del Nervión	104,00	8	Abril	1911	2.500	250	»	6 0/0	Compañías de industrias varias					
<b>Metalúrgicas</b>														
Altos Hornos de Vizcaya	286,00	29	Abril	1911	32.750	500	Todo	60 pts.	Papelería Española 1.ª serie.....					
Talleres de Deusto	117	27	Julio	1909	1.000	500	»	50 »	» 2.ª » .....					
Tubos Forjados	118	30	Marzo	1909	1.500	500	»	10 »	Sociedad Altos Hornos y Fábrica de acero de Bilbao.					
La Basconia	85	27	Febrero	1906	7.000	500	»	30 »	» Metalúrgica y Construcciones de Vizcaya..					
Aurrera	134	31	Marzo	1911	1.500	500	»	7 0/0	» Aurrera.....					
Construcciones Metálicas	67,50	4	Octubre	1910	12.500	500	»	15 pts.	» Algodonera Guipuzcoana.....					
<b>Mineras</b>														
Argentífera de Córdoba	150	25	Enero	1909	1.500	250	50 0/0	—	Ayuntamiento de Bilbao, 4 por 100.....					
Anglo Vasca de Córdoba	150	12	Junio	1908	3.500	250	Todo	—	Carreteras de Vizcaya, emisión de 1905.....					
Alcaracejos en Córdoba	70	4	Julio	1907	2.000	250	»	—	Cédulas hipotecarias, 4 0/0, 500 ptas. números 1 & 23,618.					
Almadenes en Córdoba	145,70	7	Abril	1907	6.000	250	35 0/0	—	Unión Resinera Española (fuera de bolsa).....					
Peñaflor, en Sevilla	93,00	4	Marzo	1910	4.500	500	Todo	—	Diques Euskalduna id. ....					
Cala, en Huelva	119,00	13	Mayo	1911	15.000	500	»	15 pts.	BOLSA DE MADRID					
Hulleras Sabero y Anexas	79,00	6	Abril	1911	5.000	500	»	5 1/2 0/0	Día 6					
Sierra Menera, en Teruel	87	12	Junio	1908	2.000	500	60 0/0	4 1/2 »	Día 5					
Irún y Lesaca	61,00	13	Mayo	1911	5.090	500	Todo	—	Día 4					
Cabárceno	120	10	Abril	1907	1.500	500	»	10 0/0	Día 3					
Argentífera de Almagrera	8	31	Marzo	1911	5.000	500	»	—	Día 2					
Hulleras de Guardo	166	18	»	1908	4.000	500	34 0/0	—	Día 1					
Collado del Lobo	145	20	Abril	1911	12.500	500	Todo	7 0/0	Día 0					
Atilana	5,00	1	Agosto	1910	4.000	250	»	—	BOLSA DE BARCELONA					
Villadrid	90,00	9	Mayo	1911	1.000	500	»	3 0/0	Interior					
Sierra Alhamilla	165	28	Abril	1911	1.000	500	»	10 »	Id. id. Madrid Zaragoza, Alca.					
Berástegui	33	27	»	1907	2.500	500	70 0/0	3,50	Acciones F.c. N. de España					
Minería Vascongada	20	26	Novbre.	1909	12.500	250	5 0/0	—	Id. Madrid, Zarag. y Alic.					
General de Minería	58	17	Junio	1907	5.000	250	25 0/0	—	Id. Banco de España					
El Guindo, Madrid	81	29	Mayo	1908	20.000	500	Todo	5 0/0	Id. Tabacos					
De Setares	1.200	26	Abril	1911	1.000	1000	»	22 5/0	Id. Altos Hornos					
Propietaria Mina Ceferina	100	28	»	1911	1.000	1000	»	—	Id. Explosivos					
<b>Varias</b>														
Unión Resinera Española	102,00	27	Abril	1911	20.000	250	Todo	10 pts.	Id. Azucarera G.deE. pf.					
Unión de Explosivos	303,75	11	Mayo	1911	25.000	100	»	16 »	Id. id. ordinarias					
Unión Eléctrico-Vizcaína	139,00	10	»	1911	18.000	500	»	25 »	Id. Banco Esp. Americ.					
Electra Indust. Española	111	9	Julio	1910	2.500	500	»	5 0/0	Id. id. Esp. R. la Plata					
Casa Dotesio	71	7	Agosto	1909	1.350	500	»	20 pts.	Francos					
T. de Bilbao a Durango	77	21	Septbre.	1910	2.150	500	»	3 0/0	Libras					
C.ª de Seguros Aurora	60,00	27	Abril	1911	20.000	500	30 0/0	3 »	BOLSA DE PARIS					
Hidráulica del Fresser	35	12	Mayo	1911	3.000	500	Todo	—	Renta Francesa 3 por 100					
Hidro-Eléctrica	115,50	12	»	1911	20.000	500	»	5 0/0	Exterior español 4 por 100					
Cementos Portland Sestao	120,25	3	Septbre.	1909	1.403	700	»	40 »	Interior español 4 por 100					
Papelera Española	65,00	5	Mayo	1911	20.000	500	»	—	Rusa 1906, 5 por 100					
Artes Gráficas	75	21	Abril	1909	500	100	»	6 pts.	Id. consolidada					
Bodegas Bilbaínas	101	9	Mayo	1911	6.000	500	»	—	Id. 1909, 4 1/2 por 100					
Sd. Gral. Ind. y Comercio	246,00	19	Abril	1911	25.000	500	»	7 1/2 0/0	Brasil 1889 4 por 100					
Diques Euskalduna	51	28	Novbre.	1909	15.000	500	»	5 pts.	Banco Nacional México					
Azucarera Española, pref.	45,00	31	Marzo	1911	43.000	500	»	15 »	Id. de Londres y México					
Idem idem ordinaria	30	29	Agosto	1909	43.000	500	»	—	Acciones Norte de España					

Resumen: Fondos públicos, 55 600; Acciones, 1.269.750; Obligaciones, 74 500  
 Total 1.399.850 Libras, 22.483 Francos, 200.865 Marcos, 0.000.



# Puerto de Santander

Minerales exportados durante el mes de Abril de 1911

Vapor	Destino	Peso kilos	NOMBRE de la mina	Embarcadores
SUMA ANTERIOR.		252.420.582		
Angustina	Rotterdam	2.595.815	Complemento	Complemento
		1.077.670	Ch./Cañón	Entrambasag.
Lyra	Ayr	390.800	Presentada	M. Cabárceno
		228.040	J. Carlos	M. Bilb. Santr.
Katwijk	Rotterdam	3.341.100	Orconera	Laureano Díaz
Astillero	Troon	2.250.260	Francisca	W. Baird, C. <sup>a</sup>
Rhenania	Rotterdam	1.295.190	Carolina	M. de Cabarga
Kalfond	Idem	1.641.312	Eureka 3. <sup>a</sup>	The S. Salvdor
Valhalla	Idem	1.630.292	Alicia	Idem
Taormina	Idem	1.923.760	Idem	Idem
P. Castillo	Bayona	1.281.670	Mónica	Min. de Heras
		1.230.110	San José	S. José Anexas
P.L. Lacave	Cardiff	3.054.700	Orconera	E. Plasencia
Herinood	Rotterdam	1.612.890	Edgar	M. de Cabarga
Truma	Sunderland	2.413.970	La Ciega	C. M. La Ciega
Phyllis	Rotterdam	1.894.638	Complemento	Complemento
Muriel	Cardiff	3.068.300	Orconera	E. Plasencia
Rijswijk	Rotterdam	2.647.790	Edgar	M. de Cabarga
Sphyns	Idem	1.899.296	Alicia	The S. Salvdor.
Andora	Glasgow	2.057.815	María	Puente Arce
Camargo	Idem	2.736.710	Francisca	W. Baird, C. <sup>a</sup>
Hispania	Rotterdam	1.718.950	Edgar	M. de Cabarga
Esles	Tyne Dock	2.989.800	Orconera	Hijos Basterre.
Addington	Rotterdam	2.207.430	Mónica	Mns. de Heras
Oden	Idem	2.255.980	Complemento	Complemento
Astillero	Glasgow	2.279.730	Carmelina	W. Baird, C. <sup>a</sup>
P. Rocías	Rotterdam	2.391.520	Deseada 9. <sup>a</sup>	M. de Cabarga
P. Cabarga	Lübeck	2.497.380	Complemento	Complemento
Groveland	Tyne Dock	2.969.000	Orconera	Hijos Basterre.
Horta	Rotterdam	2.468.250	Mónica	Mns. de Heras
Waterloo	Idem	1.834.898	Complemento	Complemento
Adolf Smitt	Idem	3.635.200	Orconera	Laureano Díaz
Agnes	Idem	1.893.450	Mónica	Mns. de Heras
Helga	Emden	1.852.040	Elisa	M. de Cabarga
Matienzo	Troon	3.099.440	Francisca	W. Baird, C. <sup>a</sup>
F. Krupp	Rotterdam	1.616.300	Orconera	Laureano Díaz
Papelera	Idem	2.247.430	Colará	M. de Cabarga
Ulla Boog	Idem	2.701.076	Complemento	Complemento
Vesta	Idem	2.587.980	Inadvertida	M. de Cabarga
Avoca	Glasgow	2.136.747	Maximina	Min. de Cartes
Modena	Rotterdam	1.747.070	Mónica	Mns. de Heras
Rhio	Cardiff	3.923.400	Orconera	E. Plasencia
Camargo	Troon	2.839.440	Francisca	W. Baird, C. <sup>a</sup>
TOTAL.		346.585.221		HEINZ y CORREA.



## Información Marítima

s significa «sacos», f «fardos», c «cajas», b «barriles», y las cantidades son kilos, donde no se indique otra cosa.

### Importación

Buques con carga entrados hasta el 12 de Mayo de 1911

Vapor español DONATA. De Liverpool: 1 bulto 44 maquinaria, 1 c. 111 ruedas de esmeril, E. Ansuátegui; 5 b. 235 aceite mineral, 4 c. 1.505 maquinaria eléctrica, Gortázar y Goyarrola; 3 c. 773 idem agrícola, Morgan y Elliot; 1 rollo 479 cable de acero, Amann y Gana; 5 cerdos vivos, 1 c. 2 juguetes, R. de la Cruz; 3 piezas 659 cabrestantes, Sheldon, Goenaga y Compañía; 1 c. 39 caldera de hierro, 4 jaulas 735 loza sanitaria, Miguel y Felipe; 3 c. 436 borra

de seda, Agencia Central de las Hilaturas; 40 fardos 2.032 bacalao, Diez y Senosiain; 153 bultos 6.539 acero manufacturado, Erice y Mariscal; 3 c. 903 martillos de acero, A. Taubmann; 1 caja 45 brocas de idem, R. Talasac; 4 c. 507 gabinetes, 1 caja 14 máquina, 1 atado 85 acero, Guevara y Compañía; 3 c. 274 vidriería y ferretería, M. Gaminde; 14 bultos 1.184 frenos Vacuum, Sociedad Española de Construcciones Metálicas; 37 rollos 1.166 hules, Viuda é Hijos de W. Andersch; 40 b. 2.358 pintura, D. Mendiguren; 1 b. 89 whisky, A. Sagarmínaga; 70 barras 5.148 hierro, Compañía del Ferrocarril de Galdames; 43 bultos 700 calderas, Valdo Freres; 207 c. 9.997 hojalata, C. Baroja; 1 c. 188 instrumentos musicales, Igartua y Matauco; 75 tubos 792 latón, 4 c. 808 crisoles de plomagina, Sociedad Tubos y Metales; 3 b. 235 alfombras, E. Bolívar; 5 bultos 7.874 cadenas, Bergé y Compañía; 1 c. 178 hilo de cáñamo, Torre Hermanos; 31 atados 1.890 alambre de cobre, R. Eguren; 1 c. 210 tapetes para mesa, 3 b. 357 alfombras, 2 c. 281 tejidos, G. Poirier; 18 c. 1.996 acero manufacturado, 7 b. 621 hules, 15 c. 3.872 ferretería, Hijos de L. Yohn y Compañía; 1 c. 122 chapas de hierro, 1 c. 5.728 motor de gas, 20 bultos 18.089 gasógenos y accesorios, 1 huacal 838 polea, 1 c. 204 tejidos, 16 bultos 3.073 maquinaria, 1 c. 76 cuchillas, 6 barras 318 acero, 2 b. 471 loza, Yanke Hermanos; 75 huacales 53.604 lingote de hierro, Altos Hornos de Vizcaya; 8 atados 114 palas, 3 c. 547 ferretería, 3 c. 167 acero trabajado, 24 barras 1.371 acero, 1 c. 83 obras de boracha, 1 c. 318 muelles de acero, 21 c. 627 whisky, 1 c. 103 maquinaria, 1 c. 20 esencias, 7 b. 1.445 grasa, 1 c. 28 correas, 26 rollos 1.298 hules, 1 c. 66 defensas para el calzado, A. Conrad y Compañía; 10 b. 1.986 trementina, 20 b. 470 aguarrás, 225 lingotes 3.049 estaño, 1 c. 165 partes de camión a vapor, 50 fardos 11.149 papel para obras, 23 b. 964 pinturas, 18 c. 600 whisky, 58 c. 3.256 betún, 87 b. 6.783 bicarbonato de sosa, 5 s. 505 semilas de yerba, 94 c. 8.940 botellas vacías, 10 cascos 2.720 almagre, 5 huacales 1.457 loza, 4 cascos 2.261 alambre de hierro, 1 b. 125 correas, 15 b. 1.125 carbonato de amoníaco, 154 tubos 8.095 hierro, 4 barras 1.544 acero, 5 b. 1.110 minio, 10 c. 925 quesos, 1.404 fardos 82.038 bacalao, 29 bultos 21.370 maquinaria, a la orden.

Vapor inglés CAMPEADOR. De Londres: 10 s. 508 cera parafina, R. Talasac; 200 chapas 7.008 acero, F. C. de Galdames; 6.930 parrillas 16.218 hierro, Sociedad Eléctrica de Bilbao; 430 tubos 4.073 hierro, viuda é Hijos de J. Torre; 15 puertas 884 hierro, 20 s. 208 cera parafina, 15 b. 2.109 aceite de pescado, 10 idem, 2.094 idem, de ballena, 40 b. 8.054 aceite mineral, a la orden.

De Liverpool: 427 bultos 196.579 maquinaria, Sociedad de Electricidad de Bilbao.

Vapor español LISTA. De Londres: 7 jaulas 1.986 objetos de barro, Sociedad General de Industria y Comercio; 3 c. 134 té, Barturen y Arribi; 1 c. 150 ojetas, 1 c. 68 juguetes, Rica Hermanos; 110 c. 8.180 insecticida, A. Compigne; 1 c. 111 partes de maquinaria, M. Harris Ltd.; 2 c. 396 pianola piano, Mar y Compañía; 111 c. 1600 alimento para caza, S. M. el Rey; 1 c. 539 piano, 2 b. 521 extracto tintoreo, 6 b. 1.730 plomagina, A. Conrad y Compañía; 48 cascos 10.894 plomagina, Altos Hornos de Vizcaya; 2 cascos 700 crisoles de plomagina, 1 c. 97 cuero, R. Talasac; 10 b. 1.095 aceite, 17 c. 1.004 papelería, 1 c. 112 artículos para artistas, Yanke Hermanos; 2 c. 346 papel, S. de Corcuera; 1 c. 28 escafandras, F. C. de Galdames; 1 c. 77 jabón, 1 c. 135 betún sanitario, Viuda de Alexiader; 6 c. 162 aparatos para dentistas, G. Gutiérrez; 1 c. 15 té, J. Abásolo; 1 c. 109 partes de maquinaria, Griffith, Tate y Compañía; 7 c. 1120 ejemplares de Historia Natural, 240 s. 20.692 habas, 7 b. 543 pinturas, 6 baldes 437 hierro, 1 c. 520 máquinas para aserrar hierro, a la orden.

De Amberes: 76 bultos 2.535 tubos de hierro, F. Solanos; 64 bultos 2.639 ruedas, placas y accesorios, Establecimientos Decauville; 24 atados 11.192 hierro en barras, Z. Andrés y Urléaga; 18 b. 1.008 piasava, Barandiarán y Compañía; 1 c. 31 ferretería, Compañía de Carbones Asturianos; 12 bultos 1.220 tornos, R. Talasac; 5 c. 900 vidrios, Delclaux y Compañía; 23 s. 1.023 hilazas de yute, P. Sabas; 7 atados 279 hierro estrado, 1 barra 60 acero, 1 c. 324 arca de caudales, Yanke Hermanos; 14 bultos 1.000 horcas, 10 c. 1.338 hierro forjado, 1 c. 48 cables, 20 c. 5.646 maquinaria, 13 bultos 682 ferretería, A. Conrad y Compañía; 20 b. 775 miraguano, 500 s. 25.000 cemento, 2 c. 167 barniz, 10 b. 2.118 aceite de pescado, 500 s. 50.000 alubias, 200 s. 20.000 maíz, 25 jaulas 22.425 tejas, 50 b. 3.905 manteca de cerdo, 37 piezas 3.408 elementos de hierro y acero, a la orden.

Vapor español KATALIÑ. De Bayona: 2.000 tablas de pino, O. Zunzunegui; 1.421 idem, J. de los Heros; 3.431 idem, Latiegui y Compañía; 500 fajos de listones, Sociedad Basaldúa; 4.500 tablilla aserrada, Alambres del Cadagus; 1.671 accesorios para automóviles, Echevarrieta y Larrinaga; 2 c. 119 tejidos, L. Castillo y Compañía; 4 c. 350 idem, G. Poirier; 400 b. 14.000 pipería, J. Vanderhaeghe.

Vapor español AXPE. De Newport: 162.9918 carbón, Ferrocarril de Santander a Bilbao.

Vapor alemán HELIOS. De Amberes: 10 f. 500 hortalizas desecadas, A. Marín; 8 c. 1.221 papel y sobres, 1 c. 116 cera adherente, Guevara y Compañía; 1 bulto 262 metal Lavoisier, Sociedad Española de Construcciones Metálicas; 1 c. 176 rodillos de hierro, 1 c. 24 estaño, 12 paquetes 260 horcas, 10 atados 551 acero, Z. Andrés y Urléaga; 100 s. 10.000 alubias, J. Padró; 7 c. 2.700 piedras refrac-



larios, Compañía General de Vidrieras Españolas; 2 f. 193 ester-  
ras de coco, L. Castillo; 1 c. 95 papel, Arteche y Zulaica; 157 tubos,  
14.990 hierro, M. Ledoux; 12 b. 574 cerveza, Viuda de Pérez; 114  
bultos 33.295 vagonetas, via portátil y accesorios, Orenstein y  
Koppel-Arthur Koppel; 1 f. 331 cubierta de pelo de camello, 144  
s. 5.527 hilezas de yute, F. Azpeitia; 306 bultos 19.951 eclipses, P.  
Callam; 5 c. 1.071 ferretería, K. Talasac; 10 b. 1.468 colores, Socie-  
dad Basaldúa; 89 s. 10.000 dolomia, Talleres de Deusto; 10 b. 1.920  
piezas de fundición, S. Elizalde; 1 b. 19) aceite industrial, Maths  
Gruber; 1 c. 192 cortacircuitos y accesorios, Compañía Peninsular  
de Teléfonos; 1 c. 132 maquinaria, 1 paquete 5 palas, A. H. Schüt-  
te; 3 c. 1.020 llaves, tubos, válvulas y anillos de cobre, Altos Hor-  
nos de Vizcaya; 30 bultos 6.547 maquinaria, 62 cajas 1.708 acero  
en barras, 6 b. 660 clavos, 1 c. 49 ampollas, 4 c. 675 ferretería, 1  
c. 227 cerraduras, A. Conrad y Compañía; 22 c. 2.713 ferretería,  
25 b. 3.397 aisladores de parcelana, 6 c. 613 papel para escribir, 30  
barras 1.682 acero, Yanke Hermanos; 300 s. 30.000 alubias, C.  
Hoppe y Compañía; 1 c. 1.045 vidrio grueso, 60 b. 10.800 cemento,  
1.094 s. 83.309 granos de lino, 2 c. 672 pianos, 8 f. 699 papeles, 20  
b. 2.200 blanco de zinc, 87 tubos 2.878 hierro y accesorios, 4 jaulas  
372 azulejos de barro, 2 c. 255 herramientas, 1.400 s. 140.000 maíz,  
1.644 bultos, 43.873 maquinaria agrícola, á la orden.

Vapor francés SAN MARTIN. De *Dunkerque*: 117 f. 3.552 pape-  
les pintados, F. Virumbrales; 1 c. 270 picajés, R. Ruiz de Salas;  
1 idem 320 idem, Casero Hermanos; 2 c. 720 idem, J. Iturmendi;  
1 c. 310 idem, La Magdalena; 3 c. 935 idem, R. Arandia; 1 c. 380  
idem, A. Apodaca; 1 c. 215 id., G. Escuzá; 1 caja 125 id., P. Orbaña-  
nos; 1 c. 115 id., B. Echalecu; 1 c. 240 quincallería, 2 barras 67 hie-  
rro, 1 c. 195 cacerolas, A. Taubmann; 11 c. 569 quincallería y fe-  
rretería, Hijos de L. Yohn y Compañía; 17 c. 7.172 material de azu-  
carera, C. Hoppe y Compañía; 100 s. 10.000 tierra blanca, A. Con-  
rad y Compañía; 42 s. 15.085 id., 360 f. 18.180 bacalao, á la orden.

Vapor inglés PARANA. De *Londres*: 6 c. 806 tejidos 20 c. 3.337  
muebles, obra de carpintería y accesorios, Yanke Hermanos; 3 c.  
233 géneros de cuero y fantasía, M. de Gaminde; 7 bultos 4.473  
hierro para hornos, á la orden.

Vapor español ALFONSO XIII. De *Veracruz*: 5 s. 470 café, 8  
c. 650 azúcar, D. Goiri; 1 c. 21 cigarros, A. Bilbao.

De *Mayagüez*: 51 s. 4.947 café, L. Martínez; 25 s. 2.400 idem, V.  
Urigüen; 25 s. 1.800 idem, á la orden.

Vapor español CABO SAN ANTONIO. De *Marsella*: 2 c. 458  
bombas y accesorios, A. Arrieta; 60 s. 6.000 alubias, Barturen y  
Arribi.

### Exportación

*Buques salidos con carga general hasta el 12 de Mayo de 1911*

Vapor español CABO PALOS. Para *Marsella*: 18 b 4 539  
escorias de zinc, 10 b. 5.135 mate de zinc, Franco-Española de  
Trefilería.

Vapor alemán HERMES. Para *Amberes*: 1.016 s. y 1 c.  
51.628 mineral de plomo, Erhardt y Compañía; 2 s. 112 raiz de  
genciana, L. Landáburu, 7 f. 522 pieles secas, A. Marin; 229 s.  
20.820 abonos naturales, M. Teickner; 2 c. 1.970 maquinaria,  
132 bultos 23 620 papel para imprimir, La Papelera Española;  
37 f. 600 sacos vacíos, 8 barricas 2.080 vino tinto, C. Hoppe  
y Compañía; 17 pipas 13.120 idem, Bodegas Bilbaínas; 17 s.  
612 productos vegetales, 159 f. 26.177 pieles secas, 6 c. 544  
revólvers, Yanke Hermanos.

Vapor español CASTAÑO. Para *Habana*: 150 c. 4.950  
conservas vegetales, L. Landáburu; 5 b. 575 vino tinto, F. Bis-  
tuer; 158 b. 22.210 idem, Viuda é Hijo de J. Iturriagoitia;  
105 b. 12.472 idem, 1 c. 29 perfumería, 1 c. 70 escopetas, 25 f.  
2.516 alpargatas, Edmundo Couto; 128 f. 15.519 idem, 300 b.  
19.510 vino tinto, 1 c. 45 embutidos, A. Aréizaga; 368 b.  
48.669 idem, Bodegas Bilbaínas.

Para *Cienfuegos*: 65 b. 7.475 vino tinto, F. Bistuer; 22 b.  
2.640 idem, E. Moneo; 41 c. 1.329 conservas vegetales, Hija  
de J. Vanderhaeghe; 125 b. 15.150 vino tinto, 8 b. 960 idem  
blanco, Eguillor, Bernaola y Compañía; 480 b. 65.860 idem  
tinto, Bodegas Bilbaínas; 235 b. 18.200 idem, 12 b. 1.440 idem  
blanco, 101 f. 10.235 alpargatas, 2 c. 252 escopetas, Atanasio  
Aréizaga.

Vapor inglés CAMPEADOR. Para *Glasgow*: 26 b. 5.625  
arsénico, H. de Azqueta.

Vapor inglés PARANA. Para *Buenas Aires*: 1 c. 18 cho-  
rizos, A. Larrañaga; 2 barricas 600 vino tinto, L. Landáburu;  
765 c. 25.285 conservas vegetales, 115 cascós 15.455 vino tinto,  
5 b. 600 idem blanco, 5 c. 185 chorizos, C. Maruri; 1 c. 158  
armas de fuego, Orbea y Compañía, de Eibar; 80 f. 5.596 plan-  
tillas de yute, 30 f. 2.197 alpargatas, C. Maruri.

### Cabotaje

*Buques entrados hasta el día 11 de Mayo de 1911*

Vapor CABO ORTEGAL. De *Gijón*: 1.797.000 carbón, Bergé y  
Compañía.

Vapor ITALICA. De *Valencia*: 2.000 arroz, J. M. Carrasco; 12.700  
idem, 800 harina de idem, 210 manteca, 6.900 cacahuet, 418 aceite  
de mani, á la orden.

De *Alicante*: 41.881 vino común, Bodegas Bilbaínas; 144.881  
idem, á la orden.

Vapor TURON. De *San Esteban de Pravia*: 1.467.000 carbón,  
Altos Hornos de Vizcaya.

Vapor LAZARO. De *Gijón*: 451.690 carbón, La Basconia.

Vapor FELISA. De *Valencia*: 11.374 azulejos, á la orden.

De *Aguilas*: 4.000 esparto, Sociedad Aurrerá.

De *Málaga*: 205 licores, E. Berros; 30.000 habas, á la orden.

De *Vigo*: 7.500 raba, F. Schemedding y Compañía.

De *Coruña*: 650 moluras, Hijos de L. Yohn y Compañía.

Vapor JOSHEPA-ANTONI. De *Pasajes*: 200.040 maíz, á la orden.

Balandra CHURRUCÁ. De *Deva*: 28.000 adoquines, á la orden.

Vapor CABO PALOS. De *Valencia*: 739 tabaco, Compañía de  
Tabacos.

De *Cartayena*: 276 vidrio hueco, F. Bergua.

De *Cádiz*: 1.490 vino común, 20 tapones, Márquez y Rivera; 840  
vinagre, 240 vino, E. Berros; 1.500 alpiste, D. Ibarreche.

De *Sevilla*: 2.110 loza, C. Ceverio; 410 idem, S. Goñi; 4.100 re-  
cortes de papel, La Papelera Española; 40.000 habas, E. Sánchez;  
350 cuadros y espejos, 17.112 salvado, 30.000 habas, á la orden.

De *Vigo*: 8.890 tablilla aserrada, 125 chacina, 375 menaje, á la  
orden.

De *Villagarcía*: 525 botellas, S. C. samitjana; 2.500 tablilla ase-  
rrada, á la orden.

De *Coruña*: 900 bidones, La Compañía de Alcoholes; 300 suela,  
Viuda de F. P. Pozuela.

De *Pasajes*: 200 estaño, 2.000 vino, 14.000 albayalde, Real Com-  
pañía Asturiana.

Vapor ALESON. De *San Esteban de Pravia*: 974.000 carbón, Sa-  
racho y Menchaca.

Vapor GALAICO. De *Huelva*: 987.250 pirita de hierro, Sociedad  
General de Industria y Comercio.

Vapor SANTOÑA. De *Castro Urdiales*: 60.000 tierra refractaria,  
Altos Hornos de Vizcaya.

Vapor NEMROD. De *Bretona*: 44.200 glicerina, 4.050 ácido  
carbónico, Sociedad General de Industria y Comercio; 15 mecha,  
800 aceite mineral, 1.600 grasa compuesto, Vacuum Oil Company.

Goleta VERANO. De *Requejada*: 240.000 piedra dolomia, Altos  
Hornos de Vizcaya.

Goleta LUIS. De *Requejada*: 200.000 piedra dolomia, Altos Hor-  
nos de Vizcaya.

Vapor CABO CREUX. De *Bretona*: 2.000 alubia, Acle Her-  
mano; 675 vino vermouth, Barturen y Arribi; 675 idem, A. Iturraspe;  
923 idem, J. Barañano; 248 id., J. Amann y Compañía; 140  
licor, S. Vela; 8.019 hilados, Agencia Cent al de las Hilaturas; 3.443  
cocinas, 2.944 clavos, 6.250 aceite lubricante, 90 mangueras, 149  
tejidos, 12.000 grasa mineral, 3500 colofonia, 7.500 extracto curtien-  
te, á la orden.

De *Valencia*: 2.500 arroz, J. Fadró; 1.500 idem, Arriandiaga y  
Linaza; 2.200 azulejos, Sociedad Basaldúa; 31.700 arroz, 4.100 har-  
ina de idem, 1.124 aceite, 1.166 manteca, 3.000 salvado, á la orden.

De *Alicante*: 4.714 vino común, Bodegas Bilbaínas; 397 aceite  
mineral, Yanke Hermanos; 18.439 vino común, P. Martínez; 177.800  
idem, á la orden.

De *Málaga*: 2.250 pasas, M. Bilbao; 1.406 licores, E. Berros;  
14.375 azúcar, Viuda de F. Astorqui; 2.857 idem, M. de Zuricalday;  
2.800 vinagre, 44 cognac, 1.000 vino común, 500 chacina, Márquez  
y Rivera.

De *Sevilla*: 10.000 habas, Olavarria, Usobiaga y Compañía;  
2.750 aceite, Zabala y Aguirre; 184 jabón, 178 perfumería, C. Zua-  
zo; 460 jabón, Cooperativa Amann; 10.350 salvado, 15.000 garban-  
zos, 7.600 aceite, 3.000 crin, 10.000 habas, á la orden.

De *Vigo*: 18.000 tablilla aserrada, Altos Hornos de Vizcaya;  
1.231 menaje, J. Lobo; 541 metal viejo, 100 bidón, á la orden.

De *Villagarcía*: 2.220 huevos, 3.600 grasa de pescado, Sociedad  
Huevera; 540 huevos, á la orden.

De *Coruña*: 400 garbanzos, Acle Hermano.

Goleta PIEDAD. De *Gijón*: 176.910 carbón, A. Barturen.

Vapor CABO CORONA. De *Cartayena*: 828 vidrio hueco, Hor-  
maza y Sarasú; 3.160 bidones, Sociedad General de Industria y  
Comercio.

De *Cádiz*: 400 vino común, Pedro Martín y Hermano; 2.000 al-  
piste, 500 manteca, R. Castillo; 252 cognac, M. Hormaechea; 1.500  
alpiste, F. Lasa; 416 vino Jerez, 5.175 salvado, á la orden.

De *Bonanza*: 5.175 salvado, Hijos de Apodaca.

De *Sevilla*: 10.000 alpargatas viejas, La Papelera Española;  
6.100 loza, Hormaza y Sarasú; 300 idem, J. M. Amézaga; 500 li-  
bros, á la orden.

De *Huelva*: 14.000 salvado, 10.000 habas, 10.010 avena, 1.715 vino  
común, 7.339 chacina, á la orden.

De *Coruña*: 950 sacos vacíos, Sociedad Basaldúa.

Vapor CABO SILLEIRO. De *Valencia*: 10.959 glicerina, 395 le-



gía, Sociedad General de Industria y Comercio; 6.600 azulejos, Sociedad Basaldúa; 600 cacahuet, 16.000 arroz, 1.500 harina de idem, á la orden.

De *Alicante*: 19.500 vino común, Bodegas Bilbainas; 200.240 idem, á la orden.

De *Huelva*: 7.000 salvado, J. Silva; 10.000 garbanzos, 1.659 vino común, á la orden.

Vapor DOLORES. De *Pasaje*: 91.400 madera, á la orden.

Vapor TURON. De *San Esteban de Pravia*: 1.492.200 carbón, Altos Hornos de Vizcaya.

Vapor AURORA. De *Gijón*: 974.000 carbón, Altos Hornos de Vizcaya.

Palebot MANOLITA. De *Gijón*: 68.840 carbón, Gardoqui, Zalvidea y Compañía.

Vapor CARBONES ASTURIANOS. De *San Fernando*: 340.000 sal, A. Guinea.

Vapor UNION HULLERA. De *Gijón*: 507.300 carbón, La Papelera Española.

Vapor CABO CULLERA. De *Barcelona*: 7000 cuernos de búfalo, Igartua y Matauco; 5.500 azúcar, V. Urigüen; 2.080 tejidos, Bergé y Compañía; 2.100 algodón, 365 remos, 885 tocino salado, 1.639 clavos, 2.160 tierra blanca, 1.600 grasa mineral, 22.000 tubos y planchas de plomo, 7.485 tubos de grés, á la orden.

De *Valencia*: 20.000 arroz, E. Hurtado; 2.000 salvado, 11.450 arroz, 1.500 harina de idem, á la orden.

De *Alicante*: 4.422 vino común, G. Ruiz; 5.654 idem, Bodegas Bilbainas; 88.590 idem, á la orden.

De *Málaga*: 370 licores, G. Carranza; 700 vinagre, P. Hidalgo; 4.950 harinilla, Larrinaga y Bilbao; 991 licores, E. Berros; 360 pasas, á la orden.

De *Sevilla*: 12.700 aceite, Viuda é Hijos de A. Zuviaga; 286 productos farmacéuticos, Barandiarán y Compañía; 240 bugias, Cooperativa Civico-Militar; 7.683 aceite, Olavarría, Usobiaga y Compañía; 39.100 habas, 6.000 aceite, 6.900 salvado, á la orden.

De *Vigo*: 48.240 tablilla aserrada, 245 conservas de pescado, 1.200 huevos, 5.125 hojalata, á la orden.

De *Villagarcía*: 3.230 huevos, á la orden.

De *Coruña*: 1.200 huevos, á la orden.

Vapor LUCERO. De *San Esteban de Pravia*: 1.005.000 carbón, Saracho y Menchaca.

## Gabotaje

*Buques salidos hasta el 12 de Mayo de 1911*

Vapor CABO PALOS. Para *Santander*: 10.623 hierro en barras, vigas y chapas, Fábrica de San Francisco; 12.900 hierro en barras, Sociedad Santa Ana de Bolueta; 1.777 tubos y piezas de hierro, Sociedad Tubos Forjados; 19.457 hierro y acero en barras, carriles y eclises, Altos Hornos de Vizcaya.

Para *Ferrol*: 600 chapas de hierro, D. Ruiz; 2.000 harina de trigo, E. Coste y Vildósola; 365 achicoria, J. Zameza; 150 colores, 100 minio, Romero y Muñuzuri; 500 garbanzos, J. Padró; 1.540 vino común, Bodegas Bilbainas; 2.460 acero en bridas, Talleres de Deusto; 2.760 remaches, Pradera Hermanos y Compañía; 273 arca de-caudales, Maths Gruber; 37.722 hierro en barras, Altos Hornos de Vizcaya.

Para *Coruña*: 246 hilados, Agencia Central de las Hilaturas; 5.220 tabaco hebra, Fábrica de Tabacos; 840 camas de hierro, M. Ibáñez; 208 minio, Iturribarría, Ortiz de Zárate y Compañía; 438 perfumería, S. de Orive; 245 yunque, Talleres de Deusto; 102 bacalao, Greaves y Arbaiz; 275 clavillo de latón, Pradera Hermanos y Compañía; 1.260 papel de envolver y bolsas, A. Allende; 13.844 papel para imprimir, La Papelera Española; 500 achicoria, J. Zameza; 10.000 hierro en barras, Sociedad Santa Ana de Bolueta; 476 pasta para limpiar metales, 940 hierro manufacturado, Z. Andrés y Uribeaga; 200 garbanzos, V. Zapatero; 11.500 harina, 875 salvado, Ugalde y Compañía; 452 tubo de hierro, Sociedad Tubos Forjados; 12.000 chapa aplomada, 5.000 cubos, La Basconia; 787 libros, Viuda de Plazaola; 10.000 hierro en lingotes, 20.050 hojalata, Altos Hornos de Vizcaya.

Para *Villagarcía*: 11.000 harinas, E. Coste y Vildósola; 200 garbanzos, E. L. San José; 430 vino común, F. Martínez Lacuesta; 2.000 conservas vegetales, P. Ocón; 700 vino común, D. Padró; 315 hierro para coquinas, Sagarduy Hijos; 142 hierro manufacturado, Z. Andrés y Uribeaga; 1.340 hojalata, R. Rochelt é Hijos; 660 vino común, Bodegas Bilbainas; 450 estaño, 310 plomo, T. Morrison y Compañía; 13 piezas de hierro, Sociedad Tubos Forjados; 815 clavos, F. de Echevarría é Hijos; 10.686 idem, Rifé y Sánchez; 6.500 hojalata, Altos Hornos de Vizcaya.

Para *Marín*: 1.240 vidrio plano, F. Zalvidea; 510 papel de embalar y bolsas, R. Coca; 165 clavillo de latón, Pradera Hermanos y Compañía; 445 pinturas, Barandiarán y Compañía; 1.045 papel para envolver, A. Allende; 200 soga de esparto, Amann y Gana; 600 garbanzos, I. Ubieta; 6.550 hojalata, La Basconia; 4.500 acero en vigas, Altos Hornos de Vizcaya.

Para *Vigo*: 441 hilados, Agencia Central de las Hilaturas; 3.636 tabaco hebra, Fábrica de Tabacos; 75 aguardiente, M. Acha; 10.022 azúcar, General Azucarera; 1.374 ensinado, 676 caña, Arriandiaga y Linaza; 700 garbanzos, 100 alubias, 100 lentejas, 66 tasajo, Acle

Hermano, 516 masilla, Barandiarán y Compañía; 1.200 papel de envolver, A. Allende; 591 cadenas, Yanke Hermanos; 20.000 hierro en lingotes, Fábrica de San Francisco; 11.200 hierro en barras, Sociedad Santa Ana de Bolueta; 500 cubiertos de hierro, Sánchez-Díaz y Herrero; 800 colores, Romero y Muñuzuri; 5.180 clavos, Alambres del Cadagua; 43 hierro manufacturado, Z. Andrés y Uribeaga; 907 tubería de hierro, Sociedad Aurrerá; 5.000 harina, Ugalde y Compañía; 516 plomo, 201 estaño, T. Morrison y Compañía; 1.010 alambre, F. de Echevarría é Hijos; 1064 aceite de linaza, Azaola y Compañía; 600 hojalata, La Basconia; 8.981 hierro y acero en barras, chapas, carriles, vigas, eclises y tornillos, 38.480 hojalata, 10.000 hierro en lingotes, Altos Hornos de Vizcaya.

Para *Huelva*: 1.097 papel para imprimir, La Papelera Española; 5.400 hierro en barras, Sociedad Santa Ana de Bolueta; 500 garbanzos, E. L. San José; 200 garbanzos, V. Zapatero; 2.650 tornillos, Pradera Hermanos y Compañía; 730 oxígeno, Sociedad Española de Oxígeno; 8.456 hierro en barras, chapas y eclises, 6.200 hojalata, Altos Hornos de Vizcaya.

Para *Sevilla*: 10.310 acero en carriles y eclises, Altos Hornos de Vizcaya.

Para *Bonanza*: 1.355 papel para envolver, La Papelera Española; 2.696 clavos, 265 hierro manufacturado, Yanke Hermanos; 1.440 clavos, F. de Echevarría é Hijos; 1.100 hojalata, 2.300 cubos, La Basconia.

Para *Cádiz*: 1.402 papel para imprimir, La Papelera Española; 3.000 alambre, Bergé y Compañía; 228 hierro manufacturado, 175 vino común, Yanke Hermanos; 1.500 harina, E. Coste y Vildósola; 803 tubos hierro, Sociedad Tubos Forjados; 120 pipería, M. Gómez y Compañía.

Para *Ceuta*: 1.487 hierro en barras, Altos Hornos de Vizcaya.

Para *Adra*: 1.500 harina, E. Coste y Vildósola.

Para *Almería*: 71 pimienta, V. de Urigüen; 528 vino común, J. M. Larres; 9.540 flejes de madera, J. A. Arliach; 170 cables de hierro, Sociedad Franco-Española de Tréfilería; 326 hierro manufacturado, 886 clavos, 1.646 calderería de hierro, Yanke Hermanos; 10.000 hierro en lingotes, 5.686 hierro en vigas, Fábrica de San Francisco; 2.000 harina, Ugalde y Compañía; 2.900 hojalata, La Basconia; 1.480 hierro en carriles, eclises y tornillos, 620 hojalata, Altos Hornos de Vizcaya.

Para *Aguilas*: 984 tirafondos, Pradera Hermanos y Compañía; 750 hojalata, La Basconia.

Para *Cartagena*: 1.175 cigarrillos, Fábrica de Tabacos; 208 cadenas, Yanke Hermanos; 531 vino común, Bodegas Bilbainas; 38.272 tubería de hierro, Sociedad Aurrerá; 250 remaches, Pradera Hermanos y Compañía; 6600 hojalata, La Basconia; 15.000 hierro y acero en barras y chapas, 7.900 hojalata, Altos Hornos de Vizcaya.

Para *Tarragona*: 401 hierro manufacturado, Yanke Hermanos; 55816 hierro y acero en barras y chapas, Altos Hornos de Vizcaya, Balandra CONCHA. Para *Bermeo*: 6.000 harina, 1.800 salvado, 1.600 patatas, 6.000 vino tinto, 580 vinagre, 200 aceite, 150 idem mineral, 160 jabón, 600 hierro, 25 madera, H. de Azqueta.

Vapor MARIA OLOTILDE. Para *Santander*: 150 vino común, 100 desinfectante, F. García; 6.707 placas giratorias y accesorios, Ansuátegui é Hijo; 1.400 azúcar, General Azucarera.

Para *Avilés*: 400 garbanzos, Hijos de G. Escudero; 103 cerveza, A. Conrad y Compañía; 599 camas de hierro, M. Ibáñez; 8.700 jabón, Tapia y Sobrino; 660 azúcar, General Azucarera; 2.000 harina, E. Coste y Vildósola; 2.000 mármol, 160 anuncios, 202 garbanzos, F. García.

Para *Luarca*: 686 vidrio plano, F. Zalvidea; 97 quesos, Hijo de P. Basterra; 62 juguetes, Llorca, Bilbao y Compañía; 650 papel para embalar, A. Conrad y Compañía; 10.628 abono mineral, Otto Medem; 700 azúcar, General Azucarera; 707 cubos, 550 hojalata, La Basconia; 2.000 harina, E. Coste y Vildósola; 320 zarzaparrilla, M. Acha; 71 quesos, 572 cadenas, Yanke Hermanos; 2.809 hierro en barras, 218 ferretería, Urizar y Aldecoa; 1.445 clavos, J. M. Quijano; 3.000 ejes y ruedas, 800 papel, 150 naranjas, 400 baldosas, F. García.

Para *Rivadeo*: 19 juguetes, Llorca, Bilbao y Compañía; 285 jabón, Castellanos y Jacquet; 1300 papel de embalar, A. Conrad y Compañía; 1.350 baldosas, E. Sáenz y Compañía; 202 estaño, 444 plomo, 19 cobre, T. Morrison y Compañía; 2.000 harina, Ugalde y Compañía; 2.000 idem, 517 salvado, E. Coste y Vildósola; 189 licores, Sucesores de P. Pomés; 520 hojalata, R. Rochelt é Hijos; 584 papel para imprimir, La Papelera Española; 2.000 harina, Sociedad Harino-Panadera; 650 menaje, 402 guisantes, 300 engrane, 4.000 cemento, 3.500 azulejos, 15 herramientas, F. García.

Para *Vivero*: 984 bacalao, Diez y Senosiain; 599 camas de hierro, M. Ibáñez; 520 vino común, D. Padró; 1.500 harina, Ugalde y Compañía; 20.000 idem, E. Coste y Vildósola.

Balandra CHORROCHA. Para *Lequeitio*: 140 aceite, 267 varios, Testamentaria de E. Uralde; 420 azúcar, 25 café, J. T. Uribe; 13 idem, 1.360 azúcar, L. Salcedo Hijo; 2.000 salvado, 4.800 vino común, 1.400 jabón, 540 hierro en barras, 350 aceite, 400 habas, 140 baldosas, 17.560 sal, 500 bacalao, 200 hojalata, 180 alubias, 900 maíz, 200 azulejos, 150 garbanzos, 150 bujías, 102 petróleo, 720 varios, L. Andonegui.

Vapor MARIA PILAR. Para *San Sebastián*: 2000 alubias, Acle Hermano; 4.907 hierro en barras, Urizar y Aldecoa; 4.292 jabón, Topia y Sobrino.



Para *Pasajes*: 2.184 aceite de linaza, A. Conrad y Compañía; 42.000 vino común, F. García; 3.100 hortaliza, La Basconia; 10.818 clavos, F. Echevarría é Hijos.

Vapor *ESMERALDA*. Para *Avilés*: 10.000 abono mineral, Sociedad General de Industria y Comercio.

Vapor *CABO CARVOEIRO*. Para *Santander*: 2.610 hierro en chapas y vigas, Astilleros del Nervión; 950 acero en chapas, 2.240 cubos de hierro, Altos Hornos de Vizcaya.

Para *Sevilla*: 1.300 tierra industrial, Lizaur Hermanos; 10.000 hierro en lingotes, Fábrica San Francisco; 40.300 flejes de acero, Hijos de S. García; 10.000 cemento, Uria, Sunyer y Compañía; 1.589 hierro manufacturado, Z. Andrés y Urdzaga; 4.000 harina, S. Coste y Vildósola; 3.894 hilaza de yute, Rica Hermanos y Compañía; 279 raederas de hierro, L. Yarza, Viuda de Pérez; 27.100 hierro en barras, Sociedad Santa Ana de Bolueta; 200 garbanzos, Hijo de P. Basterra; 10 ladrillos, Martínez y Otero; 4.000 bidones, Sociedad General de Industria y Comercio; 17.108 papel para envolver, La Papelera Española; 8.900 hojalata, R. Rochelt é Hijos; 4.243 clavos, 283 cadenas, 3.518 hierro manufacturado, Yanke Hermanos; 2.509 tubos de hierro, 657 tubos de latón, Earle, Bourne y Compañía; 4.980 clavos, Central Internacional; 684 idem, F. Echevarría é Hijos; 5.115 tubería, Sociedad Aurrera; 4.700 hojalata, 1.000 cubos, 32.120 hierro en barras y chapas, La Basconia; 1.350 placas y tornillos, Orenstein y Koppel-Arthur Koppel; 4.210 idem y accesorios, Talleres de Deusto; 855 tubos y piezas de hierro, Sociedad Tubos Forjados; 113 impresos, Artes Gráficas; 7.117 pipería, V. Oscoz y otros. 181.207 hierro y acero en barras, vigas, carriles, flejes y chapas 49.600 hojalata, Altos Hornos de Vizcaya.

De *Málaga*: 353 chapas de hierro, Urizar y Aldecoa; 2.463 hierro manufacturado, Z. Andrés y Urdzaga; 29.742 papel para imprimir, La Papelera Española; 410 hojalata, 48 chapa de hierro, R. Rochelt é Hijos; 1.909 hierro en vigas, E. Ortiz; 4.925 hierro en vigas Fábrica de San Francisco; 55 clavillo de latón, Pradera Hermanos y Compañía; 2.400 harina, E. Coste y Vildósola; 2.500 hoja de lata, La Basconia; 80.602 hierro y acero en barras, flejes, carriles y planos, 3.700 hojalata, 10.000 hierro en lingotes, Altos Hornos de Vizcaya.

Para *Alicante*: 3.440 ventanas con sus marcos, R. Múgica; 769 vino, Bodegas Bilbainas; 2.700 papel para envolver, La Papelera Española; 4.418 trenza de yute, La Conchita; 60 camas de hierro, M. Ibáñez; 1.000 papel de lija, Sociedad Productos para Pulimento; 2.380 hojalata, R. Rochelt é Hijos; 1.076 hierro manufacturado, Yanke Hermanos; 1.120 clavos, Central Internacional; 912 idem, F. de Echevarría é Hijos; 83.000 tubería de hierro, Sociedad Aurrera; 2.000 hojalata, La Basconia; 2.972 tubos de hierro, Sociedad Tubos Forjados; 30.900 pipería, F. de Azpilicueta y otros; 88.235 hierro y acero en barras, y vigas, 9.930 hojalata, Altos Hornos de Vizcaya.

Para *Valencia*: 17.515 fleje de acero, Hijos de R. García; 6.310 hilaza de yute, Rica Hermanos y Compañía; 4.264 papel para imprimir, La Papelera Española; 1.948 clavos, 46 hierro manufacturado, Yanke Hermanos; 1.883 hierro en chapas, Fábrica de San Francisco; 1.740 barras y chapas de cobre, 1.228 clavillo y alambre de latón, Pradera Hermanos y Compañía; 537 tubos y rollos de latón, Earle, Bourne y Compañía; 14.438 alambre, J. M. Quijano; 5.600 hojalata, 2.610 remaches, La Basconia; 2.656 tubos y piezas de hierro, Tubos Forjados; 78.480 hierro y acero en barras, vigas y chapas, 14.100 hojalata, Altos Hornos de Vizcaya.

Para *Barcelona*: 350.000 antracita, Sociedad Minera de San Luis; 100.000 hierro en lingotes, 63.156 idem en barras, chapas y paquetes, Fábrica de San Francisco; 47.545 fleje de acero, Hijos de R. García; 70 piezas de hierro, E. de Arriaga; 1.226 trenza de yute, La Conchita; 3.486 hierro manufacturado, Yanke Hermanos; 1.119 alambre, F. L. Dubus; 9.220 tubería de hierro, Sociedad Aurrera; 3.412 idem, Sociedad Tubos Forjados; 12.000 balandros y accesorios, V. Chávarri; 3.000 id., Astilleros del Nervión; 522.001 hierro y acero en barras, vigas, chapas, flejes, rollos, planos, tochos, carriles y eclises, 75.790 hojalata, 175.000 hierro en lingotes, Altos Hornos de Vizcaya.

Pailebot *JOVEN CONSUELO*. Para *Gijón*: 8.000 cemento, A. Cruz.

Balandra *NUEVA UNION*. Para *Lequeitio*: 39 aguardiente, J. Suárez Llaguno; 38 idem, Viuda é Hijos de A. Zuvillaga; 100 café, 100 alubias, 250 garbanzos, 102 bacalao, 780 azúcar, Simón-Martínez y Córdoba; 120 idem, 51 café, J. J. Díaz de Gamarra; 48 cognac, Barbier é Hijos; 943 café, L. Salcedo Hijo; 51 idem, 100 arroz, 402 azúcar, J. T. de Uribe; 60 licores, Ugarte, Bárcena y Aguirre; 126 idem, Testamentaria de E. Uralde; 2.500 harina, 1.600 habas, 400 patatas, 3.000 salvado, 7.500 sal, 300 maquinaria, 1.200 pipería, 400 hojalata, 150 tejidos, 910 vino común, 200 gasolina, 341 varios, S. Badiola.

Balandra *CHORROCHA*. Para *Lequeitio*: 40 licores, A. Arrarte; 119 idem, Viuda é Hijos de A. Zuvillaga; 432 id., Arriandiaga y Lizaza; 1.228 azúcar, 303 café, J. T. de Uribe; 6.250 sal, 2.500 vino común, 2.000 harina, 900 salvado, 200 garbanzos, 160 patatas, 700 cok, 100 cloruro de cal, 500 madera, 275 varios, F. Aranzamendi.

Balandra *SIMON*. Para *Bermeo*: 722 azúcar, L. Salcedo Hijo; 127 café, 900 azúcar, 101 arroz, 60 cueros, J. T. de Uribe; 600 azúcar, 61 cacao, Hijos de Zuricalday; 40 caña, A. Arrarte; 130 aceite, 365 azúcar, 202 arroz, 303 legumbres, 101 maíz, 83 varios, Barturen y Arribi; 8.000 harina, 1.500 salvado, 500 madera, 200 bacalao, 600

jabón, 3.000 muebles, 600 garbanzos, 200 aceite, 600 vino común, 100 legía, 120 conservas, 1.600 patatas, 320 habas, 200 maíz, 370 varios, E. Anduiza.

Pailebot *SANTANDER-LEQUEITIO*. Para *Lequeitio*: 25.000 sal, 10.000 carbón, R. Chacartegui.

Balandra *BIZKAYA*. Para *Bermeo*: 60 cognac, A. Arrarte; 1.033 aceite, 1.026 jabón, 385 varios, Testamentaria de E. Uralde; 16.000 sal, 1.600 harina, 4.000 vino tinto, 1.200 salvado, 120 madera, 300 habas, 100 garbanzos, 170 varios, J. Fradua.

Vapor *GARCIA NUM. 2*. Para *Santander*: 993 azúcar, J. J. Díaz Gamarra; 5.000 pipería, F. García.

Para *Rivadesella*: 600 bolsas, R. Coca; 271 vino común, Z. Andrés y Urdzaga; 3.105 hierro en barras, Urizar y Aldecoa; 1.450 jabón, Tapia y Sobrino; 260 vino común, Compañía Vinícola del Norte de España; 700 garbanzos, Hijos de G. Escudero; 1.000 harina, Ugalde y Compañía; 153 bacalao, Greaves y Arbaiza; 1.300 vino común, Bodegas Bilbainas; 1.400 cocinas, 190 vino común, F. García.

Para *Gijón*: 601 tubos de hierro, Sociedad Tubos Forjados 52.312 hierro y acero en barras, vigas, carriles, eclises y palanquillas, 5.100 hojalata, 3.400 cubos, Altos Hornos; 5.500 garbanzos, Hijo de P. Basterra; 560 tornillos, Pradera Hermanos y Compañía; 26.952 papel para imprimir, La Papelera Española; 1.000 alambre, Martínez y Otero; 800 batería de cocina, E. de Arriaga y Compañía; 194 albayalde, Canivell Hermanos; 100 garbanzos, J. Padró; 1.650 camas de hierro, La Camera Española; 700 clavos, D. Ruiz; 1.499 hierro manufacturado, Z. Andrés y Urdzaga; 153 bacalao, 200 alubias, 1.400 garbanzos, Simón-Martínez y Córdoba; 1.614 hierro en barras, Urizar y Aldecoa; 1.261 carbonato de sosa, A. Garmendia; 552 tubos y piezas de hierro, Sociedad Tubos Forjados; 11.600 jabón, Tapia y Sobrino; 22.360 azúcar, General Azucarera; 32 tubo de cobre, Iluribarria, Ortiz de Zárate y Compañía; 3.400 chapa de hierro, 1.700 cubos y baños, La Basconia; 6.000 escarpas, 5.000 alambre, 2.500 conservas, 1.500 vagonetas, 1.000 clavos, 1.000 molde de hierro, 600 papel para envolver, 101 garbanzos, 600 sebo, 1.000 mármol, 50 sifones de gres, F. García.

Vapor *CIFUENTES*. Para *Gijón*: 8.048 papel de fumar y empaques, L. Landaluce; 5.737 cigarrillos, Fábrica de Tabacos; 579 cubiertos de hierro estañado, Sánchez Díaz de Hertero.

Vapor *CABO ROCHE*. Para *Alicante*: 36.000 pipería, Bodegas Bilbainas y otros.

Pailebot *SAN JUAN BAUISTA*. Para *Lequeitio*: 15.000 sal, 2000 maderas, 1.000 vino común; L. Andonegui.

Pailebot *CARMEN ANGELES*. Para *Lequeitio*: 352 motor de petróleo, Yanke Hermanos; 1.048 azúcar, 79 cacao, 38 café, J. T. de Uribe; 4.315 madera, 6.000 carbón, 3.000 maíz, 1.500 salvado, 3.000 sal, 1.500 vino común, 350 maquinaria, 100 bacalao, 150 cajas, 40 legía, B. Bengoechea.

Balandra *CONCHA*. Para *Ferm o*: 290 jabón, 210 aceite, 50 bugias, 20 aguardiente, Viuda é Hijos de A. Zuvillaga; 22.500 sal, 100 garbanzos, 430 patatas, 500 anchoas, 900 aceite, 100 gasolinas, 50 bacalao, 50 conservas vegetales, 40 vino postre, H. de Azqueta.

Tipografía y Estereotipia de la REVISTA BILBAO

RESERVADO

para la

Compañía de Seguros de Incendios

PHENIX ASSURANCE COMPANY LIMITED

de Londres



# Compañía Trasatlántica

Servicio directo de Bilbao para Habana y Veracruz

El día 17 de Mayo saldrá de este puerto el vapor

**ALFONSO XIII.** Capitán, D. Llofriú.

para Habana y Veracruz. Combinaciones para el litoral de Cuba, Isla de Santo Domingo, Centro América y Norte y Sur del Pacífico.

El día 31 de Mayo saldrá el vapor

**CATALUÑA.** Capitán, F. Luzárraga.

directamente para Santa Cruz de Tenerife, Montevideo y Buenos Aires.

Para precios y condiciones, dirigirse á los agentes de la Compañía Sres. Bergé y Compañía, Gran Vía, núm. 5 pral.

La renombrada marca original

## Avenarius Carbolineum

en uso desde hace mas de 30 años, es un preparado antiséptico eficazísimo

para la conservación de la madera á la cual preserva de la podredumbre y de los insectos xilófagos.

**Depósitos en España:**

- Viuda de Pablo Haehner, BILBAO.
- Sociedad de Suministros Industriales en MADRID, calle de la Lealtad, 6
- R. Cumellas, BARCELONA, Rambla de Cataluña, 6.
- Martín Marten, SEVILLA.
- Montilla Hermanos, MALAGA.

# REVISTA BILBAO

IBAÑEZ DE BILBAO, 6

Se hacen toda clase de trabajos de Imprenta y Litografía.

**Especialidad en los comerciales**

Documentos para el despacho

de buques por la Aduana



IBARRA Y COMPAÑÍA

ANTES

COMPAÑÍA VASCO-ANDALUZA

SERVICIO BISEMANAL  
DE VAPORES DE ESCALA FIJA DE  
BILBAO A MARSELLA

VAPORES	Ts. r.	VAPORES	Ts. r.
Cabo Cullera.....	2246	Cabo Roca.....	1662
Cabo Blanco.....	2183	Cabo Corona.....	1631
Cabo Sacratif.....	2160	Cabo Oropesa.....	1622
Cabo Plata.....	2002	Cabo Toriñana.....	1506
Cabo Carvoeiro.....	1996	Cabo Nao.....	1495
Cabo San Martín.....	1861	Cabo Ortegá.....	1458
Cabo San Vicente.....	1726	Cabo Creux.....	1421
Cabo Higuier.....	1700	Cabo Espartal.....	1249
Cabo Palos.....	1697	Itálica.....	1070
Cabo San Antonio.....	1691	Cabo Silleiro.....	988
Cabo Quejo.....	1691	Cabo Prior.....	988
Cabo Peñas.....	1691	La Cartuja.....	808
Cabo Santa Pola.....	1626	Triana.....	748
Cabo San Sebastián.....	1683		

### Línea de Bilbao á Marsella

Salida de Bilbao todos los jueves para los puertos de Santander, Ferrol, Coruña, Villagarcía-Carril, Vigo, Huelva, Bonanza, Cádiz, Algeciras, San Feliú de Guixols, Almería, Cartagena, Tarragona, Palamós Cete y Marsella.

El primero y tercer jueves de cada mes se recibe también carga para los puertos de Marín, Adra, Motril, Aguilas y Garrucha.

El Jueves 19 de Mayo saldrá de este puerto el vapor

**CABO SAN ANTONIO**

Su capitán, Sánchez.

Admite carga y pasajeros para los puertos citados.

### Línea rápida de Bilbao á Barcelona

Salida de Bilbao todos los domingos para los puertos de Santander, Sevilla, Málaga, Alicante, Valencia y Barcelona.

El itinerario de esta línea está hecho de manera que, salvo circunstancias imprevistas, el viaje de nuestro puerto al de Barcelona y viceversa, se haga en 14 días.

El Domingo 21 de Mayo saldrá de este puerto el vapor

**CABO SACRATIF**

Su capitán, Jáuregui.

Admite carga y pasaje para dichos puertos.

Para tratar de carga ó pasaje dirigirse á los consignatarios, Bergé y Compañía—Gran. Vía, 5, principal.

Pida U. sobre

Catálogo n.º 28 A

- Lavaderos
- Excusados
- Orinales
- Baños
- Baños de chorro

Completamente listos para colgarlos, para fábricas, cuarteles, escuelas, etcétera.

**Julius Zintgraff**

COLONIA

Alemania





# Sanjinés y Compañía

INGENIEROS

Campa de la Salve. — Bilbao

Grandes talleres electro-mecánicos. Maquinaria y material eléctrico. Aparatos de medición

Representantes de la importantísima casa

**Bergmann - Electricitäts - Werke, de Berlín**

Acumuladores EDISON

Reparaciones de Automóviles

## TALLER ELECTROTÉCNICO

— Conde de Romanones, 3 y 5. — MADRID —

SE ARREGLAN: Aparatos eléctricos de calefacción.  
Ventiladores eléctricos.—Cuadros de distribución.  
Bombas eléctricas para elevación de aguas.—Mo-  
tores eléctricos de corriente continua y alterna, y  
en general toda clase de aparatos electro-mecánicos.  
BAJO LA DIRECCION DE UN INGENIERO ESPECIALISTA

## Máximo Teickner

Plaza del Ensanche, A. L.

Importación de Primeras Materias para Abonos

Superfosfatos, Escorias Thomas, Nitrato de Sosa, Sulfato  
de Amoniaco, Sales Potásicas, Nitrato de Cal, Cianamide,  
— Sulfato de Cobre, Caldo Bordelés «G. Marqués» —

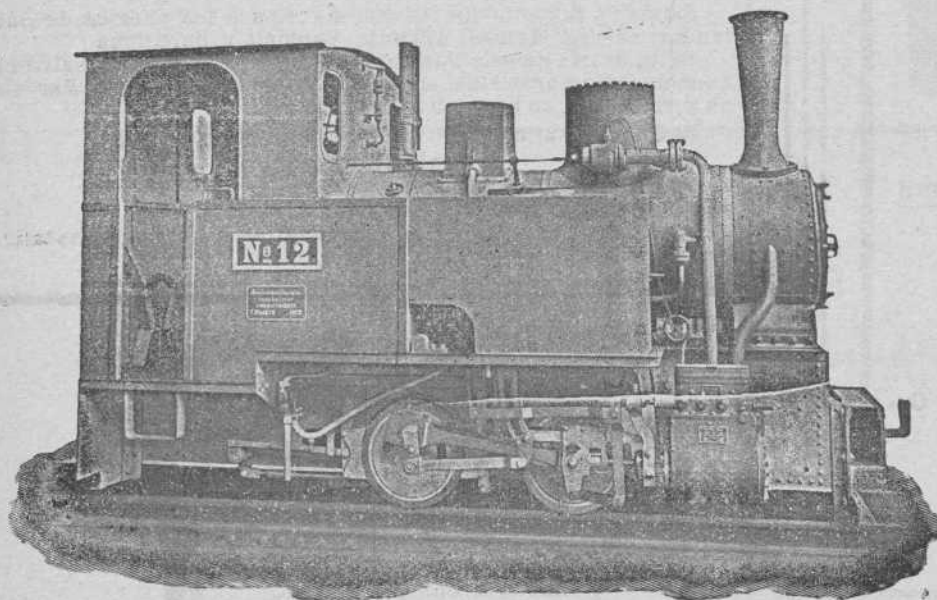

## Hannoversche Maschinenbau A.-G.

(antes GEORG EGESTORFF)

### HANNOVER-LINDEN

Fabricantes de locomotoras para vía  
ancha y estrecha.— Gran esmero de  
construcción.

Locomotoras para ferrocarriles mineros  
trabajos de construcción y todos los usos

— — — Industriales — — —

### PIEZAS DE RECAMBIO

Más de 5.500 locomotoras construidas  
hasta la fecha

## AUTOMÓVILES

(VOITURETTES)

MARCAS **RENAULT**

**DE DION BOUTON**

:::: **GREGOIRE** ::::

con carrocería, dos baquets; fuerza ocho caballos.  
Motor de dos cilindros.

con carrocería, dos baquets; fuerza ocho caballos.  
Motor de un cilindro.

con carrocería, dos baquets; fuerza nueve caballos.  
Motor de dos cilindros.

Para presupuestos y referencia dirigirse á

**Precio, 5.000 francos**

**Precio, 4.700 francos**

**Precio, 4.475 francos**

**MAURICIO R. LASSO DE LA VEGA, Compañía, 3, Santander**



Bruselas 1910: Grand Prix. Buenos Aires 1910: Grand Prix.

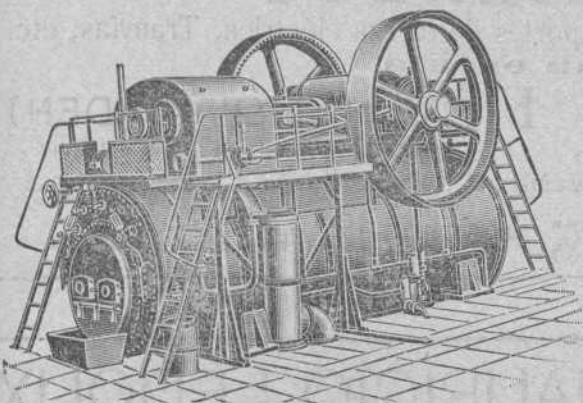

HEINRICH **LANZ** MANNHEIM.

⌘ SEMIFIJAS ⌘

de vapor recalentado  
con distribución por válvulas «Patente Lentz».

La fuerza más moderna, sencilla y económica.

Desde 8 hasta más de 1000 HP.

Representante general:

**OTTO WOLF**, Plaza Cataluña, 9, **Barcelona**.

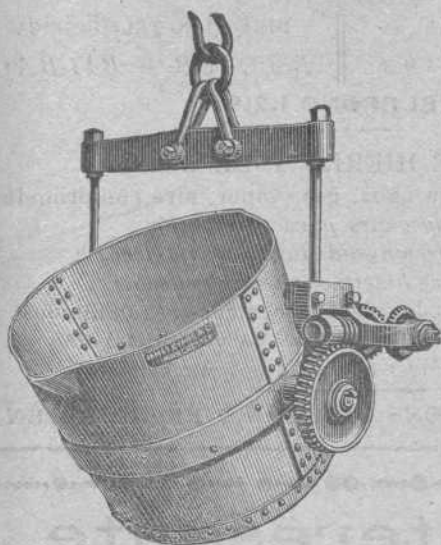

## ARSENIO ALONSO

Oficinas y Depósito:

HURTADO DE AMEZAGA, 6

Teléfono 1.298.-Bilbao

Gran Almacén de Accesorios y Maquinaria

con especialidad en el ramo de fundición

### Grand Hotel Vizcaya

BILBAO

Plaza Nueva y Fueros

Nueva restauración completa. Habitaciones pintadas al esmalte. Teléfonos en todas las habitaciones. Ascensores y calefacción central. Precios en pensión especiales á familias. — Habitaciones á 6, 8, 10 y 15 pesetas. Banquetes desde 6 pesetas cubierto. Coches é intérprete á las Estaciones. — — — — —

Unico Hotel en Bilbao que tiene en planta baja cocinas, sala de recibo, oficinas y un salón para 150 cubiertos. — — — — —

### Márquez y Rivera

Teléfono 617

Iturriza, 5.—BILBAO

ALMACENISTAS Y EXPORTADORES DE VINOS DE JEREZ

— — SAN LÚCAR, MÁLAGA Y OPORTO — —

— — Fabricantes de Aguardientes — —

— — = Licores y Jarabes = — —

Únicos concesionarios de la marca

— 606 —

para distinguir vinos y licores

## Fried Krupp A. G.-Grusonwerk

MAGDEBURG.-BUCKAU (Alemania)

Maquinaria para el beneficio de minerales, molinos y trituradoras para toda clase de materias.

**Grúas á vapor, hidráulicas y eléctricas, Cargaderos mecánicos**

Instalaciones completas de fábricas de cemento, material refractario, abonos minerales, aceites, linoleum, gomas, cables, material de plomo, etc.

Representante para el Norte de España:

**LEOPOLDO LEWIN.—San Sebastián**



## POSTES KYANIZADOS

de la **Selva Negra** para Telégrafos y Teléfonos, Transportes de fuerza eléctrica, Tranvías, etc.  
**Importación en gran escala**

**Firma J. Himmelsbach, Friburg (BADEN)**

Gran Premio, Milán 1906

Gran Premio, Marsella 1908

Diploma de honor, Nancy 1909

Pidanse precios y detalles á la delegación exclusiva para el Norte de España

**R. DE EGUREN, Ingeniero; Apartado 122.-BILBAO**

## Sociedad General de Industria y Comercio

Compañía Anónima domiciliada en Bilbao

**Capital: Ptas. 25.000.000**

**Abonos compuestos** y primeras materias para toda clase de cultivos, adecuados á todos los terrenos.

### Productos Químicos

**LABORATORIOS para el análisis de tierras**

Los pedidos deberán dirigirse á

**MADRID, Villanueva, n.º 11**

ó al domicilio social

Dirección Telegráfica: GEINCO

**Carbón de vapor  
de superior calidad**

**MARCA Bentinck**

Se ruega á los importadores pidan este carbón á sus *corresponsales de Newcastle*. Con cribas mecánicas á percusión modernas y limpia esmeradaá mano se obtiene, al embarque sobre vagones, un carbón fuerte de primera, libre de polvo é impurezas.

Producción diaria, mil toneladas.

## MAURICIO LEDOUX

Almacenes y Oficinas: Uribitarte, letra C

— BILBAO —

DIRECCIÓN POSTAL

DIRECCIÓN TELEGRÁFICA

APARTADO 193

ESCOTUB. — BILBAO

TELÉFONO 1.219

TUBOS DE HIERRO Y DE ACERO  
para conducciones de agua, gas, vapor, aire comprimido  
*Tubos especiales para calefacción*  
*Tubos de acero sin soldadura para calderas*  
*Accesorios de hierro forjado y maleable*  
Canalizaciones de todas clases ejecutadas según dibujos  
ROBINETERIA INDUSTRIAL PARA VAPOR, AGUA Y GAS  
SOLDADURA AUTÓGENA DE LOS METALES

**EXISTENCIAS CONSIDERABLES EN ALMACÉN**

## Interesante

Llamamos la atención de los propietarios, arquitectos, contratistas, pintores-decoradores y demás personas interesadas en el buen aspecto y conservación de fachadas é interiores de edificios que para la mejor defensa de sus intereses se recomiendan los productos de nuestra **Fábrica de colores, pinturas, barnices, etc.**, la más importante de España en su género, y se convencerán de que **no es necesario acudir al extranjero** para encontrar pinturas de primera calidad con las que puede garantizarse tan buen resultado como con las mejores marcas inglesas y francesas siendo nuestros precios mucho más económicos, empleándose en su esmerada elaboración los mejores productos y los procedimientos industriales más adelantados.

Especialidad en pinturas para buques, colores en polvo y pasta, pintura preparada al aceite y esmalte, barnices de todas clases, masilla para vidrieros, etc.

PÍDANSE MUESTRAS Y PRECIOS Á

**Romero, Muñuzuri y C.ª**

**Fábrica de pinturas. Deusto (Bilbao).—Tel. 618**

Despacho y Oficinas: Bilbao, Plaza de Albia 2.—Tel. 1.373

## ALMACEN DE MADERAS FINAS,

tales como: Roble de Hungría y de América, Caoba de Cuba y de México, Cedro de Cuba, Nogal Americano y Saten, Teka de Moulmein y de Java, Palosanto, Elano, Amaranto, etc. etc.

Guayacán, á 0,40 ptas. el kilo

Pino del Norte y de América. Gran Fábrica de Entarimados finos (parquets). Especialidad en parquets sobre betún asfalto, muy recomendables para Iglesias, hospitales, casinos, centros de enseñanza, etc. etc.

TOMAS ECHEVERRIA

ZABALBIDE. — Teléfono 160



# ALTOS HORNOS DE VIZCAYA BILBAO

Sociedad anónima. — Capital Social: 32.750.000 Ptas.



Fabricas de hierro, acero y hojalata en Baracaldo y Sestao

Lingote al cok de calidad superior al Bessemer y Martin-Siemens

*Hierros pudelados y homogéneos en todas las formas comerciales.*

ACEROS BESSEMER, SIEMENS-MARTIN Y TROPENAS en las dimensiones usuales para el comercio y construcciones.

Fabricación especial de hojalata.—Cubos y baños galvanizados.—Latería para fábricas de conservas.—Envases de hojalata para diversas aplicaciones.—Impresión sobre hojalata en todos colores.

Dirigir toda la correspondencia á ALTOS HORNOS DE VIZCAYA.—BILBAO

## Carriles Vignole

PESADOS Y LIGEROS, PARA FERROCARRILES, MINAS Y OTRAS INDUSTRIAS

Carriles Phoenix ó broca para tranvías eléctricos.—Viguería para toda clase de construcciones.—Chapas gruesas y finas.—Construcciones de vigas armadas para puentes y edificios.—Fundición de columnas, calderas para desplantación y otros usos y grandes piezas hasta de 20 toneladas

Corresponsales del Banco de España

## Padró Hermanos. - S. en C.

Sucesores de Luis Alberni

Manresa (P.<sup>a</sup> Barcelona)

Fábrica de cabos algodón peinados blancos y color para la limpieza de máquinas

Se remiten muestras y precios franco destino á quien lo solicite.

NOTA. Se admiten agentes mediante una comisión para la venta de los mismos.

Teléfono 43.—Telegramas: ALBERNI

## TALLERES DE ZORROZA

OFICINAS: ZORROZA, BILBAO.—TELEGRAMAS: ZORROZA, BILBAO

CONSTRUCCIONES DE PUENTES, calderas de vapor, suelos de hierro, columnas y armaduras para edificios.

MÁQUINAS DE VAPOR, turbinas, tornos, máquinas para hacer remaches, taladros de pared, bombas de varios sistemas, transmisiones de movimiento.

MATERIAL PARA LA EXPLOTACIÓN DE MINAS, tambores y frenos para planos inclinados, templadores para idem, vagonetas y volquetes para transportes de mineral.

HORNOS DE CALCINAR

Instalaciones completas de LAVADEROS DE CARBÓN

GRÚAS DE CORREDERA para talleres, con movimiento á mano y por transmisión por cable, grúas para muelles, montacargas con freno automático.

COLUMNAS DE FUNDICIÓN sencillas y de adorno.

MATERIAL FIJO PARA FERROCARRILES, cambios de vía, placas giratorias, semáforos, tanques, etc.

LLAVES de paso de todas dimensiones para conducciones de agua á vapor.

*Informes y presupuestos francos á quien los pida*

## VICENTE CORREAS

CORREDOR MARÍTIMO

Sworn Ship Broker

Despacho de buques BILBAO

### Interesante á la Industria

Desincrustante Marco Olmos

CON REAL PRIVILEGIO DE INVENCION.—FUERZA DE VAPOR

A los Sres. Armadores, Industriales, Maquinistas y Compañías de ferrocarriles se les recomienda el ya acreditado

DESINCRUSTANTE MARCO OLMOS

que tan maravillosos resultados obtiene, pues á la par que quita las antiguas incrustaciones, evita la formación de las mismas en toda clase de calderas sin atacar en lo más mínimo á ninguna clase de metal.—Depositarios y representantes únicos en Bilbao

AMANN Y GANA.—AYALA



# Sociedad Anónima TALLERES DE DEUSTO

FABRICACION DE ACEROS Y HIERROS MOLDEADOS  
sistemas **SIEMENS y ROBERT**

Piezas de Forja, etc., etc.

APARTADO NÚMERO 41 "Talleres de Deusto"-Bilbao  
DIRECCIÓN TELEGRÁFICA:

## APLICACIONES

**Para la Agricultura.**—Raspas, Rastrillos, Azadas, Azadones, Piezas de Arados, Rejas, Vertederas, etc., etc.—**Para Minas y Ferrocarriles.**—Ruedas, Ejes-montados, Cruzamientos, Cambios de vía, toda clase de piezas para Vagones, etc.—**Para Constructores.**—Cilindros de prensas hidráulicas, Acumuladores, Bombas, Engranajes, Cilindros de laminación etc.—**Para Marina.**—Rodas, Codastes, Hélices-ejes, Anclas, Barbotones, Estopores, etc.—**Para Tranvías.**—Cambios de vía, Corazones, Ejes, Trucks de todos sistemas, etc.—**Para Industrias Eléctricas.**—Inductores, Piezas polares, Núcleos de imanes, etc.

ESPECIALIDAD EN RUEDAS Y EJES MONTADOS

Toda clase de piezas sobre modelo ó planos

## VIAS AÉREAS

### Sistema ROE

El único sistema con un solo cable que da todas las garantías de su buen funcionamiento, con las ventajas de ser el más moderno, más sencillo y más económico en su montaje y funcionamiento.

Domina cualquier pendiente y los pandos más extensos con completa seguridad, adaptándose al transporte de cualquier material.

Transporta desde 20 á 2.000 ó más toneladas diarias

Numerosas instalaciones en España y demás países del Mundo

Para presupuestos y folletos ilustrados dirigirse á

LOS UNICOS FABRICANTES

# Ropeways, Limited

Casa principal

2 & 3, Eldon Street,

LONDRES

Sucursal en España:

Calle Particular de Allende, Chalet, n.º 7 — Bilbao

TELEGRAMAS { ROPEWAYS, London. Teléfono 12.780. Central  
ROPEWAYS, Bilbao. Teléfono 911.

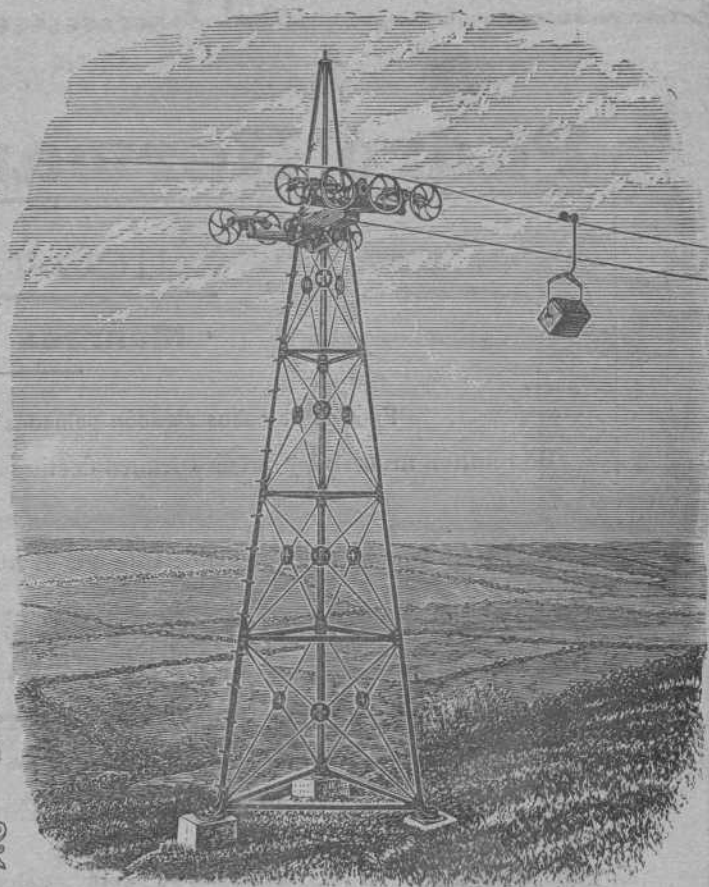

# GUEVARA & C.ª

PLAZA DE ALBIA, 1, BILBAO

CORREAS DE CUERO, BALATA Y PELO DE CAMELLO, TUBERIA Y ACCESORIOS

PARA CONDUCCION DE AGUA, GAS Y VAPOR

Establecimientos

EN BILBAO

Plaza Circular, 1

Ribera, 5



Máquinas **Singer y Wheeler & Wilson** para coser  
Exclusivas de la *Compañía Singer de máquinas para coser*  
TODOS LOS MODELOS A PESETAS 2,50 SEMANALES

Pídase el catálogo ilustrado que se da gratis

MÁQUINAS PARA TODA INDUSTRIA EN QUE SE EMPLEE LA COSTURA.—Se ruega al público visite nuestros Establecimientos para examinar los bordados de todos estilos; encajes, realce, matices, punto vainica, etc., ejecutados con la máquina DOMÉSTICA BOBINA CENTRAL, la misma que se emplea universalmente para las familias en las labores de ropa blanca, prendas de vestir y otras similares.

Establecimientos en todas las principales poblaciones de España



Establecimientos

EN BILBAO

Plaza Circular, 1

Ribera, 5