







LA PILLARICA

F. PUEYO

TEJIDOS Y CONFECCIONES

General Polavieja, 21

De 15 a 30 pesetas chaletico punto gran fantasia

9 ptas. camisas en percal fantasia o franelas

3'50 ptas. Sebanas campana 1'50 fur das almohada

Pelizas caballero, paño muy fuerte, de 20 a 60 pesetas

Abrigos cab. lero en cheviot melton ó puma, de 30 a 125 pesetas

Carisas para caballeros desde 4 ptas.

Zapato bajo becerro color 20 pesetas

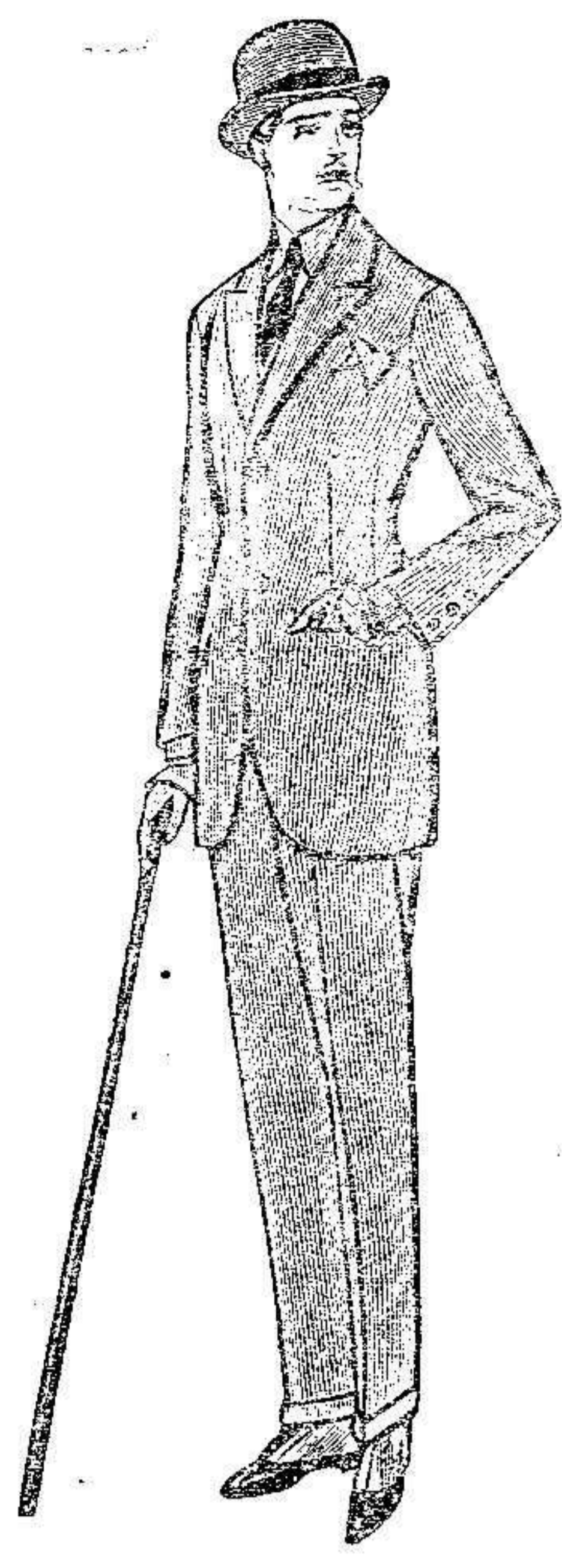

40 pesetas trajes lana en cheviot melton ó vicuña

Chales de punto para seño a 16 pesetas

Lanas para vestidos en toda su escala de color es a 4 ptas.

Uniforme militar nuevo modelo en kaki verde o de regulares, 35 ptas.

Leguis cuero, clase extra a 19 ptas.

Calzado fino para caballero que valia a 45 ptas., se vende a 30

Calzado para caballero, en becerro oscaría clase extra, a 16 ptas.

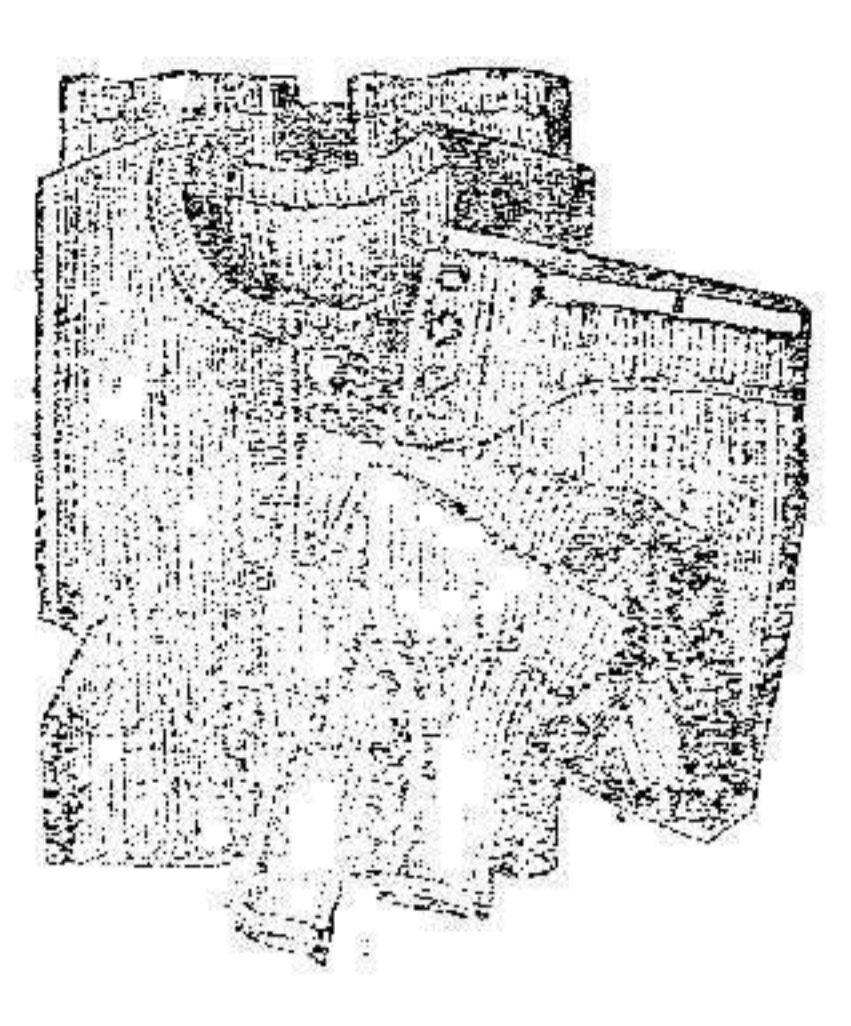

Jerseys lana, a 8'25

Idem mezcla, a 5'95

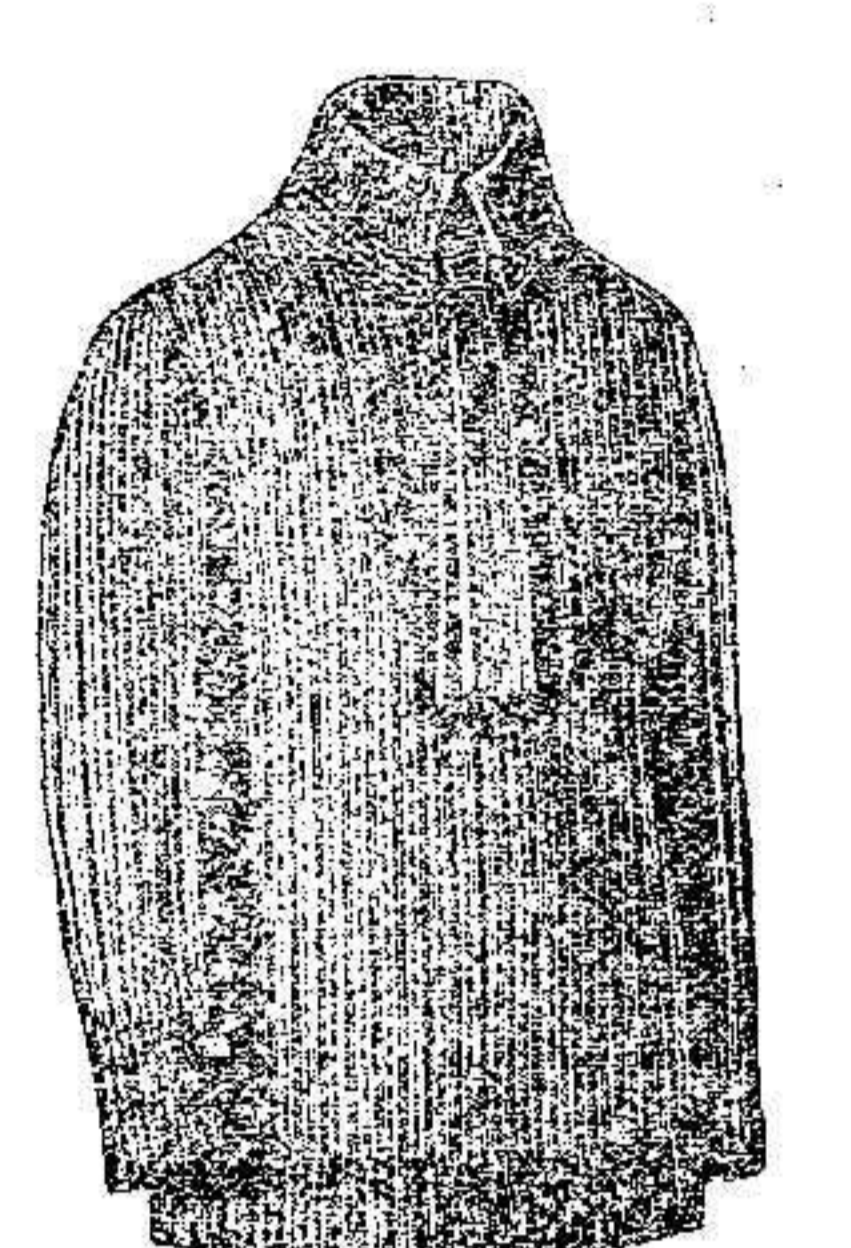

Traje interior de punto inglés, a 8 ptas.

Compañía Española de Minas del Rif

FERROCARRIL

ORDEN de los trenes de viajeros que circularán entre Melilla-Puerto y San Juan de las Minas, a partir del día 15 de Octubre de 1922.

Table with columns: TARIFA ORDINARIA, ESTACIONES, TREN núm. 1, TREN núm. 2. Rows include Melilla-Puerto, Hipódromo, Empalme, Atalayón, Fador, Segargan, San Juan de las Minas.

Table with columns: TARIFA ORDINARIA, ESTACIONES, TREN núm. 2, TREN núm. 110. Rows include San Juan de las Minas, Segargan, Fador, Empalme, Atalayón, Hipódromo, Docker, Melilla-Puerto.

OBSERVACIONES: Se pone en conocimiento de los señores viajeros, que para tener derecho al billete militar con descuento del 20 por 100, es necesario...

Servicio Internacional. Automóviles rápidos entre Uxda, Melilla y viceversa. Salidas de Melilla y Uxda: Martes, Jueves y Domingos, a las siete de la mañana.

Servicios de la Compañía Transatlántica

LINEA DE BUENOS AIRES. Servicio mensual saliendo de Barcelona el 4, de Málaga el 5 y de Cádiz el 7, para Santa Cruz de Tenerife, Montevideo y Buenos Aires... LINEA DE NEW-YORK, CUBA MÉJICO. Servicio mensual saliendo de Barcelona el 25, de Málaga el 26 y de Cádiz el 30...

Vapores de Ybarra y C.

LINEA MARSELLA-MELILLA AGENTE EN MARSELLA Lucien Rodrigues, Rue Suffren, 2. Todos los viernes llega, procedente de Marsella, a Hatos muy reducidos, uno de los vapores de 3.000 toneladas de esta Empresa...

LA INYECCIÓN YER. CURA en 36 horas la BLENNORRAGIA (Purgación) y toda clase de flujos antiguos ó recientes. RESULTADO INFALIBLE del 90 por 100 de los casos. PRECIO DEL FRASCO: PESETAS 4'50.

Compañía Trasmediterránea DOMICILIADA EN BARCELONA. SALIDAS PARA MELILLA. De Alhucemas: Suspendido temporalmente el servicio. De Alicante: los lunes. De Almería: los lunes y los sábados...

Impresos de lujo en "El Telegrama del Rif"

SECCIÓN ESPECIAL DE ANUNCIOS ECONÓMICOS

ALMONEDAS. De Alemania, baules-armarios, maletines, neceser de cuero, muñecas, juguetes, perfumería, etc. ALMONEDA de mobiliario. ALMONEDA de varios muebles. ALMONEDA de cama matrimonial. ALMONEDA de daura. ALMONEDA comedor con mesa, aparador, trinchero y seis sillas. ALMONEDA cama de cuerpo y maletín, máquina Singer. ALMONEDA comedor y otros muebles. COMPRAS Y VENTAS. 1'50 pesetas bilbasas para niños y jóvenes. 14 ptas. trajes azules para mellancianos en ricas telas. 40 ptas. pelizas de paño muy fuerte con forro. 50 ptas. pelizas de paño muy fuerte con forro. 3'50 ptas. sábanas de cama para 1'50 fundas de almohadas.

NUESTRA SEÑORA DE LOS LLANOS. Servicio permanente. Carrozas de lujo. Unica casa que cuenta hasta el día en esta plaza con coches estufas. Inmenso surtido en coronas de porcelana y plumas, a precios increíbles.

Automovilistas. Acudid al CENTRAL GARAGE. Agencia de la marca DUNLOP. La que por su popularidad no precisa propaganda alguna para sus bandajes macizos, cubiertas y cámaras.

El Telegrama del Rif. PUNTOS DE VENTA. Málaga.—Enrique Rivas y Beltrán, Librería, Marqués Lario. Barcelona.—Fedeo Larocho, Hospital 10. Madrid.—D. M. Ontazó, kiosco de las Calatravas. Valencia.—Juan Benito Gil, kiosco de periódicos. Toledo.—Blanco Soler, kiosco de suscripciones y revistas. Almería.—José López, Centro de suscripciones. Lanzarote.—José Gutiérrez, kiosco de suscripciones. Arica.—Julio G. Díaz, Correo postal de periódicos.

Hasta las cuatro de la madrugada se admiten asquelas de defunción en la Administración de este periódico.

En los Talleres de El Telegrama del Rif se confeccionan todos clases de trabajos tipográficos.

ACADEMIAS. R. P. Descals, Prim, 10.—Doy clases de francés, inglés, contabilidad, taquígrafos, mecanografía, ingresos en centros oficiales y carreras cortas, etc. CONSULTAS. Partos. Doña Encarnación Navarro de González, profesor en partos. General Margallo núm. 8. COLOCACIONES. Se necesita local propio para almacenar.—Ofertas, Plaza del Vedador, núm. 3, (Pueblo). 381-c. Se necesita una criada.—Villaverde, núm. 6. 178-c. Se ofrece costurera a domicilio.—Fazón, Serrano, número 11. 671-c. HUÉSPEDES. Huéspedes para vivir en familia con asistencia completa buenas habitaciones. Carlos de Arriano, 13. 18-c. ALQUILERES. Se alquila un dormitorio amueblado.—Darán razón, Anta, I. Falcón, número 2 de Arica. 537-c. Se alquila un dormitorio en buenas condiciones para caballero formal.—Cast. 17. 627-c.