AÑO LXXVII.—Núm. 27.144

DIRECCIÓN Y REDACCIÓN
Conde de Cárdenas, núm. 18

APARTADO NÚM. 30

DIARIO DE CORDOBA

Domingo 19 Septiembre de 1926

ADMINISTRACIÓN E IMPRENTA
García Lovera, núm. 20

TELÉFONO NÚMERO 154

PERIÓDICO INDEPENDIENTE. DECANO DE LA PRENSA CORDOBESA

Suscripción (Pago adelantado). En Andalucía 6 pesetas trimestre.—Resto de España, 7'50.—Extranjero, 15.—Número suelto: DIEZ céntimos.

DIRECCIÓN TELEGRÁFICA: DIARIO

DIARIO DE LA MAÑANA. ULTIMAS NOTICIAS DE LA MADRUGADA

FRANQUEO CONCERTADO

El poeta Antonio Ramírez

Celebrábase, hace ya muchos años, una de aquellas brillantes fiestas literarias denominadas juegos florales, en las que hacían gala de su inspiración los poetas cordobeses. Por el palco escénico del Gran Teatro desfilaban muchos escritores para recoger el premio concedido que les habían galardonados.

Una de las encantadoras muchachas que constituían la corte de amor de la reina de la fiesta proclamó un nombre desconocido para la mayoría de los concurrentes al acto y, momentos después, subió al escenario presa de gran emoción, un joven en quien se fijaron todas las miradas.

Por su turbación denotaba claramente que concurría por primera vez a un torneo literario, esgrimiendo armas de tan buen temple que le habían proporcionado el triunfo.

La reina de la fiesta entregó un diploma al novel autor laureado y éste volvió a confundirse entre el público que llenaba el coliseo, enmedio de una salva de aplausos atronadores.

Aquella noche surgió a la vida un poeta que, por la modestia que revelaba, captóse las simpatías generales.

¿Quién era el joven aludido? Antonio Ramírez López, un muchacho que aunaba en la noble labor docente al director de un colegio particular.

El jurado de dichos juegos florales había concedido, con gran justicia, el premio correspondiente a uno de los temas poéticos por un romance correcto, bien entonado, en el que presentaba un cuadro de costumbres cordobesas lleno de vida, de realidad, de luz y de color.

Antonio Ramírez, con más vocación de escritor que de maestro, abandonó la enseñanza para consagrarse de lleno a las Letras en una de sus manifestaciones, que no será la más pura pero sí la más práctica: el periodismo.

Comenzó sus nuevas tareas sentando plaza de maestro en el diario titulado *El Noticiero Cordobés*; figuró luego entre los redactores de *La Opinión*; más tarde compartió con nosotros la ardua tareas periodísticas en el DIARIO DE CÓRDOBA y, por último, laboró en *La Voz* durante breve tiempo.

En los mencionados periódicos demostró las relevantes aptitudes que le adornaban para la ingrata profesión a que se había dedicado con los entusiasmos y las energías propios de la juventud.

Desde el artículo de fondo hasta la información telegráfica y la gacetilla nada le quedó por hacer en la hoja volandera donde, siempre sumidos en el anónimo, agotan sus energías y su existencia muchos hombres beneméritos.

Sobresalían entre sus producciones preciosos artículos descriptivos de costumbres de nuestra ciudad e inspiradas y bellas poesías, de todo lo cual hizo una selección para publicarlo en un interesante libro con el título de *Clisés Cordobeses*, al que precedió otro, solamente de versos, las primicias de su autor, denominado *Nieblas y Albores*.

Posteriormente escribió un juguete cómico en un acto y en prosa, al que puso el título de *Un caso de hidrofobia* y el libro de la zarzuela *El Piconero*, también de costumbres locales, en prosa y verso y en un acto, con música del malogrado Paco Romero, obras que fueron estrenadas con éxito en el Teatro Circo del Gran Capitán, hace ya bastantes años.

Como en España, desgraciadamente, la Literatura no produce lo necesario para vivir, Ramírez, contrariando sus aficiones tuvo que buscar tareas más lucrativas que la de emborronar cuartillas y en esas tareas se ocupa actualmente sin tener, casi, un momento de reposo.

No obstante, escatimando el tiempo preciso para el descanso, escribe con frecuencia prosa y versos, artículos para la prensa local y poesías para las fiestas literarias.

Ahora ha reunido gran número de composiciones poéticas en un tomo donde sobresale, entre los muchos aciertos de su autor, el gran acierto del título de la obra; denomínase *Horas sentimentales* y, en efecto, al leer sus estrofas se comprende que han sido escritas en esas horas en que el poeta abre las puertas de su corazón para dar rienda suelta a los sentimientos que en él anidan y logra comunicárselos al lector valiéndose del divino lenguaje de los dioses.

Huelga después de lo dicho agregar que en las poesías recopiladas en el volumen a que nos referimos tienen una estimación, una delicadeza exquisitas; llegan al alma y, muchas veces, arrancan lágrimas a nuestros ojos.

Antonio Ramírez ha dedicado a sus hijos su nueva obra y he aquí otro acierto digno del título. ¿A quién ofrecer este lindo ramillete de fragantes flores nacidas en lo más hondo del alma que a los seres queridos que son pedazos de su corazón, a esas tiernas flores destinadas a ocultar los abrojos que el poeta encuentre en su camino y a embalsamar el ambiente que respire? Ramo valioso de pensamientos, sensitivas y violetas el libro de Antonio Ramírez, aspiremos, con deleite sus perfumes suaves y procuremos que no se marchite jamás, regándolo con el vivificante rocío de nuestra admiración.

Ricardo de Montis.

LA BIBLIOTECA DE LOS PLATEROS

La Sociedad de Socorros Mutuos de Orífices y Plateros de Córdoba nos envía la siguiente carta:

Córdoba 17 de Septiembre de 1926.

Señor Director del DIARIO DE CÓRDOBA.

Muy señor mío y de mi mayor consideración y respeto.

Desearía se sirviera publicar en las columnas del periódico de su digna dirección la presente carta, dándole anticipadas las más expresivas gracias.

La presente tiene por objeto hacer público el agradecimiento de la Sociedad de Socorros Mutuos de Orífices y Plateros hacia nuestro digno alcalde don Pedro Barbudo Suárez Varela por el donativo hecho a la Biblioteca de esta Sociedad, consistente en la obra titulada *Historia del Arte*, Historia que, unida a la de *de las Naciones*, que figura en esta Biblioteca, forman una colección del Arte y costumbres de los pueblos desde los tiempos primitivos hasta nuestros días.

Sirva de ejemplo la labor de nuestro joven alcalde, siempre dispuesto a favorecer la cultura, a aquellos señores altruistas que quieran elevar la moral de la clase trabajadora.

De nuevo le anticipa las gracias por la publicación de esta carta, aprovechando esta ocasión para reiterarle el testimonio de mi mayor consideración y respeto, suyo afctmo. s. s. q. e. s. m., *Rafael Sánchez*, secretario.

MANUEL CÓRDOBA ROMÁN
MEDICINA Y CIRUJIA
LIBRERIA, 23.—CONSULTA DE 1 a 4
Gratuita de ocho y media a diez de la mañana

Junta provincial de Abastos de Córdoba

De interés para los vendedores de frutas

El gobernador civil, presidente de la Junta provincial de Abastos, ha dispuesto que, en todos los puestos del Mercado público en que se expendan artículos de primera necesidad, se fije un cartel en sitio bien visible para el público y en caracteres de buen tamaño con los precios a que los vendan, estando comprendidas en esta disposición toda clase de frutas, y asimismo que los comisionistas o mayoristas de frutas importadas de otras provincias o que reciban de éste den diariamente a los inspectores de Abastos de esta Junta nota escrita y firmada de las frutas que hayan vendido a los detallistas, expresando la procedencia de las mismas, cantidad y precio de venta.

Se hace extensivo a todos los puestos de frutas de la capital lo dispuesto respecto a la colocación de carteles con los precios de las mismas.

TRIBUNALES

Juicios para mañana

La Sección primera de esta Audiencia verá mañana en juicio oral y público la causa seguida en el Juzgado de Córdoba, por el delito de rapto, contra Juan Padilla y otro.

La defensa de los procesados estará a cargo de los abogados señores Rodríguez y Vidaurreta y ostentará la representación el procurador señor Guerrero.

La Sección segunda entenderá en una causa del Juzgado de Aguilar, contra Juan Torres y otro, por indebida tenencia de armas de fuego.

Los señores Espina y Márquez tienen a su cargo, respectivamente, la defensa y representación de los procesados.

En igual Sala se tendrá lugar la vista de una causa procedente del Juzgado de Priego, por el delito de disparo, contra Francisco Cuenca, quien será defendido por el letrado señor Velasco y representado por el procurador señor Márquez.

Juicios para el martes

En la Sala primera se celebrará el martes la vista de la causa procedente del Juzgado de Córdoba, por el delito de hurto, contra Ignacio de la Torre Real.

El procesado será defendido por el abogado señor Rodríguez del Portal y representado por el procurador señor Guerrero.

En la Sección segunda se celebrará la vista de la causa instruída en el Juzgado de Posadas, por hurto, contra Juan Bendoy y otro.

Serán defendidos los procesados por el abogado señor Espina.

Ostentará la representación el procurador señor Márquez.

En igual Sala se verá la causa procedente del Juzgado de Aguilar, por el delito de resistencia, contra José Doz Moral Bravo.

Se ha hecho cargo de la defensa el abogado señor Cruz y de la representación el procurador señor León.

En honor de Ricardo de Montis

Un semanario local tituladado *La Verdad*, cuyo primer número ha aparecido hoy, dedica la cubierta de éste a nuestro querido compañero de Redacción don Ricardo de Montis.

En el centro de la primera página del nuevo colega, encerrados en una orla e impresos con tinta roja, figuran los siguientes versos, que le agradecemos mucho:

A don Ricardo de Montis

Vedlo atento, serio y cabizbajo
al ferviente redactor en su trabajo:
Es la Prensa su amante devoción
es su vida la exacta redacción;
es su estrella polar el altruismo.
A su pluma, que es puro patriotismo
al honroso final de su carrera,
le dedica su página primera
La Verdad, que renace al periodismo.

DE LA PROVINCIA

Detención y rescate

La Guardia Civil de Belmez ha detenido en la Estación férrea de Pueblonuevo del Terrible a Gregorio Cordón López, natural y vecino de los Corrales (Sevilla), quien se disponía a facturar veintidós bultos de hierro, bronce y plomo con un peso total de 1.677 kilógramos.

El detenido manifestó que los objetos que contenían los bultos los facturaba para Córdoba, para venderlos en las fundiciones de esta capital.

Agregó el detenido que los expresados objetos los había adquirido en Pueblonuevo a varias mujeres a cambio de algarrobas y platos.

Los bultos contenían innumerables piezas de maquinarias que hace algún tiempo fueron hurtadas a la Sociedad Minera y Metalúrgica de Peñarroya.

El detenido ha sido puesto a la disposición del Juzgado.

Hurto de 300 pesetas

En la casa-cuartel de la Guardia Civil de Belmez presentóse el día 15 del actual el vecino de dicho pueblo Santiago Marín Prieto dando cuenta de que a su hermano político Francisco Montes Carrasco (a) el Saltón, domiciliado en el barrio del Hoyo, le habían hurtado 300 pesetas.

La Benemérita presentóse en el domicilio de Francisco Montes, que se hallaba acostado a causa de estar enfermo.

Manifestó que durante la mañana, en ocasión en que estaba sólo en la casa, penetró en ella su convecina Pilar Narváez Moreno, la que le pidió una peseta prestada.

La mujer se marchó y al poco rato quedóse dormido.

Cuando despertó notó la falta de tres billetes de a cien pesetas del Banco de España, que tenía en una chaqueta debajo de la almohada.

Como presunta autora del hurto ha sido detenida Pilar Narváez.

Dicha mujer ha sido puesta a la disposición del Juzgado.

Por desobediencia

En Belmez ha sido detenido por fuerzas de la Guardia Civil el industrial de dicho pueblo Rafael Rodríguez Soto, quien desobedeció al alcalde y a los agentes de dicha autoridad municipal.

Reclamado detenido

La Guardia Civil de Castro del Río ha detenido a Francisco Jiménez Cabezas (a) Soldadito, que estaba reclamado por el Juzgado de Instrucción de dicho pueblo.

Niño lesionado

El niño Gabriel Romero Arjona, vecino de Baena, fué lesionado en dicho pueblo a consecuencia de una coz que le dió una caballería.

La lesión que padece Gabriel es de pronóstico reservado.

El Juzgado ha incoado el oportuno expediente.

Un hombre herido

Enrique Morales Jiménez, vecino de Fuente Palmera, ha sido herido con una navaja por su convecino José Blanco Baena, en la aldea de Peñalosa.

El Juzgado de Posadas instruye diligencias sobre este suceso.

Detención del presunto autor de una estafa

La vecina de Luque Matilde Jiménez Roldán, denunció ante la Guardia Civil que el día 15 del actual presentóse en su domicilio un individuo forastero, en unión de otro del pueblo, quienes le pidieron cinco pesetas que el esposo de Matilde adeudaba al desconocido.

Matilde entregó la referida cantidad al forastero, por merecerle confianza puesto que iba acompañado de una persona conocida.

La referida mujer marchóse seguidamente al campo para consultar con su marido, quien le manifestó que no debía nada, ni había mandado a nadie por dinero.

La Guardia Civil detuvo a Pablo Pérez Cuadra, vecino de Luque, que acompañó al forastero.

El detenido manifestó que ignoraba quién fuese el forastero, pues dicho individuo presentóse en la vía pública preguntándole por el domicilio de Matilde y él se prestó a acompañarle.

Del hecho se ha dado cuenta al Juzgado.

La fiesta nacional

Las corridas de Feria

Ya está ultimado el cartel de las corridas que se celebrarán en Córdoba durante la próxima Feria de Otoño.

El día 25 del actual se lidiará seis toros de la ganadería de don Antonio Peñalver, antes Domenecq y dos de la de don Antonio García Pedrajas, actuando de matadores Rafael Gómez (Gallo), Juan Belmonte, José García (Algabeño) y Antonio de la Haba (Zurito).

El día 26 se jugará seis novillos-toros, desecho de tienta y cerrado, del marqués de Santa Coloma, actuando de espadas Félix Rodríguez, que trabajará por primera vez en Córdoba, Rafael Saco (Cantimplas) y Julio García (Palmeño).

La corrida del día 25 empezará a las cuatro y media de la tarde y la del día 26 a las cinco.

NOTICIAS MILITARES

Por enfermo

Le ha sido concedido un mes de licencia por enfermo al veterinario segundo del regimiento de Saguntó don Francisco González.

Prórroga de licencia

Al teniente del Tercio don Francisco Morales le ha sido prorrogada por veinte días la licencia que venía disfrutando.

Reemplazo

Le ha sido concedido el reemplazo por enfermo al teniente de Infantería don Angel Sierra.

Regresado

De la compañía expedicionaria que se encuentra en Tetuán ha regresado el teniente de Infantería del regimiento de la Reina don Tomás Santonja Pérez, incorporándose a su destino.

La música de la Reina

La Banda de Música del regimiento de la Reina ha regresado de Pedro Abad, donde ha amenizado los festejos celebrados en los pasados días.

El músico mayor don Aurelio Romeu Cuallado ha hecho su presentación en el Gobierno Militar.

Renovación de Neumáticos
RECAUCHUTADOS
Unica casa que tiene sus talleres montados en Córdoba - Gran Capitán, 11
Llevando vuestras cubiertas usadas a R. O. L. las tendréis arregladas pronto y bien.
Nuestras tarifas son las más baratas; han sido rebajadas en un 10 por ciento.
Talleres en San Sebastián, Miracruz, 2.

Carrera de bicicletas

La Unión Velocipédica Cordobesa continúa, con gran actividad, los trabajos para organizar la carrera de bicicletas que se celebrará en uno de los días de la próxima Feria de Otoño.

Dicha carrera será de campeonato provincial y el recorrido que se efectuará en ella de cien kilómetros.

La Diputación provincial y el Ayuntamiento de Córdoba han concedido subvenciones para esta carrera, las cuales se destinarán a premios.

La Unión Velocipédica Cordobesa ha recibido, con igual objeto, cuatro magníficas copas donadas por el Real Córdoba Automovilista Club, las sociedades de construcciones Electro Mecánica y Serraleón y el señor Ortega Obrero, y espera otros objetos de arte ofrecidos por entidades y particulares.

Se cree, a juzgar por el entusiasmo reinante entre los ciclistas, que tome parte considerable número de ellos en la mencionada carrera.

GASEOSAS DE "LA CONSTANCIA"
Estas gaseosas cuya inmejorable fabricación, libre de todo producto químico, ha quedado demostrada en reciente inspección, se pueden adquirir en el Depósito, casa Pezo, Reloj, 1. Teléfono 100.

De Instrucción Pública

Solicitud

El maestro de Puente Genil don Fidel Blanco ha solicitado que le sea concedida licencia para examinarse de superiores estudios.

Cese

En la segunda escuela de Bujalance ha cesado el maestro don Emilio del Pino Sánchez.

Posesión

Se ha posesionado de la cuarta escuela de Pozoblanco don Nicolás Valle.

DEL GOBIERNO CIVIL

Traslado de un preso

Se ha dispuesto que el recluso en la cárcel de Aguilar Andrés Martín Rauz sea trasladado a la de Córdoba.

Visitas

Han visitado al gobernador civil el alcalde de Fuente Obejuna, don Fernando García Calleja, don Fernando Fraile, de Pueblonuevo, don Francisco Azorín y el presidente de los Sindicatos de Peñarroya.

POR TELÉGRAFO Y TELÉFONO

INFORMACION DE LA TARDE DE AYER

El viaje del Gobierno a San Sebastián

El comercio español con América

Atentado contra el Heredero de Suecia

MADRID

El presidente del Consejo

El marqués de Estella ha pasado la mañana en sus habitaciones particulares, ocupado en la ordenación de los documentos que ha de llevar a las reuniones que el Consejo de Ministros celebrará en San Sebastián.

Sólo recibió la visita del alcalde de Calatayud, quien le habló de varias cuestiones de interés para la expresada localidad.

El viaje del Gobierno a San Sebastián

El jefe del Gobierno y los ministros irán a San Sebastián en el breack de Obras Públicas.

De Guerra

Han visitado al duque de Tetuán en su despacho del Ministerio de la Guerra, los generales Vallejo y Riquelme, el alcalde de Calatayud y el jefe de los servicios militares de Aviación don Alfredo Kindelán.

De Gracia y Justicia

El general Mayandía, vocal del antiguo Directorio Militar, ha visitado al ministro de Gracia y Justicia don Galo Ponte.

La Banca privada

El señor Corral, interventor del Estado en la Banca privada, ha visitado al ministro de Hacienda don José Calvo Sotelo.

El puente sobre el Muluya

En la Dirección general de Marruecos ha sido entregada a los representantes de la Prensa una nota en la cual se consigna que el ingeniero español de la zona oriental de nuestro Protectorado se ha puesto de acuerdo con el designado por Francia para la construcción del puente internacional sobre el Muluya.

En consecuencia, empezarán enseguida los sondeos para determinar el emplazamiento definitivo del puente.

Los productores españoles

Ha visitado al ministro de Trabajo señor Aunós una comisión de la Sociedad de Productores españoles.

Los comisionados le entregaron dos proyectos de que someten a la consideración del Gobierno.

El primero tiene por base la organización de una cruzada española con el objeto de conquistar para los productos peninsulares el mercado de América.

Con tal objeto se fomentaría la exhibición de nuestros productos en el Nuevo Mundo.

El segundo se refiere al establecimiento de una Casa de España en América.

Radicaría éste en Buenos Aires y se dispondría de instituciones filiales en otras poblaciones de las naciones iberoamericanas.

Estas Casas de España atenderían al desenvolvimiento de los negocios entre la Península y los pueblos de América y se encargarían desde luego de las operaciones bancarias, con toda clase de garantías, atendiendo al cobro de créditos.

PROVINCIAS

En honor del Gobierno

El Ayuntamiento de San Sebastián obsequiará al Gobierno con un almuerzo en el monte Igueldo.

Por la noche, el marqués de Estella y los ministros serán obsequiados con una comida por el señor Yanguas, en el Ministerio de jornada.

El lunes, el presidente y los consejeros almorzarán en el Palacio de Miramar, invitados por la Reina D.ª Cristina.

Créese que no se celebrará mañana Consejo preparatorio de la reunión que desde luego se efectuará el lunes, bajo la presidencia del Rey, en el Palacio de Miramar.

El marqués de Estella ha expresado el deseo de visitar algunos establecimientos industriales de la provincia, si dispone de tiempo para ello.

Desde luego, atenderá preferentemente a las conferencias que se ha de celebrar con el señor Yanguas, quien le informará del estado de las negociaciones que se sostiene en San Sepastián con varios embajadores que pasan en la capital de Guipúzcoa la temporada de verano.

Despacho presidencial

Comunican de San Sebastián que el ministro de jornada señor Yanguas estuvo por la mañana en el Palacio de Miramar, despachando con el Rey.

Su Majestad firmó varias cartas de Cancillerías.

Luego, en el Ministerio de jornada, recibió una comisión de la Acción Católica de la Mujer, presidida por la duquesa del Infantado.

Le informaron del halagüeño resultado de la visita hecha a varias ciudades de la América del Sur por una representación de la institución expresada.

Terminaron expresando el sentimiento de esta por las persecuciones de que son objeto, por parte del presidente Calles, los católicos de Méjico.

EXTRANJERO

Atentado contra el Heredero de Suecia

En Tokio han sido objeto de un atentado el Príncipe Heredero de Suecia y su esposa, que realizan un viaje de recreo por el Extremo Oriente.

Asistían al banquete organizado en su honor en la Embajada de Inglaterra.

El acto se celebraba con la mayor brillantez y animación.

Durante la comida, el hijo del embajador de Inglaterra advirtió que un individuo se asomaba en actitud intranquilizadora por una ventana que daba frente al lugar ocupado por la Princesa de Suecia.

Rápidamente se puso en pie y corrió hacia la ventana, para proteger con su propio cuerpo a los Príncipes.

En tal momento el desconocido arrojó un cuchillo, el cual dió contra una pitillera que el hijo del embajador llevaba en el bolsillo de la chaqueta.

El arma, a causa de esta providencial circunstancia, resbaló, sin causar ningún daño al generoso joven.

El agresor huyó rápidamente.

Se atribuye el atentado a un caso de exaltación de los sentimientos xenófobos, frecuentes en el Extremo Oriente y exacerbados ahora con motivo de la intervención de las grandes potencias en China.

Robo a los marqueses de Carisbroke

Informan de Londres que varios ladrones penetraron durante la noche última en el Palacio de los marqueses de Carisbroke, hermanos de la Reina Doña Victoria de España.

Robaron alhajas por valor de mil libras.

Un hombre herido de un garrotazo

Ayer, a las seis de la tarde, en la barriada de chozos que hay detrás del Matadero, ocurrió un suceso que tuvo los principios de un drama emocionante.

Un individuo llamado Rafael Ollero Luna (a) Lunita, de cuarenta y dos años de edad, muy conocido en la Comisaría de Vigilancia, por haber pernoctado innumerables veces en sus calabozos, presentóse en la citada barriada, donde habita, en posesión de tremenda cogorza.

«Lunita» tuvo unas palabras con un convecino de un chozo inmediato al suyo y de pronto sacó una navaja de afeitar y se «hizo el amo» de aquella mísera colonia de desventurados.

Mujeres y chiquillos lanzáronse al campo demandando auxilio.

Varios hombres acercáronse a «Lunita» con el ánimo de reducirle, pero el sujeto en cuestión continuaba cada vez más irascible.

Inesperadamente Rafael Ollero recibió un fuerte garrotazo en la cabeza, resultando herido.

A pesar de ello, «Lunita» continuó esgrimiendo el arma y amenazando a sus convecinos, cada vez con más furia.

Una pareja del Cuerpo de Seguridad presentóse en el lugar del suceso y desarmó a Luna.

Dicho individuo fué llevado a la Casa de Socorro.

En dicho centro benéfico los facultativos de guardia le efecturon una cura, apreciándole una extensa herida en la región interparietal.

Dicha lesión fué calificada de pronóstico reservado.

Como presunto autor de la agresión fué detenido Diego Hidalgo García, quien fué conducido a la Comisaría de Vigilancia, donde negó toda participación en el hecho.

Se vende aparato multicopista duplicador RONEO núm. 10, Estufa de hierro TORTUGA perfeccionada. Jesús María, 1.

...rio de Cultura 2007

Plaza de Toros

COMPAÑIA DE OPERETA Y ZARZUELA DE RAMON PEÑA

FUNCION PARA HOY DOMINGO 19 DE SEPTIEMBRE DE 1296

A las diez y treinta de la noche.—Reposición del hermoso sainete en dos actos de Arniches y Estremera, con música del maestro Jacinto Guerrero, titulado DON QUINTIN EL AMARGAO O EL QUE SIEMBRA VIENTOS...—Gran éxito de esta Compañía.—Precios: Sillas numeradas, 2'00 pesetas.—Sillas sin numerar, 2'00.—Gradas, 0'40.—Se expenden localidades de seis a ocho en la taquilla del Gran Teatro.—Si el tiempo no permitiera celebrar función en la Plaza de Toros se efectuará en el Gran Teatro, cuyos precios se anunciarían en pizarra.

Fuente Obejuna

De Instrucción Pública

Al tomar posesión de una de las escuelas nacionales de esta histórica y simpática villa de Fuente Obejuna, me considero obligado a dirigir desde las hospitalarias columnas del DIARIO DE CÓRDOBA, un saludo cariñoso a las autoridades y al vecindario en general, haciéndolo extensivo a la hidalga provincia de Córdoba, donde voluntariamente he venido a prestar mis servicios profesionales.

Aficionado a emborronar cuartillas desde los años de la edad moza, espero que ese DIARIO ha de acoger, con su proverbial benevolencia, mis modestos escritos, por lo que le doy las gracias más rendidas.

El estado de la primera enseñanza en Fuente Obejuna no es ni mucho menos todo lo próspero que debía ser. No hay que culpar de ello a los maestros ni a las autoridades actuales. Locales inadecuados e impropios de la función a que se les destina hacen que la población escolar de Fuente Obejuna esté completamente alejada de las escuelas nacionales, que son del pueblo y el pueblo debe utilizarlas. El asunto de los locales escuelas en España entera ha sido un baldón de ignominia de los tiempos pretéritos y llegó a constituir un problema que va resolviendo en todas partes el nuevo régimen.

La construcción de escuelas es una obra importante, moderna y civilizadora. Sin escuelas no hay progreso posible y los pueblos seguirán sumidos en la ignorancia y de nada les aprovecharán esas energías que derrochan muchos españoles, queriendo demostrar al mundo entero que España no es un pueblo atrasado, sino un pueblo que desea marchar por el itinerario de su grandeza histórica. A este respecto acaba de publicar una circular dirigida a los alcaldes de esta provincia el gobernador civil señor Cabello Lapiedra, a fin de que se haga en todos los municipios el Registro escolar, con sujeción a las normas establecidas en la ley de 23 de Julio de 1909.

También harán efectiva la asistencia de los escolares a clase, imponiendo las multas correspondientes a los padres, tutores o encargados de los alumnos, ya porque no los hayan inscrito en el Registro o porque eludan la concurrencia de ellos a las clases, conforme a lo prevenido en las disposiciones en vigor y en el artículo 214 del decreto-ley sobre organización y administración municipal; procurando que en los presupuestos municipales se consignen cantidades suficientes a la reparación y conservación de edificios-escuelas y casa-habitación de los maestros. Merece aplausos el señor gobernador por el interés que demuestra por la enseñanza.

En Fuente Obejuna, la verdad nos obliga a decir que se está construyendo un grupo escolar que ha de ser sin duda alguna, uno de los mejores de la provincia. Grande y trascendental pensamiento fue el de la construcción del grupo escolar. Es innegable que esa obra interesantísima, iniciada por certera penetración, está convenientemente proyectada y será de resultados altamente beneficiosos para la cultura en general.

En efecto; desde el momento en que este magno edificio esté levantado y en condiciones de admitir a los escolares, sin las trabas ni contrariedades que hoy pesan sobre los locales actuales, es de suponer que en un lapso de tiempo de seis a ocho años, Fuente Obejuna se colocará a la altura de los pueblos más cultos y adelantados, dando con ello una nota simpática de regeneración y progreso.

Estamos en uno de los momentos más culminantes y de mayores esperanzas, para la ilustración del pueblo, porque ha atravesado Fuente Obejuna. Apenas si la opinión pública presta el interés que merece a esta gran obra; otros pueblos ofrecen generosamente esfuerzos individuales y colectivos luchando por conseguir escuelas, donde sus hijos se eduquen sanos, ágiles, fuertes, robustos y cultos.

Es necesario un alto esfuerzo de generosidad y compenetración. A toda costa debemos poner cada uno de nuestra parte cuanto podamos para llegar a conseguir que las escuelas en construcción sean pronto una realidad jubilosa, y con ello elevaremos el nombre de Fuente Obejuna por encima de otros pueblos más importantes.

Con lo dicho y con un buen sentido y cordial saludo para el inspirado iniciador del grupo escolar de Fuente Obejuna, que hago extensivo a las autoridades locales que lo secundan con entusiasmo, cierro estas modestas cuartillas.

José Villa,
Maestro Nacional.

17-9-926.

EL SUCESO DE ANOCHE

Un hombre gravemente herido de una puñalada

En el paseo de la Ribera ocurrió anoche, a las diez y media próximamente, un sangriento suceso, del que fueron protagonistas dos jovenzuelos.

A dicha hora, hallábanse sentados en el indicado paseo, frente a la calle de Valderrama, los jóvenes de catorce años de edad Manuel Tena Alcaide y Juan Cabello Sánchez, que habitan en la casa sin número de la calleja del Nacimiento.

Junto a dichos jóvenes pasó otro conocido por Rafaelito la Vieja, quien dirigiéndose a Manuel Tena le dijo:

—Adiós, chulillo.

Manuel, incorpróse y manifestó a Rafaelito que no le digera más la soez palabra.

Entonces «la Vieja» dirigió otros dicterios a Manuel Tena y ambos individuos llegaron a las manos.

Rafaelito la Vieja, sacó una navaja y dio a Manuel una puñalada en el pecho.

El joven Tena Alcaide resultó herido.

El agresor emprendió la fuga seguido de Juan Cabello, quien no logró alcanzarle.

El herido, acompañado de su padre y de un guardia de Seguridad, se trasladó a la Casa de Socorro.

En dicho Centro benéfico los facultativos de guardia efectuaron una cura a Manuel Tena, apreciándole una herida inciso punzante en el onceno espacio intercostal izquierdo, penetrante de tórax y que atraviesa la pleura y una erosión en la rodilla derecha.

Pronóstico grave.

Una vez curado Manuel Tena fue trasladado en una camilla de la Casa de Socorro al Hospital de Agudos.

El hecho fue puesto inmediatamente en conocimiento del Juzgado de Instrucción del distrito de la Derecha, el que se personó en el Hospital de Agudos para tomar declaración al herido.

El agresor no ha sido detenido.

FIGURINES para la próxima temporada. El mayor surtido y precios más económicos. Papelería *El Gato Negro*.—Conde Cárdenas, 17.

DE SOCIEDAD

Ayer llegó a Córdoba, y hoy continuará su viaje a Madrid, en el tren expreso, el gobernador civil de Sevilla don José Cruz Conde.

—Han marchado a sus posesiones de los Moriles los condes de Colomera y su encantadora hija Magdalena.

—Ha regresado de su viaje de veraneo la señora doña Josefa Castillejo de Fernández Jiménez, acompañada de su bella hija Pepita y de su hijo don José Luis.

—Los marqueses del Mérito han marchado a Inglaterra, donde le será efectuada una operación quirúrgica a su bella hija Angelita.

Deseamos un éxito completo en dicha operación y que con ello recobre la salud la distinguida enferma.

—En unión de su distinguida señora, ha regresado de Medina de las Torres el catedrático de Agricultura del Instituto de Córdoba don Juan Morán Bayo.

Los espectáculos

IDEAL CINEMA

La Compañía de Ramón Peña presentó anoche un sugestivo programa que nos hizo recordar los buenos tiempos en que triunfaba la zarzuela netamente española, aquel género chico que tanto auge diera a nuestro Teatro. Fueron representadas «La Reina Mora» y «La Verbena de la Paloma», obras en que tanto se distingue el señor Peña.

El público estuvo a tono con la importancia de las obras representadas, pues pocas veces se ha visto en el ruedo de la Plaza de Toros tanta gente como anoche.

Ambas zarzuelas fueron representadas con el esmero a que nos tiene acostumbrados la Compañía de Ramón Peña y el público oyó con mucho gusto las partituras de los maestros Serrano y Bretón.

PARQUE RECREATIVO

Anoche fue proyectada la graciosísima película «El Pobre Valbuena», asistiendo a la exhibición numeroso público.

DE HACIENDA

Ley del Timbre

A quienes interese adquirir la vigente Ley del Timbre; pueden efectuarlo todos los días laborables en la Caja de la Tesorería de Hacienda de esta capital.

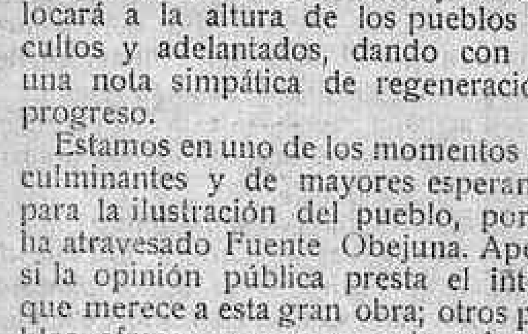

¿USTED SE AFEITA?

El «Allegro» es el primero y único aparato que afila y suaviza de verdad las hojas de afeitar «Gillette», «Auto-trop», etcétera. Haced la prueba. Presentad una hoja desechada al vendedor del «Allegro» y la pondrá mejor que nueva en pocos momentos, en presencia vuestra, y con esta hoja, tratándola con el «Allegro», os afeitaréis durante un año a diario mejor que con una hoja nueva no estrenada.

«ALLEGRO» patentado en 16 países

Delegado para España y Colonias
E. O. Leykum, Apartado 118
San Sebastián (Guipúzcoa)

Depositario oficial para toda la provincia de Córdoba
ALFONSO TIRADO RUIZ
Alfonso XIII (esquina Diego León)

CEREALES ESTRADA

Alimento de primer orden

NEURO-BIOGENINA

GRAN TONICO RECONSTITUYENTE

Farmacia y Droguería ESTRADA

Conde de Cárdeñas, 21.-CÓRDOBA

Gacetillas

El cartel de Feria

Hemos recibido dos ejemplares del cartel anunciador de la próxima Feria de Otoño, uno de ellos remitido por la Alcaldía y otro por la casa litográfica malagueña de don Rafael Alcalá, que lo ha confeccionado.

El boceto, muy artístico, es original del pintor cordobés don Miguel Guijo Sendrós y la parte litográfica está perfectamente hecha.

Agradecemos el envío de dichos ejemplares.

MOSTELLE

Zumo de uva sin fermentar

Proviene y cura los desórdenes del estómago e intestinos, regularizando su funcionamiento.

Droguerías. Farmacias. Ultramarinos

RAFAEL ESCOFET. — TARRAGONA

Las Farmacias de guardia

Hoy permanecerán abiertas las Farmacias siguientes:

Don José de la Linde Torres, San Felipe, 11.

Don Antonio Estrada Morales, Conde de Cárdenas, 21.

Don Angel Rodríguez Sánchez, Alfaros, 71.

Don Manuel Pineda Sánchez, Maese Luis, 28.

Las demás Farmacias estarán abiertas de nueve de la mañana a nueve de la noche, excepto los domingos, que sólo funcionarán las de guardia. En estas últimas y después de las horas de cierre sólo se despachará mediante presentación de receta de facultativo.

Verbenas

Anoche celebraron verbenas las sociedades La Unión Mercantil Recreativa y El Fígaro Cordobés y la Filarmónica Rubio.

Dichas simpáticas sociedades viéronse muy concurridas de bellísimas muchachas.

Las agradables fiestas terminaron a las altas horas de la madrugada.

Dr. J. Maldonado ESPECIALISTA PARTOS Y MATRIZ

Horas de consulta diaria: de 2 a 5 tarde.

Mármol de Bañuelos, 7. :: Teléfono 327. :: Córdoba

La Banda Municipal de Música

Esta noche, de once a una, la Banda Municipal de Música celebrará un concierto en el Paseo de la Victoria, interpretando las obras siguientes:

1.ª «La Entrada», pasodoble, Esquembre.

2.ª «Marcha Militar número 1», F. Schubert.

3.ª «La leyenda del beso», fox gitano, Soutullo y Vert.

4.ª «El duquesito», selección, Vives.

5.ª «Achares», foxtrot español, F. Pacheco.

6.ª «Cartago», pasodoble, Roig.

ULTIMA CREACION

OMEGA

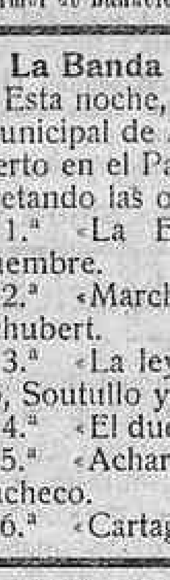

Los nuevos modelos 1926 unen a la precisión que constituye la fama mundial de la marca Omega la elegancia indispensable en la toilette femenina

EN LAS BUENAS RELOJERIAS

La fiesta de los procuradores

Hoy, a las diez y media de la mañana, celebrará el Colegio de Procuradores su fiesta en la Iglesia de los Dolores, donde se dirá una misa solemne.

La Sagrada Cátedra será ocupada por el canónigo de la S. I. C. señor Ruiz Calero.

Miguel Velasco Ruiz

ESPECIALISTA

Pulmón y corazón.—Electro Radiólogo

Consulta de 11 a 1 de 2 a 5.

BRAULIO LAPORTILLA, 4, BAJO IZQUIERDA.-CORDOBA

Los felinos

Ayer, en la casa número 27 de la calle Ruano Girón, un gato mordió a la joven de veintiocho años Matilde Ruzo Calzado, causándole una herida leve en la pierna izquierda.

La lesionada recibió asistencia facultativa en la Casa de Socorro.

DR. RUIZ MAYA

Médico por oposición, en el Hospital General, del departamento de enfermedades

- NERVIOSAS y MENTALES -

Consulta diaria.

Osario, núm. 18.—Teléfono 826
(Al lado del Banco de España)

Amenazas, insultos y escándalo

En la plaza del Salvador ha sido detenido Francisco López Blaes, sin domicilio, a petición de Juan Alvarez Herrera, a quien dirigió amenazas e insultos, promoviendo fderte escándalo.

Nuevo periódico

Hemos recibido el primer número del semanario local titulado *La Verdad*, que ha aparecido hoy, bajo la dirección de don Ricardo Alfaro.

Le agradecemos mucho, por lo que nos afecta, el expresivo saludo que dirige a la Prensa y deseámosle próspera y larga vida.

Matías Roldán Casilari

Practicante en Medicina y Cirugía

REYES CATOLICOS, 7 DUP., 2.°—TELEFONO 538.

Joven lesionado

Ayer, por la mañana, tuvo la desgracia de caerse de una escalera en la calle de Montero el joven de dieciséis años Rafael Trenas Atajahueses, resultando lesionado.

Recibió asistencia en la Casa de Socorro, apreciándole los médicos de guardia una contusión en la región carpiana izquierda, de carácter leve.

Una vez curado pasó a su domicilio, en la calle de San Juan de Palomares, número 80.

Aviso importante

El «Hotel de España y Francia», que cuenta con servicio abundante y magnífico, sirve banquetes en Córdoba y su provincia a precios muy económicos.

Un accidente

Ayer, en el cortijo llamado de Peralea, del término de esta capital, el joven de veintitrés años Diego Gómez Serrano, que se hallaba sentado en la cocina del caserío, tuvo la desgracia de que se cayera sobre la cabeza un recipiente, propio de dicha dependencia, causándole una herida leve.

Inmediatamente trasladose a Córdoba, donde fue curado en la Casa de Socorro y luego pasó a su domicilio, plaza de San Eloy, número 1.

VENTA

Se hace de seis chuveskys de grandes dimensiones. Dará razón el conserje de Teatro Duque de Rivas.

También se vende una verja de hierro nueva, de doce metros. Para verla, en la herrería de don Antonio Martínez.

Atropellado por un automóvil

Manuel Navajas Clemente fue curado ayer, en la Casa de Socorro, de contusión y erosiones leves en la espalda, causadas por un automóvil que le atropelló en la calle del Conde de Gondomar.

Recibida asistencia facultativa se trasladó a su domicilio, en la calle del Cristo número 19.

Córdoba Gráfica

El número 47 de esta notable revista local dedicado a la Feria de Otoño próxima, contiene el siguiente sumario:

El día de las alabanzas, por C. A.—De número a número.—Un breviario galante.—La estatua del Gran Capitán, por Fausto Melhiel.—De la Córdoba típica.—El Patio de los Naranjos, por Antonio Ramírez López.—¡A su veral, por Emilio Parrilla.—Quejas y peligros.—Horas sentimentales.—Sección de noticias.—La Feria del día 25 y sus corridas de toros.—Rafael Bernier, el miniaturista, por Fernández Vázquez.—¿Qué opina usted del pelo corto en las damas?—Concurso del periódico.

Todas sus páginas contienen amenos y bellos clichés de la Córdoba típica y de los más interesantes momentos de la actualidad gráfica cordobesa.

Insultos y escándalo

Dolores Márquez Salvador y Natividad Calero Castro, han sido detenidas en su domicilio de la calle de Badanas, número 2, a requerimiento de su convecina Rafaela Durán Elías, a la que han dirigido insultos, dando lugar a un regular escándalo.

Riña y escándalo

Por sostener riña, promoviendo escándalo en la calle del Conde de Gondomar, han sido detenidas Ana Romero Delgado y Pedro Vega Tello.

Academia Espina...

El Director de esta acreditada **Academia** comunica a sus distinguidos ... numerosos alumnos y a quien interese en general que, sin reparar en sacrificios ... instalado el Centro de Enseñanza que dirige en la **plaza de Jerónimo Páez número 2**, donde los alumnos internos pueden disponer de amplios y ... dos dormitorios y todos de hermosas clases y espacioso patio de recreo. Para ... ponder a las prácticas más elementales de la importantísima rama de **Ciencias Físico-Naturales** se dispondrá durante el próximo curso del material ... dispensable, para lo cual se está instalando un pequeño laboratorio.

Primera Enseñanza.—Grado elemental.—Idem Universitario. Magisterio.—Sección Femenina.—Internado limitado.

Denuncia

Pilar Expósito Navarro ha formulado una denuncia en la Comisaría de Vigilancia contra María Puntas, por recibir de esta frecuentes insultos, habiéndolo hecho nuevamente en la Plaza de Abastos momentos antes de ser presentada la denuncia.

Vendedora denunciada

Los guardias municipales Francisco Alcázar y José Ortega han denunciado a Plácida Adrián Alguacil, que posee un puesto de leche en la calle de la Concepción número 2, por negarse ayer a expender el lácteo líquido a Ana Fernández de la Chica.

Plácida Arián fue asistida en la Casa de Socorro de contusión y erosiones en el brazo izquierdo, de carácter leve, que según manifestó le fueron producidas por los guardias municipales al tratar de detenerla.

AVISOS UTILES

Cura el Estómago el Elixir Saiz de Carlos

SECCION RELIGIOSA

SANTO DEL DIA

Hoy: San Genaro, obispo, y compañeros mártires.—Mañana: Santos Bogelio y Siervo de Dios, mártires de Córdoba, y el Beato Francisco de Posadas, confesor.

JUBILEO CIRCULAR

Hoy en la iglesia del Hospital de los Dolores, en sufragio de don Ramón Ceballos.—Mañana en la misma iglesia, a intención de don Antonio Ortiz y señora.

EN SAN PABLO

Hoy octavo día de la solemne novena que al Beato Francisco de Posadas dedica su Hermandad, dando principio al toque de oraciones.

El lunes 20, festividad del Beato, a las diez de la mañana, tendrá lugar en esta Real Iglesia una Misa solemne con panegírico.

EN LOS DOLORES

Hoy, a las siete de la tarde, tercer día del solemne septenario a los Dolores Gloriosos de Nuestra Señora, con Manifiesto y sermón, que predicará el R. P. Mariano Ayala, S. J.

Hoy, a las diez y media, será la función solemne que el Colegio de Procuradores dedica a la Santísima Virgen, en la que predicará el muy ilustre señor don Mariano Ruiz-Calero Alcántara, Canónigo.

EN SAN PEDRO

Hoy, al toque de oraciones, tercer día de la novena a Nuestra Señora del Socorro, con exposición de S. D. M., cánticos y sermón.

EN CAPUCHINOS

La V. O. T. de Penitencia establecida en la iglesia de PP. Capuchinos, celebrará hoy los ejercicios acostumbrados del mes. A las nueve, Misa de Comunión general. Por la tarde, a las siete y media, exposición de S. D. M., estación, Rosario, letanía cantada, plática, reserva, procesión con el Santísimo y reserva.

EN SAN AGUSTIN

La V. O. T. de Penitencia de Santo Domingo celebrará hoy sus cultos en la forma siguiente: A las nueve Misa de Comunión general. Por la tarde, a las ocho, exposición de S. D. M., estación mayor, rezo del santo Rosario, ejercicio, sermón y procesión del Santísimo por las naves del templo.

Nuevo Restaurant Miguel Gómez

Marqués de Boil 5 (antes Morillos). Teléfono 784

Plato del día: Flamenquín de ternera a la Villaroy.

Restaurant El Tourist'Bar

Victoriano Rivera (antes Plata. — Teléfono 206. Servicio esmerado y económico. — Encargos a domicilio y con prontitud.

Plato del día: Ternera a la castellana.

Restaurant Ambos Mundos

(ANTIGUO CERRILLO)

Plaza de Cánovas, 2 y 4

Cocina francesa y española a cargo del acreditado cocinero Carlos Aragón.

— CUBIERTO DESDE 3 PESETAS —

Con tres platos, vino y postre.

Vinos de las afamadas bodegas de A. Pérez Barquero.

Plato del día: Chuletas a la Papillot.

Montilla, Fotógrafo

Trabajos fotográficos en todas clases. Especialidad en ampliaciones y efectos de luz.—Calle de la Plata, 4.—Córdoba

LOS PELIGROS DE LA HERNIA

RADICALMENTE SUPRIMIDOS

Sin molestia, aún haciendo los más pesados trabajos

POSITIVOS E INMEDIATOS ... resultados obtenidos con los aparatos C. A. BOER, como lo prueban las numerosas cartas ya publicadas de las personas que, agradecidas, enaltecen los efectos benéficos y curativos del método C. A. BOER.

15 de Agosto de 1926.—Sr. D. C. A. ... Barcelona. Muy Sr mío: Le doy a usted ... cias por haberme curado en 6 meses de la ... escrotal muy voluminosa que no podía ... Tengo ya 72 años de edad y gracias a los ... y método C. A. BOER hoy me encuentro ... bueno del todo. Disponga usted como ... testimonio de su affmo. s. s. Antonio ... Angel Espejo, 75, Fernán Núñez (Prov. Córdoba).

HERNIADOS: Si queréis evitar las molestias y funestas consecuencias de las HERNIAS, visitad al ... C. A. BOER en:

ORCERA, martes 21 Septiembre, ... España.
BEAS DE SEGURA, miércoles 22, ... da Comercio.
VILLANUEVA DEL ARZOBISPO, ... ves 23 Septiembre, hotel Comercio.
VILLACARRILLO, viernes 24, ... de la Plaza.
TORREPEROGIL, sábado 25 Septiembre, fonda Nueva.
CAZORLA, domingo 26, hotel Ce...
UBEDA, lunes 27, hotel Comercio.
LINARES, martes 28, hotel Cervantes.
LA CAROLINA, miércoles 29, ... Cervantes.
ANDUJAR, jueves 30, fonda Espa...
BAEZA, viernes 1 Octubre, hotel Comercio.
MANCHA REAL, sábado 2, fonda Española.
JAEN, domingo 3, hotel Francia.
MARTOS, lunes 4, fonda Los Cojos.
PORCUNA, martes 5, fonda Valle...
MONTORO, miércoles 6 fonda Espa...
BUJALANCE, jueves 7, fonda ...
BELMEZ, viernes 8, fonda Española.
FUENTE OBEJUNA, sábado 9, ... Aguilar.
POZOBLANCO, domingo 10, hotel ...
PUEBLONUEVO (EL TERRIBLE, ... nes 11 Octubre, hotel Francés.
PUERTOLLANO, martes 12, hotel ... tilla.
ALMODOVAR DEL CAMPO, miércoles 13 de Octubre, fonda Martín.

Un eminente Ortopédico, colaborador del Sr. Boer, recibirá en:

SEVILLA, lunes 27 de Septiembre, ... Simón.
CARMONA, martes 28, hotel Comercio.
ECIJA, miércoles 29 fonda Comercio.
MARCHENA, jueves 30, fonda del ...
OSUNA, viernes 1 de Octubre, fonda Comercio.
LA RODA DE ANDALUCIA, ... 2 Octubre, fonda del Pozo.
CAMPILLOS, domingo 3, fonda Nu...
RONDA, jueves 7, hotel Polo.
PUENTE GENIL, viernes 8, hotel España.
BAENA, sábado 9, fonda Comercio.
ALCAUDETE, domingo 10, fonda Central.
ALCALA LA REAL, lunes 11, ... Viuda de Hinojosa.
PRIEGO DE CORDOBA, martes 12 Octubre, fonda del Comercio.
CABRA, miércoles 13, fonda Central.
LUCENA, jueves 14, fonda La Sa...

APARATOS DEL ARTE MÉDICO P... NADOS: Sistemas especiales para ... piernas y parálisis infantil. Piernas ... ciales. Corsés reformadores de la ... sis, Cifosis, Mal de Pott, Desviaciones ... caída de la matriz. EVENTRACIONES ... DAD. Riñón movil. Varices. Hidro... Varicóceles.

C. A. BOER, Ortopédico, Pelayo, 60. 1.°, Barcelona.

Sociedad de Ganaderos DE LA PROVINCIA DE CÓRDOBA

Registro del día 18 de Septiembre de 1926.—Semana del 19 al 25 de Septiembre de 1926.

Reses mayores.—Don Juan Herrera, 4 a 3'73 pesetas; don Vicente L..., 3 a 3'74; don Manuel Varona, 3 a 3'74; don Francisco López, 2 a 3'75; don Eduardo Ramírez, 7 a 3'75; don Isidro Barba Cañada, 3 a 3'75; don Alfonso Porras, 4 a 3'75; don Ricardo López, 1 a 3'75; don Antonio Pino, 5 a 3'78 y don Francisco Martínez, resto a 3'78.

Menores.—Don José Martínez, ... 2'59 pesetas; don Francisco Jurado, ... a 2'59; don Francisco Zafra, 6 a 2'60; don Juan Bascón, 20 a 2'60; don Esteban Díaz, 12 a 2'60 y don Francisco Martínez, resto a 2'60.

Nota.—Los precios libres para el ... trador son:

De 3'48 a 3'53 pesetas para el ganado vacuno.

A 3'80 idem para terneras.

De 2'34 a 2'35 idem para el lanar y cabrío.

Precios de cotización del 20 de Septiembre hasta nuevo aviso:

Vaca con hueso, kilo, a . . . .
Idem sin hueso, a . . . .
Ternera con hueso, a . . . .
Idem sin hueso, a . . . .
Macho, a . . . .

¿QUIEN VENDE EN CORDOBA BARATO?

EL METRO	EL METRO	EL METRO
Mármol Bañuelos, 2	**San Agustín, 30**	**Deanes, 29 y 31**

La casa conocida por «El Metro» termina su balance el 21 de Agosto, y el 22, sábado, abrirá al público con una extraordinaria rebaja de precios en la mayoría de los artículos.

Vístase Vd. con géneros de «El Metro» y ahorrará pesetas.

PRECIOS FIJOS. *PAGOS SOBRE MERCANCIA*

¡¡CICLISTAS!!

BICICLETAS LABOR

CUADRO IRROMPIBLE

AGENCIA EXCLUSIVA DE LAS CÉLEBRES MARCAS: Thomann, Rayno, Tenax Daustie, Record y Dauville

Muestrario: Plaza Cánovas.—Local de ventas: Claudio Marcelo, 13 (Almacén de Pianos)

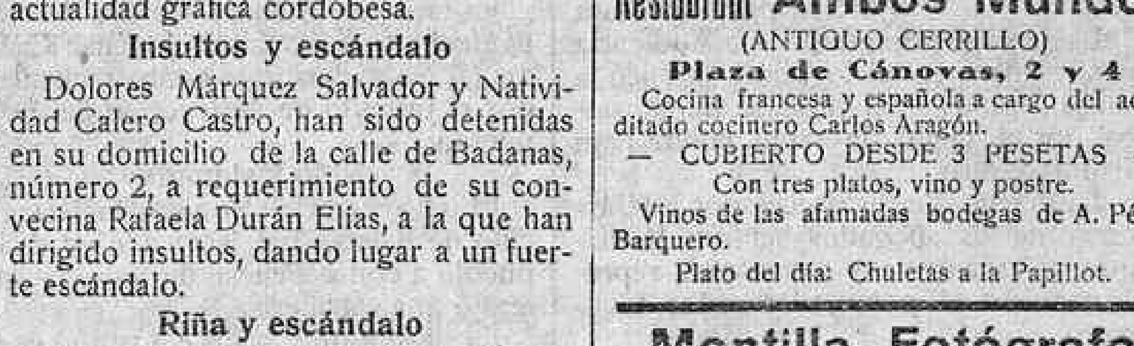

LADRILLO hueco y macizo, desde 7'25 pesetas en adelante.
BALDOSAS de barro de 20 por 20, a 13'25 pesetas el 100.
LADRILLO sevillano a 14'25 pesetas el 100.
Estos precios son sobre obra.

Compra-venta de sacos usados harineros, azúcar y bombay. Cemento Goliat a cinco pesetas veinticinco céntimos saco en almacén. Loseta económica a 10 pesetas el ciento en obra.

ALMACENES SANTA MARIA — OLLERIAS — CORDOBA

(c) Ministerio de Cultura 2007

Por Telégrafo y Teléfono

INFORMACION DE LA MADRUGADA

MADRID

El Gobierno marcha a San Sebastián

A las diez de la noche, en el segundo expreso de Hendaya, marchó el Gobierno a San Sebastián, a donde como es sabido se reunirá en Consejo presidido por el Rey.

Con los ministros va el vicepresidente del Consejo de Economía Nacional señor Castedo.

Acompañan al presidente su ayudante comandante Lacuerda y su secretario diplomático señor Linares Rivas.

A despedir al Gobierno fueron a la Estación el Infante Don Fernando; capitán general de la región; gobernador militar de Madrid; el general Lapuente, al frente de una comisión de jefes y oficiales de la Armada; el presidente de la Diputación; alcalde interino; todos los jefes de sección del Ministerio de la Guerra; los coroneles con mando; los directores generales, y el alto personal de todos los ministerios y una nutrida comisión de la Unión Patriótica.

Al arrancar el tren se dieron vivas al Rey y al general Primo de Rivera, que fueron contestados por todas las personas que se hallaban en los andenes.

Partido de fútbol

En el campo del Racing jugaron un partido el equipo del Club Propietario del campo y el Bétis de Sevilla.

El juego fue muy movido. El primer tiempo terminó a cero.

En el segundo el Bétis logró hacer un tanto, quedando vencedor.

Parte de Marruecos

El parte oficial de Marruecos facilitado en la Presidencia consigna lo siguiente:

Zona oriental: Sin novedad.

En el frente de Ketama las columnas Pozas y Ostáris continúan en sus posiciones recibiendo sumisiones y armamento de los aduares enclavados en la cuenca del río Amzas y de la fracción Suahel, respectivamente.

La columna Capaz inició ayer un movimiento hacia el Este para enlazar con la del coronel Pozas.

El comandante general de Melilla se ha trasladado a la zona de Telatza de Ketama.

Zona occidental: La columna de Tamacob (Ajmas) continúa recogiendo el armamento de las fracciones de Beni Yafen, Beni Hassan y Beni Hosmar.

Continúa sin novedad el movimiento de los cinco grupos de fuerzas jalifianas que operan para limpiar de huidos estas cabilas.

CALLOS, DUREZAS, VERRUGAS.
Pomada IRIS. Una peseta. Dr. Villegas

PROVINCIAS

Barcelona

Se les levanta el arresto a los artilleros

Barcelona.—El capitán general ha dispuesto que les sea levantado el arresto que cumplían en sus domicilios a los jefes y oficiales de Artillería.

Intento de suicidio

Barcelona.—A mediodía, en el parque de Montjuich, intentó poner fin a su vida, asestándose un tajo en el cuello con una navaja barbera, el mayordomo del Ayuntamiento y secretario de la Banda municipal de música don Francisco Aguilar.

Este fue trasladado por varios transeuntes al Hospital Clínico, donde continúa en grave estado.

Ignóranse las causas que le obligaron a atentar contra su vida.

Próximo Consejo de Guerra

Barcelona.—Dentro de pocos días se celebrará un Consejo de Guerra contra un auxiliar de Intendencia y siete individuos de tropa acusados de fraude.

Vista de una causa interesante

Barcelona.—En la Audiencia se ha celebrado la vista de la causa por parricidio, instruída contra María Colomer.

Esta, el día 4 de Julio del pasado año, había dado muerte a su marido golpeándole la cabeza con una pala.

La vista fue suspendida el 19 de Mayo porque se estimó necesario unir al sumario una información acerca de si la procesada padecía o no una enfermedad mental. Los médicos forenses digeron que padecía locura hereditaria, y el fiscal, que antes pedía que se impusiera a María pena de muerte, modificó sus conclusiones, reconociendo la eximentes de locura e idiotez y pidió que se la recluya en un Manicomio o Casa de Salud.

El defensor se opuso a ello, diciendo que su patrocinada había cometido el delito de que se le acusaba en defensa propia y pidió para ella la absolución.

La causa quedó conclusa para sentencia.

Una película al natural

Barcelona.—En la carretera de Badalona fue arrollado por un automóvil un hombre que resultó lesionado. El chófer huyó lanzando el automóvil a gran velocidad.

Varios vecinos y los somatenistas lo persiguieron en otro coche.

Entre ambos automóviles se entabló una verdadera competencia de velocidad.

Los perseguidores hicieron numerosos disparos contra el chófer fugitivo, no logrando hacer blanco.

Al llegar a la carretera de Mataró el automóvil causante del atropello chocó contra una tartana, sufriendo importantes averías.

El chófer huyó y hasta ahora no ha sido capturado.

Málaga

Periódico multado

Málaga.—El gobernador civil ha impuesto una multa de 250 pesetas al periódico «El Cronista», por haber publicado una noticia sin someterla a la censura.

Pontevedra

Los portugueses están bien preparados

Tuy.—Comunican de Lisboa que ayer en Santander la policía practicó un registro en el domicilio del jefe del partido radical Antonio Oliveira, encontrando seis cajas que contenían armas.

Los agentes continuaron sus gestiones y presentáronse en casa de Manuel Galvio, donde hallaron un cesto lleno de bombas.

Ambos sujetos fueron detenidos.

Burgos

Los jefes y oficiales de Artillería de Pamplona han sido absueltos

Burgos.—El capitán general ha aprobado la sentencia dictada por el Consejo de Guerra celebrado en Pamplona contra los jefes y oficiales de Artillería.

Se absuelve a los procesados comandante don Manuel Lecumberry y tenientes don Eloy de la Pisa y don Fernando Cotelo, los tres del regimiento de plaza y posición número 4.

En cuanto al comandante don Fernando Ruíz Fenchi, se ha aplazado el Consejo de Guerra en que ha de ser juzgado, porque antes hay necesidad de someter a dicho jefe a un reconocimiento facultativo.

Pamplona

Dos muertos y un herido grave en un accidente automovilista

Pamplona.—En las proximidades de Vesa, al bajar una pronunciada pendiente el automóvil que hace el servicio de viajeros entre Liedna e Isaba, perdió la dirección.

El conductor excitó a los viajeros a que se estuvieran quietos, pero tres de ellos desoyeron el consejo y se arrojaron a la carretera. Dos de ellos resultaron muertos y el otro con una pierna fracturada y otras lesiones graves.

Segovia

Los artilleros condenados marchan a Pamplona

Segovia.—Han salido con dirección a Pamplona los jefes y oficiales de Artillería de esta plaza que fueron condenados por el Consejo de Guerra.

Alicante

Dimite el presidente de la Unión Patriótica

Alicante.—El presidente de la Unión Patriótica de esta capital don Juan Navarro Castro ha dimitido el cargo en vista de las censuras de que era objeto por parte de los afiliados a dicho partido político.

El señor Navarro venía prestando muy poca atención al cargo que se le había confiado, hasta el extremo que dos días antes de la celebración del plebiscito marchó a un balneario.

El gobernador de Pontevedra sufre un accidente de caza y resulta gravemente herido

Alicante.—Comunican de Villajoyosa que en una finca denominada El Fondo se hallaban cazando el gobernador de Pontevedra don Antonio Doret y varios amigos.

Cuando el señor Doret iba por el campo tuvo la desgracia de resbalar y caer al suelo, disparándosele la escopeta que llevaba y recibiendo el tiro en la pierna derecha.

El lesionado fue llevado sin pérdida de tiempo a Villajoyosa, donde hubo necesidad de amputarle la mencionda pierna

Se teme que el señor Doret fallezca de un momento a otro.

San Sebastián

La Acción Católica da las gracias

San Sebastián.—Ha visitado al ministro de Estado una comisión de la Acción Católica, para expresarle su satisfacción por el éxito alcanzado por la delegación de dicha institución que fue en viaje de propaganda a América.

Los comisionados entregaron al señor Yanguas un manifiesto ensalzando el sentimiento religioso de los españoles con motivo de la cuestión promovida en Méjico.

El marqués de Estella

San Sebastián.—Se tiene por seguro que si el presidente del Consejo de Ministros tiene tiempo durante su breve estancia en esta capital, visitará varias industrias importantes de la provincia.

El marqués de Estella conferenciará con varios diplomáticos cerca de distintos asuntos de actualidad.

Las regatas

San Sebastián.—El Rey embarcó en el balandro «Hispania» y tomó parte en el match internacional de regatas.

En primer lugar llegó el balandro «Aile», patroneado por la señora de Herriot; pero equivocó el recorrido y hasta hoy no podrá resolverse acerca del derecho que le asiste al primer premio.

Bilbao

Toros desechados

Bilbao.—Los veterinarios municipales han desechado, por no reunir las condiciones que se exigen para la lidia, cuatro toros de la ganadería de Clairác, de los seis que iban a ser lidiados hoy por el rejoneador da Veiga y los diestros Gallo y Niño de la Palma.

De Marruecos

La situación en Ketama

Tetuán.—Continúa la persecución de las partidas rebeldes en la cabila de Ketama.

Se espera que de un momento a otro se unan las fuerzas que operan en dicho sector.

La columna del capitán Ostáris ha hecho un nuevo recorrido, llegando hasta el límite de la cabila de Beni Alof. Ha recogido mucho armamento y le han sido entregado rehenes.

La aviación ha bombardeado los poblados situados a vanguardia de la columna Capaz. El bombardeo dió eficaz resultado.

EXTRANJERO

El problema de Tánger

El Gobierno español envía una nota al de Inglaterra

Londres.—De fuente británica autorizada, se sabe que el Gobierno español ha enviado al de Londres por mediación del embajador de aquel país, una nueva nota acerca de la cuestión de Tánger.

El Gobierno de España no solicita que la mencionada ciudad africana sea incluída en la zona española del Protectorado, sino que expresa su deseo de que por Francia e Inglaterra sea admitida Italia para que intervenga en la revisión del Estatuto.

En los círculos ingleses se afirma que a pesar de que el Gobierno de Londres se muestra satisfecho del Estatuto, no opondrá dificultades para colaborar con los Gobiernos interesados, si estos creyeran conveniente la modificación de aquel.

No hay que pensar en que se celebre ahora una conferencia plenaria de las potencias signatarias del acta de Algeciras, sino que se establecerá un cambio de impresiones que empezará dentro de varias semanas por vía diplomática.

Hay que hacer notar que el señor Chamberlain está ausente de Londres y que no regresará hasta primeros de Octubre, fecha en que comenzará a funcionar el Parlamento.

Por tanto se espera que la cuestión de Tánger no sea abordada definitivamente hasta fines de año.

Poincaré y Briand

París.—El presidente del Consejo de Ministros recibió al ministro de Negocios Extranjeros. que ha regresado de Ginebra.

La conferencia que sostuvieron duró más de dos horas.

CURACION DE LAS HERNIAS

INTERESA SABER: que el reputado ortopedista de Barcelona, con nombre oficialmente registrado Sr. Torrent, estará en Córdoba y en el Hotel de España y Francia únicamente el jueves día 23 del actual y recibirá a todos cuantos herniados quieran hallar con sus notables aparatos un instantáneo alivio y una curación pronta de sus hernias. Estos aparatos, que son el bello ideal de todos los pacientes porque dan salud y vida y que no molestan ni hacen bulto, amoldándose al cuerpo como un guante, deben usarlos todos, absolutamente todos cuantos sufran dichas dolencias, hombres, mujeres y niños, por ser el remedio único eficaz de todos los herniados. Miles de curados agradecidos los pregonan, infinidad de eminencias médicas los prescriben, como muchos son también los médicos que para sus propias hernias, con gran satisfacción, lo usan. Si se quiere ahorrar salud, tiempo y dinero no debe nunca nadie comprar bragueros ni vendajes de clase alguna sin antes ver primero al especialista señor Torrent, de nombre registrado.

ESPECIALIDADES PARA SEÑORAS.—Fajas ventrales y demás aparatos modernísimos y de grandes resultados para disminuir los vientres voluminosos, corregir y evitar las hernias umbilicales, los abortos, los descensos abdominales y de la matriz, las relajaciones, eventraciones, etc., etc.

HERNIADOS TODOS acudid sin pérdida de tiempo y con la más absoluta confianza al especialista señor Torrent, no dejeis de visitarle, y tened muy presente que estará en Córdoba y en el Hotel España y Francia, únicamente el jueves día 23 del actual.

NOTA.—Estará también en Jerez el día 21, en el Hotel Victoria; en Sevilla el día 22 en el Hotel Royal, y en Montoro el día 24 en el Hotel La Madrileña, donde así mismo podrán visitarle todas cuantas personas lo deseen, desde las nueve de la mañana hasta las cuatro de la tarde solamente.

Talleres y despacho en Barcelona, Unión, 13.—Casa Torrent

La Calesera—Los Gavilanes—Molinos de Viento—Niño Judío—Maruxa—La Verbena de la Paloma—Benamor y las más populares zarzuelas españolas están impresionadas por los grandes artistas en discos de gramófono

Venta: Claudio Marcelo, 13 - Córdoba

Sucursal de Piazza Hermanos, a cargo Viuda de Martinez Rücker

Colecciones a plazos - Catálogos gratis—La Casa más surtida

Exclusiva de los célebres discos Regal

Pianos — Pianolas — Armonios — Autopianos

LA PROPIEDAD URBANA EN ESPAÑA

Estado en que se encuentra esta riqueza en el régimen a que está sometida por las restricciones y tasas impuestas a los contratos de alquileres por MANUEL VARÓ REPISO, Presidente de la Cámara Oficial de la Propiedad Urbana de Córdoba.

Precio del ejemplar: 4 pesetas.—De venta en la Cámara de la Propiedad Urbana, García Lovera, 6, y en la Librería de D. Luis Segura, Alfonso XIII (Liceo) 48.

ES EL MEJOR VERMOUTH

Representante: Fernando Cerezo, Córdoba.—Teléfono 373

CAFES Importación de todas procedencias.
CAFES Tostados a diario por los más modernos procedimientos.
CAFES Los mejores a precios siempre ordenados y mínimos.

Almacén de Coloniales—Avenida de Cervantes, 24
VALENTIN GARCIA DEL CAMPO.—Tl.º 610—Córdoba

Use el exquisito dentífrico
PASTA DE FRESAS "LA GIRALDA"

PAN DE VIENA

Elaboración esmerada.
Horno del Cristo, Teléfono, núm. 69.

ANTONIO DE LA TORRE VENZALÁ
SAN JOSÉ
Fábrica de sommiers y muebles
LA PALMA. Venta de toda clase de máquinas, muebles y camas; sommiers en todos tamaños y medidas especiales.
Jesús María, n.º 1. Córdoba

Sarna
Roña
Se cura cómodamente en diez minutos sin baño, con el
Sulfureto Caballero
De venta en droguerías y farmacias.
En Córdoba: Centro Técnico Industrial y Sucesor de J. Fuentes, Duque de Hornachuelos, 10.

ENFERMEDADES DE LOS OJOS
ESPECIALISTA
DOCTOR PÉREZ JIMÉNEZ
HORAS DE CONSULTA: DE 1 a 5
CALLE JESÚS MARÍA, NÚM. 4

NOTAS CORDOBESAS
(RECUERDOS DEL PASADO)
POR
RICARDO DE MONTIS Y ROMERO
Se ha puesto a la venta el tomo VII en las Administraciones del DIARIO DE CÓRDOBA y de *El Defensor de Córdoba* y en la Librería Luque.
Precio: 5 pesetas

Consejo a las señoras
Si quiere Vd. que sus amigas la tengan por mujer económica, use para teñir sus trajes el famoso TINTE CHINO que es el que mejores resultados da por la permanencia y fijeza de los colores.
El acreditado TINTE CHINO lo encontrará Vd. en la Droguería Central.
Alfonso XIII, núms. 1 al 7

EL TIEMPO

Por el Instituto general y técnico se hicieron las observaciones meteorológicas siguientes durante las veinticuatro horas del día de ayer:

Temperatura máxima al sol y al aire libre, 44'20.—Idem idém a la sombra, 37'20.—Idem mínima, 20'00.—Idem media, 23'80.—Oscilación, 17'20.—Agua de lluvia en milímetros, 0'00.—Agua evaporada en milímetros, 11'40.

Observaciones verificadas a las siete de la mañana:

Altura barométrica en mm. a 0º, 749'90.—Temperatura a la sombra, 23'60.—Idem de termómetro humedecido, 16'60.—Tensión del vapor, 8'80.—Humedad relativa, 44'00.—Estado del cielo, Despejado.—Dirección del viento, E.—Fuerza, Ventolina.—Recorrido en veinticuatrohoras, 96'00.

Desinfectante "Véritas"
de alta eficacia y enérgica concentración, presenta la novedad de no ser cáustico. Esta circunstancia lo hace insustituible para la higiene y desinfección, para tratar las enfermedades del ganado y las plagas de árboles y plantas.
Depósito en Córdoba: Droguería "El Globo"

PAPEL DE FUMAR
Indio Rosa

CANTE FLAMENCO
AFICIONADOS
si quereis escuchar todas las creaciones del Niño Marchena-Cojo Málaga-Cepero Vallejo--Chacón--Niño Medina--Niño de la Isla-Centeno-Juan Breva y Niña de los Peines
comprar sus discos para gramófonos.
Venta: Sucursal Piazza Hermanos
a cargo VIUDA MARTINEZ RÜCKER
Colecciones a plazos. Grandes facilidades para adquirirlos.
Claudio Marcelo, núm. 13—Córdoba
Exclusiva de los discos Regal.
Unicos sin ruido, rozamientos ni estridencias.—Pedidos a vuelta de correo.—Solicite catálogos.

FINO CHIRRIN
Bodegas del Marqués del Mérito.
El mejor vino de Jerez
De venta en los principales establecimientos de esta capital

Ministerio de Cultura 2007

Máquinas para Coser y Bordar

LAS DE MEJOR RESULTADO Y LAS MAS ELEGANTES

WERTHEIM

Direcciòn general en España: RAPIDA, S. A.

Aviño, 9 Barcelona **Apartado 738**

Pídanse catálogos ilustrados que se dan gratis.

Almorranas

Curación segura y completa, sin operación, con los Supositorios Anusol-Goedecke

Acreditados desde hace 25 años. Los Supositorios Anusol-Goedecke quitan pronto los dolores, producen una evacuación agradable, desinfectan, desecan y curan. No contienen narcótico ni componente nocivo alguno. Pida en farmacias el único y legítimo Anusol-Goedecke. En cada caja van 12 supositorios con instrucciones exactas para su uso.

PARA USO DOMÉSTICO: Con accesorios los más útiles y perfectos para producir toda forma de costura.

PARA INDUSTRIAS: La colección más completa de máquinas especiales para cada una de las operaciones de costura.

ESTABLECIMIENTOS SINGER EN TODO EL MUNDO.

BALNEARIO VICHY CATALAN

CALDAS DE MALAVELLA (contiguo estación ferrocarril)

Temporada de 1.º de Mayo a 30 de Octubre

Aguas termales, bicarbonatadas, alcalinas, líticas, cloruradas, sódicas.—Enfermedades del aparato digestivo.-Hígado.-Artritismo en sus múltiples manifestaciones.—Diabetes.—Glucosuria.—Consolidación de fracturas.

Establecimiento rodeado de frondosos parques. Habitaciones con agua corriente, grandes, cómodas y ventiladas. Comedores y café espaciosos. Salones para fiestas. Capilla. Alumbrado eléctrico. Campos para tennis y otros deportes. Garage. Centro de excursiones para la Costa Brava y estribaciones del Montseny. Autos de alquiler. Teléfono.

ADMINISTRACION: Rambla Flores, 18.-BARCELONA

TUNGSRAM

La mejor marca

en VALVULAS y CASCOS

para T. S. H.

Calidad.—TUNGSRAM. (Budapest).—Calidad

Lámparas 1/2 vatio.

OPALINA, Corrientes, &

MONTERA, 10.—MADRID

Teléfono M. 3949

Servicio de automóviles a Fuencaliente

El antiguo y acreditado empresario a FUENCALIENTE Pedro Perales (a) SEMANA, propietario del Hotel CUATRO NACIONES, tiene el gusto de participar al público que, como en años anteriores, ha establecido un buen servicio de AUTOMÓVILES, con departamentos de 1.ª y 2.ª clase, que empezará el 15 de Agosto hasta el 30 de Septiembre, viajes de ida y vuelta desde Marmolejo y desde su estación del ferrocarril a los baños de FUENCALIENTE, saliendo de Marmolejo los días nones y regresando de Fuencaliente el mismo día, exceptuando el 31 de Agosto.

Con objeto de enlazar con los trenes mixtos de la línea de Madrid a Sevilla, se establecerán desde dicho día las siguientes

HORAS DE SALIDA

De la Estación de Marmolejo, a las 5 de la mañana; de Marmolejo, a las 6 de la misma.

Para mayor comodidad de la concurrencia del Balneario de FUENCALIENTE, ha sido el establecer, Pedro Perales (a) SEMANA, el servicio desde el 15 de Agosto al 30 de Septiembre, cuyo precio será sumamente económico, el que será siempre más bajo que pudiera llevar otro; no dejando, sin embargo, de alquilar en cualquier tiempo, dentro o fuera de la temporada, sus automóviles o coches para FUENCALIENTE u otros puntos.

Se ruega a los señores viajeros que tengan necesidad de ir a FUENCALIENTE u otros puntos, se fijen en la Estación de Marmolejo, pues el que utilice coche de otra empresa, no tendrá derecho a exigir billete para este viaje, tanto para la ida como para el regreso.

Si a la salida de automóviles en los dos puntos de partida, estuvieran ocupados todos los asientos, no tendrá derecho el viajero a reclamar otro automóvil, pero sí ocupará los primeros números, en turno, para el día siguiente.

Será conveniente a los viajeros avisar con anticipación a Pedro Perales (a) SEMANA, Marmolejo (Jaén)

NOTA.—Si algún día de salida no hubiera viajeros para hacer el viaje, no se tendrá derecho a ninguna reclamación si no saliera el automóvil.

No se fíen si les digeran que no tengo automóviles para este servicio.

MOTORES a ACEITES PESADOS

DESDE 3 CABALLOS

A GASOLINA

ELECTRICOS

PARA TODAS LAS POTENCIAS

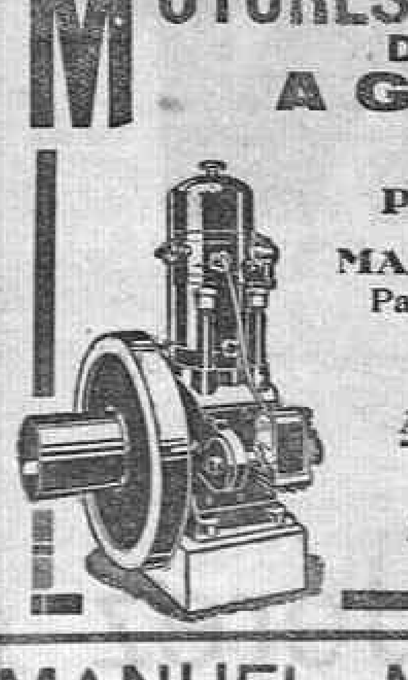

MAQUINARIA Y HERRAMIENTAS

Para Talleres mecánicos. Carpinterías

Carreterías, Herrerías, Garages, Soldadura autógena, minas, etc., etc.

ACEROS—BOMBAS—CORREAS

SOLICÍTANSE REPRESENTANTES BIEN RELACIONADOS

APARTADO 783.-MADRID.-C. S. OPROPIO, 14

NESTOR JEUTE

MANUEL MORALES GAVILAN

ALMACEN DE MADERAS DE FLANDES Y DEL PAIS

MÁQUINAS DE ASERRAR MADERAS

PRECIOS SIN COMPETENCIA

Ollerías, 35. Córdoba. Teléfono 726

MARMOLES

Talleres García

Lápidas artísticas y conmemorativas retratos a buril, estatuas, panteones y todo lo concerniente a la decoración de mármoles.

Precios sin competencia

AGUSTIN MORENO, 169.—Córdoba.

Se vende muy barato el kiosco de cemento, con tres puertas de persianas de hierro, que había instalado en la fachada de San Nicolás. Razón en la Confitería de La Perla, calle Gondomar.

Carros de paja de más de cien arrobas. Pedídlos a Rafael Gavilán Morisco. Mayor de San Lorenzo, 196. Teléfono 87.

Tractor «Cletrac» de 14 - 22 HP. usado se vende a toda prueba, con arado bisurco. José Buano, Gran Capitán, 31.

Cemento EL CABALLO

Primera marca Española. Fábrica en Andalucía. De venta en el depósito de materiales de calle Pérez Galdós, 10. Teléfono 624.

ROTULOS DE ESMALTE

De la acreditada fábrica La Esmaltadora Bilbaina. Se hacen en todos colores, formas y tamaños. Siempre brillantes, imborrables, nuevos y limpios.

Para pedidos: Enrique de Obregón, sucesor de Serrano y Obregón. Calle Ambrosio de Morales, 10. Teléfono 212. Córdoba.

ROMERO MESA

TALLER DE PINTURA

Habitaciones al temple y empapeladas desde 15 pesetas. Extenso muestrario de papeles pintados. Presupuestos gratis. Precios sin competencia.

Santa María de Gracia, 127. Telf.º 897

San Rafael.—Fábrica de Yeso

Venta por vagones, envasado en sacos o a granel. Dirección, Vda. Antonio Escribano, Avenida Canalejas, 20.

Restaurant «Buenos Aires»

de José Monroy (frente a la Estación M. Z. A.) Servicio a la carta y por cubiertos. Habitaciones para viajeros. Gran surtido en meriendas para viaje. Abierto a todos los trenes.

Solares. Se venden en el barrio de las Margaritas, muy bien situados y rodeados de edificaciones. Próximos a las dos estaciones del ferrocarril. Se dan facilidades para el pago. Darán razón frente a la Metalgráfica Cordobesa.

Se vende Un coche Mancia, vestidura piel, cierre cristales, biselados. Otro coche Jardinera, los dos en buenísimas condiciones de precio y casi nuevos. Para tratar, Concepción, 33. Córdoba.

Arriendo de local. Para cualquier clase de establecimiento se arrienda un local amplio en la calle Conde de Cárdenas, 22. Razón, en la Pasamanería «La Sevillana».

LOSETAS de CEMENTO

Bonitos y variados dibujos. Precios muy económicos. MEDINA AZAHARA. Pérez Galdós, 10. Teléfono 624.

¡Agricultores!

¿Habéis probado el **ABONO ALCAZAR** fabricado a base de **Mantillos concentrados?**

Si no lo conocéis, preguntad por sus incomparables resultados a cualquiera de nuestros clientes. es un fertilizante de **gran fuerza** que os proporcionará un cultivo intensivo jamás obtenido. Escribanos hoy mismo haciéndonos su pedido, indicándonos la clase de cultivo que desea hacer.

Fábrica de Abonos **Alcázar y Cpñia. Sociedad Lda.** Córdoba, Altillo, 18. Campo de la Verdad.

Fajas Higiénicas

Llamamos la atención del público para que no confunda esta casa con otras que se anuncian dedicadas a la confección de estas fajas, únicas aprobadas para la curación de enfermedades del vientre y premiadas con este objeto por el jurado de la Exposición Regional.

SE HACEN CORSÉS A MEDIDA

No equivocarse

LEONOR VAZQUEZ. VIUDA DE CORREDOR

POMPEYOS, NÚMERO 5.—CÓRDOBA

La madre de familia dice:

"El mejor alimento es la leche"

La mejor leche por su pureza, exquisito paladar y propiedades nutritivas es la leche condensada marca "La Lechera".

Se vende en todas partes y sirve para todos los usos domésticos.

Hay salud en cada bote de

Leche Condensada

„La Lechera"

Pida muestras y folletos gratis a la Sociedad Nestlé A. E. P. A., Vía Layetana, 41, Barcelona

AUTOMOVILES FRANCESES

"SIGMA"

Desean agentes que dispongan de capital para desarrollar el negocio en la provincia de Córdoba.

Dirigirse a G. López, Avenida de Navarro Reverter, 10.—Valencia.

YA BAJO LA CERVEZA

La Mezquita y La Cruz del Campo, al grifo y embotellada, se vende en el depósito de vinos, aguardientes y vinagres de Enrique Aureliano López, Lucano, 23, (al lado de Pascual de Miguel), a los siguientes precios:

Litro 1'40 —Botella 0'60 —Boch 0'20.—Doble boch 0'40.—Lucano, 23 (al lado de Pascual de Miguel).

EL COMERCIO

Camión de transportes. Talones, facturaciones, mudanzas, viajes a los pueblos de la provincia y giras campestres. Avisos, San Pablo, 18. Córdoba.

PISO. Se arrienda a precio económico. Razón, Almacenes Sánchez, Claudio Marcelo, 12.

Taller de encuadernación

de Francisco Muela. Casa fundada en 1875 y trasladada a calle Santa Ana, 1, frente a Carbonell y Compañía.

Propietarios. Antes de comprar azulejos pedir precios y ver las muestras de los que vende Pozo, Reloj, 1. Teléfono 100.

Viuda de M. Chumillas

VINOS FINOS DE MESA

Servicio a domicilio desde 4 litros

Maese Luís, 26.—Teléfono 218

Se venden 4 rejas de hierro dulce con sus correspondientes puertas, con 2'80 metros de altas por 1'30 de anchas, 6 pares de puertas de habitación y 2 pares puertas cristales con 2 y 1/2 metros de altura por 1'20 de anchas, todo procedente de los pisos bajos de la casa núm. 24 de la calle Gran Capitán. Para verlas y tratarlas en el principal de dicha casa.

CHINCHES

Un frasco patentado de «Akantrol» extermina las «Chinches» para siempre. Premiado en todas las exposiciones de higiene y reconocido como el mejor antichinche del mundo. Prospectos y venta, Juan Pastor Gómez, Gutiérrez de los Ríos, 20. Droguería.

ENFERMEDADES NERVIOSAS

Curación Infalible

POR EL

Jarabe Henry Mure

al Bromuro de Potasio

Exito comprobado durante los 30 años de experiencia en los Hospitales de París.

PARA LA CURACIÓN DE

EPILEPSIA-HISTÉRICO	VERTIGOS
HISTERIO-EPILEPSIA	CRISIS NERVOSIAS
BAILE de SAN VITO	JAQUECAS
Enfermedades del CEREBRO	DESVANECIMIENTOS
y de la Médula Espinal	CONGESTIONES Cerebrales
DIABETES AZUCARADA	INSOMNIOS
CONVULSIONES	ESPERMATORREA

GIMENENEZ-SALINAS y Cª

Sagués 2 y 4 — Barcelona (S. G.).

Y EN TODAS LAS FARMACIAS.

Desde el 24 Agosto al 22 Diciembre la Gran Destilería de Anisado y Coñac

SANTA INÈS

obsequia a su distinguida clientela con ptas. 0'25 de participación en la Lotería de Navidad por cada litro de Anisado o Coñac que consuma.

Calidad inmejorable.—Precio sin competencia.

Servicio a domicilio.—Teléfono 218

Despacho: Maese Luís, número 26

Desde San Miguel se arriendan para cabras los manchones de «La Conejera». Para precio y condiciones, Sánchez Peña, 4.

Se arriendan hermosos garages para dos y para cinco coches, sitio céntrico. Informarán, Osario, 47.

Se arrienda piso alto y bajo o toda la casa en la Avenida de Medina Azahara, con jardín, agua e instalación de electricidad y una nave de 15 metros largo por 9 ancho. Razón, Joaquín Costa, 12. Droguería.

Huéspedes. Se admiten en familia, buenas habitaciones muy higiénicas. Barrio de las Margaritas, casa de la fuente J. de Torres.

Se admiten 2 o 3 pupilos en familia Juan Rufo, 38. 5 1

ARRENDAMIENTO

Se arrienda la casa Sánchez Peña, 10. ... ra verla de 9 a 1 y de 4 a 8.

AUTOMOVIL

Semi-nuevo, cinco plazas y ... vende. Informes, Sánchez Peña, 1.

VENTA

Se venden algarrobas castellanas ... tratar, Santa Isabel, 10.

Garbanzos, nueva cosecha

Lo mejor de Castilla, garantizados, ... del país superiores 1'10 y 0'75, alpiste ... zo 5'50. Casa de los mejores cafés y ... rencia. Alfonso Lorente plaza de San Andrés ... léfonos 417 y 180. Servicio a domicilio.

Arriendo piso independiente, ... eléctrica y agua ... próximo al Realejo. Razón, Muñices, 4 ... principal izquierda.

Inglés. Lecciones particulares del idioma inglés, contabilidad ... por Profesor Mercantil. Candelaria, ... De 1 a 2 de la tarde.

Se arriendan pisos independientes modernos, ... ción de luz eléctrica y agua, en la calle ... dós, 3. Razón en casa de Pueyo y Compañía.

VENDO un precioso brocal ... del siglo XVI, de ... bonitos relieves; también se venden 10 ... puertas viejas de diferentes tamaños ... Para tratar con Domingo Tallón, Cea, 10 ...

Se arrienda un buen local en ... Concepción, 33, ... ra comercio. Para informes en la misma casa ... bién se venden las ventanas de hierro con ... rrespondientes puertas de cristales de ... otras de persianas precedentes de la reforma ... indicada casa.

Con garantía de 1.000 pesetas ... sea un matrimonio ... poca familia, para mozos de un establecimiento ... bebidas y restaurant. Para más detalles calle ... de San Hipólito, 4 duplicado.

Se venden muebles en buen estado ... ausentarse su dueño. ... Avenida Canalejas, 20, 2.º izquierda, de 2 a ... ría Roldán.

Caballero estable alquilaría habitación amplia exterior, con ... completa en familia honorable, sitio céntrico ... Puerta Gallegos. Dirigir ofertas a: Vehículo ... culo Labradores, calle Gondomar.

Se venden puertas, portones, ... de cocheras y de ... algunos muebles. Se arriendan habitaciones ... guardar muebles o cosa análoga. Domingo ... núm. 1.

VENTA

Se vende una máquina de coser americana ... nueva. Pompeyos, 1 duplicado, altos.

Arrendamiento de un 2.º piso ... agua e instalación ... de luz eléctrica. Calle Pedro López, 26.

La modista A. Rilova avisa a ... la que ha regresado de ... rritz y San Sebastián, donde fué a recoger ...

Se vende una casa buena, ... tío y en muy buenas ... ciones, por ausentarse su dueño. Se entrega ... ve al firmarse la escritura. No se admiten ... dores. Razón, Cardenal Herrero, 10 ...

Arrendamiento. Se hace de ... so primero ... nueve habitaciones, recibidor y cuarto de ... la casa de nueva construcción en la calle ... do de Córdoba, sin núm. frente a la estación ... tral.

Carbón de Encina

Se sirve a domicilio, desde 20 quilos ... lante, a 25 céntimos quilo. Avisos, Góngora ... guería) y Jurado Aguilar, 9.

VENTA. Automóvil Clevelan, ... kilómetros de recorrido ... zón, Fernando Serrano, calle Torres Cabrera ...

Se vende un lebrillo grande ... melado, con pie de ... muy fuerte, en la calle Rey Heredia, 27.

CRIADA

Para cuerpo de casa y plancha se desea ... brosio de Morales, 9. Inútil presentarse sin ... referencias.

CORSETERIA MADRILE...

Especialidades Corsés-Fajas.—Fajas y Corsés rectos, para cuerpos defectuosos

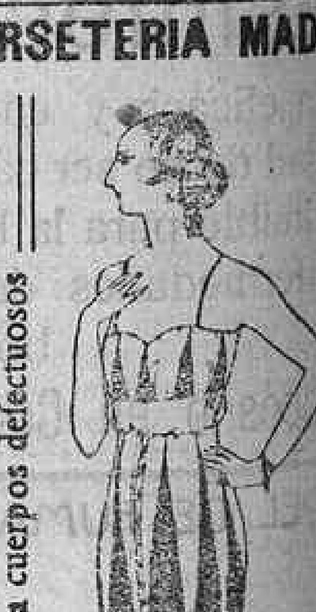

LIBRERIA, 14.-CORDOBA

ESTABLECIMIENTO TIPOGRAFICO

DEL

DIARIO DE CORDOBA

Calle García Lovera, núm. 20

APARTADO NUM. 30 **TELEFONO NUM. 184**

Se hace con prontitud toda clase de trabajos :: Facturas, esquelas de defunción, participaciones de enlace, recordatorios, prospectos y carteles en todos tamaños, cintas para coronas, etc., etc.

Calle García Lovera, núm. 20

(c) Ministerio de Cultura 2007