AÑO XV | Franqueo concertado | Guadalajara 6 de Agosto de 1924 | Franqueo concertado | NUM. 721

REDACCION
Travesía de Sto. Domingo, 4
TELEFONO NUM. 27
Adonde se dirigirá la correspondencia de la parte literaria

LA PALANCA

ADMINISTRACIÓN
Imprenta y Librería LA AURORA
PLAZA DE SAN ESTEBAN, 2
TELEFONO NUM. 175
Adonde se dirigirá la correspondencia de la parte administrativa

SEMANARIO INDEPENDIENTE — Fundador-propietario director: FRANCISCO DE PAULA BARRERA

SUSCRIPCION.. Un año..... 6'00 pesetas. Un trimestre. 1'50 » Un mes..... 0'50 » — Se suscribe en la Administración, Plaza de San Esteban, núm. 2.

SE PUBLICA LOS MIÉRCOLES
NO SE DEVUELVEN LOS ORIGINALES

NUMERO SUELTO, DIEZ CENTIMOS.—ATRASADO, VEINTE
Anuncios, reclamos, comunicados y esquelas de defunción, a precios convencionales.

BIBLIOTECA PUBLICA GUADALAJARA

APOLINAR COBETA DOLADO
GUADALAJARA { Torres, 4. Teléfono 103. / Puerta Zaragoza, 20. » 278.

FABRICA DE HIELO, RECIENTE INAUGURACION
Sirvo a domicilio de 15 kilos en adelante; al detall, TORRES, 4

Molino y Almacén de Cereales
LABRADORES: Limpia de toda clase de granos para la simienza, precios módicos. VAQUEROS: Alfalfa, Pulpa y Maiz, se sirve a domicilio. Grandes existencias de CEBADA y cereales en general; para compras consultar precios.
Comerciantes: Almacén de Aceites, Frutos Coloniales y Peninsulares en general, Fábrica de Jabones, Fabrica de Aceites.
LA MAYOR EXISTENCIA :-: LAS MEJORES COTIZACIONES

GARAGE SAN MIGUEL

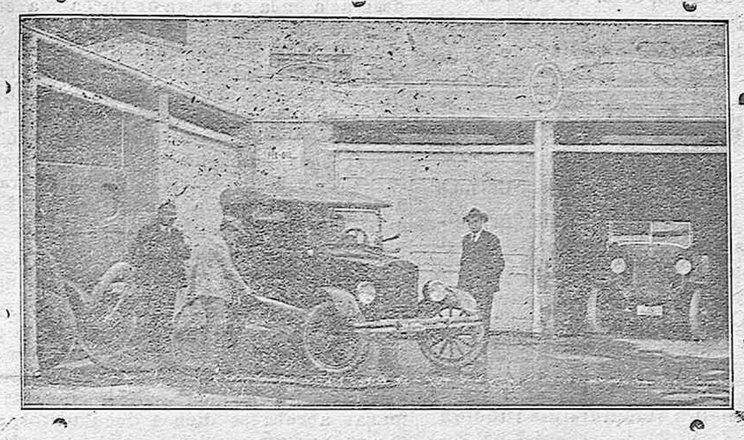

Cabinas independientes
Gasolina SHELL, Aceites, Accesorios.--Teléf. 323

BANCO ZARAGOZANO
FUNDADO EN 1910
SUCURSAL DE GUADALAJARA
Sucursales establecidas: Ateca, Cuenca, Haro, Jaca, Sádaba, Sto. Domingo de la Calzada, Sus, Tarancón, Tauste, Zuera.—Sucursales en instalación: Arnedo, Belchite

Capital: 5.000.000 de Pesetas :-: Reservas: hasta 31 de Diciembre de 1923: 620.000 Pesetas

PRINCIPALES OPERACIONES QUE REALIZA

CUENTAS CORRIENTES
Abona a la vista, 2 ¾ por 100 de interés anual.
Con 8 días de pre-aviso, 3 por 100 idem

CUENTAS A PLAZO
A tres meses, abona 3 ¾ por 100 interés anual.
A seis » » 4 por 100 » »
A un año, » 4 ½ por 100 » »

CAJA DE AHORROS
Admitimos imposiciones desde 1 a 20.000 pesetas, percibiendo sus imponentes el 4 por 100 de interés y pueden hacerse entregas y reintegros todos los días laborables.

HORAS DE CAJA: De 9 a 1 y de 3 a 5

Descuento y negociación de letras sobre la península y extranjero.—Cheques y cartas de crédito sobre las principales plazas de España y extranjero.—Compra y venta de valores en Bolsa de Madrid.—Cobro y descuento de cupones y títulos amortizados.—Depósito de valores libres de derechos de custodia.—Cuentas corrientes en moneda extranjera.—Cuentas de crédito con garantía personal.—Cuentas de crédito con garantía de valores.—Transferencia de fondos por correo y telegrafo sobre toda España y extranjero.—Compra y venta de monedas de oro y billetes de todos los países del munco.—Informes comerciales: se facilitan gratis a nuestros clientes.—Facilitamos cartas de presentación y de recomendación, muy convenientes para viajantes de casas de comercio, con las cuales mantengamos relaciones comerciales.

Edificio propio: TENIENTE FIGUEROA, 4
Oficinas provisionales: MIGUEL FLUITERS, 59 y 61

¡Mujeres bellas!
No dejéis que la pobreza de la sangre marchite vuestros encantos. La inapetencia, la debilidad, la anemia, el insomnio y el cansancio se curan bien y pronto nutriendo la sangre de hierro y glóbulos rojos con el poderoro Reconstituyente Jarabe de

HIPOFOSFITOS SALUD
Más de 30 años de éxito creciente. Único aprobado por la Real Academia de Medicina.
Rechace usted todo frasco donde no se lea en la etiqueta exterior HIPOFOSFITOS SALUD impreso en tinta roja

SE VENDE
Un bonito gabinete tapizado y otros muebles.
Cristo de Rivas, núm. 1.

ESENCIA DE ESPLIEGO
Se compran pequeñas y grandes partidas. Dirigid las ofertas a la
FARMACIA DE CABALLERO
GUADALAJARA F. Ag.

La GUIA DE FERROCARRILES (mensual), se vende en la librería del Sucesor de Antero Concha.—Guadalajara.

ALMACÉN DE HIERROS Y CHAPAS
DE TODAS CLASES
VIGAS DOBLE T EN EXISTENCIA
PRECIOS DE MADRID
Andrés y Tomás Taberné
GUADALAJARA

EL PROBLEMA DEL AGUA

(Conclusión.)

«Aun cuando el aforo debe hacerse en la entrada de la casa, esto es, en la llave de aforo, algunos vecinos, bien sea por influencias o porque los defectos de instalación hacen muchas veces que haya que recurrir a este procedimiento, han conseguido que se les afore en el depósito de distribución. Después ponen bifurcaciones antes del depósito, con lo cual se aumenta el fraude y se aumenta el agua que se va a la alcantarilla sin utilidad. Por el contador, agua que se consume, agua contada.

«El Ingeniero que suscribe está hoy día plenamente convencido, después de cuatro años de constantes disgustos, de que es completamente imposible el aforar las tomas de agua en Guadalajara, y a poco que se piense sobre ello se verá lo injusto que tiene que ser el sistema.

«En ningún reglamento de los antiguos de este Ayuntamiento, ni en ninguna parte, consta que los empleados del Municipio hayan intervenido, oficialmente al menos, en la colocación de las instalaciones de agua por llave de aforo. Por eso, sin duda, la inmensa mayoría de los depósitos de distribución existentes por llave de aforo o son insuficientes o adolecen de grandes defectos; ninguno tiene flotador para impedir el acceso del agua una vez lleno; hay muchos sin tapa, etc., etc., y el que esto escribe ha oído a respetables Médicos de la localidad, que a la suciedad y falta de condiciones higiénicas de estos depósitos hay que atribuir las calenturas y trastornos que en algunas épocas se padecen en Guadalajara. Con el aparato contador pueden evitarse en la mayoría de los casos el uso de estos depósitos.

«Hay en Guadalajara colocados (hasta fines del mes de Abril próximo pasado), unos 190 contadores, por cuyo consumo se han recaudado en el año económico 1923-24, 18.222 pesetas, que suponen un consumo de agua, teniendo en cuenta las concesiones a perpetuidad de algunos de ellos, de 250.000 litros diarios, suponiendo, para exagerar el razonamiento, que esta agua sólo sea de las «Fuentes de Torija», pues hay 18 que tienen agua del «Haza del Carmen». Haciendo la cuenta de las 96 concesiones de agua a perpetuidad que no tienen contador, las 170 a censo (refiriéndome sólo a las concesiones de las «Fuentes de Torija») y calculando en 200.000 litros diarios los consumidos en fuentes públicas (procedente de Torija), riegos y lavaderos, (cifra exagerada, pues durante siete meses del año se consumen escasamente 50.000 diarios), resulta que en Guadalajara se justifican por cobro, concesiones a perpetuidad y servicio público 716.000 litros diarios de agua procedente de los manantiales de Torija. Pues bien, cuando menos agua ha llegado a los depósitos, ha sido cuando ha habido que quitarla de noche, con lo cual se calcula perfectamente el consumo de 15,6 litros segundo, o sea 1,347.840 litros diarios, millón trescientos mil litros de agua que consume Guadalajara en el día, puesto que hay que cerrar el depósito por la noche, resultando un exceso de lo consumido sobre lo justificado de más de 600.000 litros, y aun cuando por las juntas, averías y demás pérdidas se suponga, que ya es suponer, que se pierdan 100.000 litros diarios, quedan 50.000 litros que se consumen sin abonarse por ellos nada al Ayuntamiento; 125 pesetas diarias que deberían engrosar las Arcas municipales y con las cuales en bien poco tiempo se podía reformar la instalación actual y hacer las obras necesarias en los manantiales, arqueta de aforo y depósito.

«Y conste que el razonamiento está hecho teniendo en cuenta la época del año en la que, por llegar la cantidad mínima de agua de 15,6 litros segundo, se quita el agua de noche, que si se tiene en cuenta que esta entrada de agua es sólo durante dos o tres meses y que los restantes entra muchísima más, como ocurre este año, se verá que sin gran esfuerzo y con el sistema de contadores se podrían recaudar en Guadalajara, población de las más baratas de España en el servicio de agua, cerca de 80.000 pesetas anuales.

«En el año de 1919 se recaudaron 20.536 pesetas, en el económico de 1923 a 24, 32.720 pesetas.

«Además, con el empleo del contador, se podrá tener el agua de noche, aún en las épocas de escasez, evitando el peligro en los casos de incendio, de tener que tardar en el suministro del agua necesaria.

«Las bajas de presión que se notan durante los veranos en algunas casas de la parte alta de la calle Mayor, por aumentar el consumo de las partes bajas, bajas notadas hace ya varios años y que algunas son debidas, como ocurre en el Casino principal, a defectos de instalación, sólo pueden remediarse con el aumento de sección, ya propuesto por el Ingeniero Sr. Peláez, del tubo de llegada del Depósito, que es de 16 cm. hasta la puerta de Bejanque y de 11 desde esta puerta por la población. Dicho tubo debe ser de 26 cm. desde el Depósito hasta la esquina del Casino principal.

«Esta baja de presión la atribuyen algunos al tubo que va por la calle del Estudio. Esto no es cierto, pues este tubo hace ya varios años que toma el agua del «Haza del Carmen» y no de la de las «Fuentes de Torija», que es la que surte a las casas de la parte alta de la calle Mayor.

Guadalajara 15 de Julio de 1924.—El Ingeniero Director del servicio de Aguas,

JOSÉ TEJERO.»

EL VIAJE DE NUESTRO DIRECTOR

El lunes salió, acompañado de su familia, para Espinosa de Henares, nuestro Director señor Barrera, que pasará allí una temporada ocupado en un asunto de su profesión de abogado.

Durante su ausencia se encarga de la dirección de LA PALANCA D. Vicente Pedromingo, al que puede dirigirse toda la correspondencia literaria.

¡ESO VA BUENO!

Ahora resulta, según *Flores y Abejas*, que se podía instalar la Academia de Ingenieros en el Cuartel de San Carlos, en Octubre próximo; que en el campo de instrucción de San Roque se edificará una nueva Academia; y que solo los que trabajaron para que no viniera a los Asilos el Colegio de Huérfanos de Telégrafos, son los que ahora aseguran males y deprimen espíritu.

Pues esto va bueno entonces, porque ya casi sobran locales para la Academia y sobre todo si se hace esa nueva en el campo de instrucción de San Roque, y se hace otra aprovechando los salones de la que se incendió, y en el Cuartel de San Carlos cabe otra, podríamos tener hasta tres Academias.

Lo que no aclara el colega y es lástima, es lo referente a esos bandidos, (no merecen otro nombre) que lograron no vinieran aquí ni la Escuela de Telégrafos ni el Colegio de Huérfanos, que nosotros creíamos que no habría sido nunca más que un proyecto de algunos ilusos, porque se demostró que ni se disponía de los Asilos de San Roque, ni en Madrid querian traer semejantes Instituciones a Guadalajara.

Sería cosa de averiguar quiénes son los que han trabajado en perjuicio de Guadalajara, y nosotros, si lo supiéramos, lo diríamos clarito para que el pueblo los conociera y supiera quiénes son los enemigos, pues no nos gusta quedar como el aceite, siempre encima, como a otros, y rectificaríamos gustosos.

UNA INICIATIVA FELIZ

Por el inválido de Africa

Consecuencia fatal y obligada de la actuación de España en Marruecos, son los sufrimientos de los valientes soldados que allí pugnan por el honor nacional. Sus dolores, sus privaciones, sus enfermedades y heridas, han conmovido siempre de un modo intenso el alma popular y en noble pugilato de caridad y de abnegaciones, pusiéronse frecuentemente a contribución, esfuerzos beneméritos para llevar salud, socorros y consuelos a los estrechos recintos de las posiciones, a los barracones de los campamentos y a las tristes salas de los Hospitales de sangre.

Hubo almas generosas que no los olvidarán en días señalados y de íntimas alegrías familiares. Tal hizo Francisco Casals, que tras de varios viajes a nuestra zona de influencia, en la que dejó siempre gratísimos recuerdos, tuvo constantemente presente a aquella brava y sufrida juventud, y organizó en Barcelona la Nochebuena del soldado, que dió por resultado la recaudación de cerca de 40.000 pesetas, las cuales, convenientemente invertidas, llevaron horas de regocijo y amorosa añoranza a los combatientes del Riff.

Pero no bastaba esto, se dejaba y a la imperiosa necesidad de socorrer magnánimamente a los repatriados, que víctimas de graves mutilaciones o de dolencias incurables contraídas en servicio de la Patria, quedaron inútiles para el trabajo, sin que concurriesen en ellos circunstancias que mediante la protección oficial le pongan a cubierto de la miseria, y Casals sometió a la aprobación del Directorio la iniciativa de llevar a cabo una suscripción nacional para socorrer al mutilado de Africa, y designar un día del año para en lo sucesivo celebrar una colecta pública con tan patriótico y levantado fin.

El Gobierno aplaudió el pensamiento y lo aprobó sin reservas; lo acogió con entusiasmo sincero el virtuoso y sabio Patriarca de las Indias, e inmediatamente dió cuenta de ello a Sus Majestades, que asumieron la presidencia honoraria, designando la augusta Soberana para que la represente en el Consejo a Su Alteza la Srma. Sra. Duquesa de Talavera de la Reina, y una vez terminada la precisa propaganda, el Consejo actuará intensamente para que este homenaje resulte un verdadero acontecimiento que ponga de manifiesto la grandeza y esplendidez del alma española.

Dentro de breves días recibirán los Ayuntamientos, Diputaciones, Prelados, Gobernadores, Delegados Gubernativos y Autoridades todas, cartas circulares e instrucciones, y es de esperar que ninguna región ni pueblo, por humilde y pobre que sean, dejen de aportar su óbolo a tan simpática y caritativa empresa.

F. V.

¿Una niña martirizada?

El miércoles último, cuando se hacía el reparto en la capital de nuestra edición, empezó a correr el rumor por todas partes de haber sido encontrada casi moribunda a causa de malos tratos y en una cueva del domicilio de sus padres, una niña de corta edad.

Como el rumor tomaba cuerpo y la indignación de las gentes era general, dimos importancia al caso y procuramos enterarnos de la verdad del hecho.

Resultó, que unas niñas que jugaban en la calle de Barrionuevo alta, junto a a casa número 7, cerca de la plaza de Santa María, percibieron débiles quegidos que procedían de un sótano y oyeron una voz que les pedía pan; las niñas echaron por la ventana del sótano de donde salía la voz, un caramelo y la que se hallaba en él añadió que estaba enferma en aquel sitio y abandonada de sus padres; todo lo cual comunicaron las niñas a una vecina y ésta al guardia municipal Nicomedes Illana, dando éste conocimiento a la Guardia civil.

Una pareja de la Benemérita se dirigió enseguida a la casa de la niñá, plaza de la Claustra, número 5,—cuyas habitaciones bajas dan a la calle de Barrionuevo,—donde vive el operario de La Hispano Antonio Benito en compañía de Vicenta Quijada, natural de Valdemoro, abriendo ésta la puerta y oponiendo alguna resistencia a la Guardia civil y a los agentes de Vigilancia que llegaron a continuación, pretextando que el hombre que vivía con ella no estaba presente. Las autoridades practicaron un registro minucioso en el interior de la casa, encontrando en una habitación a la niña de nueve años Justa Benito Serrano, en un estado de debilidad tal, que no pudo contestar al interrogatorio que se le hizo, por lo que, previo acuerdo de los médicos Sres. Blanco y Díaz, fué trasladada en una camilla al Hospital provincial, ocupando la cama número 10 de la sala de San José, donde continúa, habiendo conseguido mejorar algo en su grave estado, merced a las medidas tomadas por los médicos y Hermanas de la Caridad.

Vicenta, la mujer que la tenía a su cuidado, fué llevada a la presencia del Juez de instrucción Sr. Torres, teniendo necesidad de defenderla la policía del público, que indignado, pretendía agredirla.

También prestó declaración ante la autoridad judicial el padre de la niña Antonio Benito.

Vicenta ingresó en la cárcel después de declarar ante el Juez, siendo puesta al día siguiente en libertad.

Parece que la niña en cuestión se encuentra padeciendo de tuberculosis, y por esta causa, la Vicenta dijo que la tenía separada de sus otras hijas para evitar el contagio.

No se ha comprobado que la haya maltratado más que en el sentido de no haberla atendido en su enfermedad como debiera y era de humanidad hacerlo.

NUEVA SUCURSAL

En la calle de Miguel Fluiters, 59 y 61, se ha instalado una nueva Sucursal del Banco Zaragozano, dirigida por don Jacinto Castellá, y del que ha sido nombrado apoderado Don Francisco Monge Vela.

CRONICAS FEMENINAS

La Iglesia y los descotes

Porque algunos Obispos españoles, siguiendo la práctica establecida hace ya tiempo en muchos templos extranjeros, han dictado medidas severas para evitar que las mujeres vayamos a la iglesia y, sobre todo, algunas se acerquen a comulgar con el pecho y los brazos al aire, no ha faltado quienes tachen de intransigentes a los señores prelados y hasta traten de ridiculizarlos.

Con perdón de quienes así proceden, he de decirles que me parece que están equivocados.

Yo, que no tengo ciertamente fama de «pacata», y que he sido tildada muchas veces de «demasiado niña bien» —ojala lo fuera, no por lo de «bien», sino por lo de «niña», que se vislumbra ¡ay! tan lejos cuando se está ya dando vista a los treinta....—me creo con autoridad para formular mi voto en contra de esa moda imbécil que impone llevar al aire el pecho y los brazos, como antaño me opuse a la ridiculez de la falda demasiado corta. Y no es que yo vaya a lanzar aquí una prédica en defensa del pudor y la honestidad que tan mal parados quedan con esa moda: ni mi genio se aviene con elucubraciones demasiado serias y trascendentales, ni creo que mis lectoras necesiten de muchas retóricas para ponerlas en guardia contra lo que sea atentatorio a su decoro y dignidad; pero sí he de oponerme a esa moda del avance del desnudo por razón de estética. Cuando lo de las faldas demasiado cortas, dije que esa moda no prevalecería porque no todas las mujeres pueden lisonjearse de poder enseñar unas pantorrillas presentables, y como la mayoría de las mujeres se encuentran en el caso contrario, ellas mismas se encargarían de echar abajo aquella moda.

Y acerté. Ahora digo lo mismo respecto de la moda de enseñar a todas horas y en todas partes el pecho y de llevar los brazos desnudos. Porque hay que ver, lectoras, los pechos y los brazos que por ahí lucen muchas damas y damiselas. Hay pechos que parecen el caparazón de un saurio disecado, y se muestran brazos que, lejos de ser torneados, parecen palillos de tambor o maza de Fraga. Y como todo eso es antiestético y expone a muchas al ridículo, acabará por desaparecer.

Pero aunque esta moda se impusiera, aunque se hiciera corrriente el llevar los brazos desnudos y el pecho ampliamente descotado, a la iglesia ni se debe ni se puede ir así. Cada hogar ha ser respetado como se merece, y lo que puede ser tolerable en un sarao o en un banquete protocolario, es repugnante en la iglesia. Al templo hay que ir vestidas severa y decorosamente, y no digamos si se trata de acercarse a la Sagrada Mesa, pues, para esa solemne ceremonia, todo el recato y todo el pudor, son pocos. Vaya, pues, mi aplauso para esos señores Obispos, aunque rabien las partidarias de lucir lo que debe permanecer oculto.

LEONOR DE OLÓZAGA.

LOS POSEEDORES DE MARCOS

El Directorio Militar ha designado al profesor mercantil y Jefe de negociado del Ministerio de Hacienda, Don Julio Pérez Maffei, para que en su nombre, se haga cargo de la estadística de marcos en España y cantidades de pesetas invertidas en su adquisición.

La Asociación, en su deseo de que todos los españoles poseedores de marcos estén incluídos en dicha estadística, hace un nuevo y definitivo llamamiento, rogando que a la mayor brevedad posible, le sean remitidos ambos datos al domicilio de la Asociación, Conde de Romanones, 12, o a su Apartado de Correos n.º 804, Madrid.

Se venden

cuatro cabras, dos de ellas dando leche, y una hermosa cerda cubierta y a punto de parir. Detalles, en la Administración de este periódico, plaza San Esteban, 2.

DEL AYUNTAMIENTO

La sesión del miércoles

Preside el Sr. Alcalde y asisten los cuatro señores Tenientes de Alcalde.

Se aprueba la distribución de fondos del mes de Agosto.

Es denegada la petición de D. Tomás Sánchez Moya, para dar funciones de cinematógrafo en el paseo de la Concordia.

Concédese terreno en ciertas condiciones a D. Cándido Cuesta, para establecer un kiosco en el paseo de San Roque.

También se concede concierto para pago del arbitrio sobre introducción de carbones y leñas a D. Vicente Montes, D. Félix Pérez, D. Rufino Merino y don Manuel Benito Chavarri.

Se aprueba el padrón especial del impuesto sobre rótulos y escaparates, acordándose su exposición al público por ocho días.

Se acuerda la formalización en Caja de varios depósitos existentes desde hace algunos años.

Dáse cuenta del balance de cobros y pagos del mes y de la relación de deudores y acreedores al Municipio en 15 del presente mes.

Pasa a informe del Sr Ponente de Hacienda un proyecto de colocación de tubería para conducción de agua al barrio del Alamín, y una moción del señor Pardo para la adquisición de dos gigantes y dos cabezudos.

También pasa a informe del Interventor de fondos municipales y Ponente de Hacienda, una solicitud de D. Antonio Lozano pidiendo devolución de una fianza.

Concédese licencia para acometido de aguas sucias a D. Andrés y D. Tomás Taberné.

Se acuerda la ejecución de obras de reparación en el torreón del Alamín.

Queda sobre la mesa una moción del Sr. García, referente a modificación de un acuerdo relativo del Montepío municipal.

Dáse cuenta del estado de multas impuestas durante la semana anterior.

Intereses de Guadalajara

Es indudable que el problema magno de Guadalajara lo constituye la continuación de la Academia de Ingenieros. Por esta razón, cuando se habla del posible traslado de dicho Centro, las fuerzas vivas de la localidad hacen gestiones y piden al Gobierno que no se despoje a esta capital de tan importante elemento de vida. Pero es lo notable que esas fuerzas, por solo preocuparse del máximo problema, no se fijan en otros intereses, que aunque modestos y de menos cuantía, proporcionarían a Guadalajara una aportación digna de ser deseada.

Un ejemplo de ello lo tenemos en el orden penitenciario. Hace escasos meses giró una visita a nuestra Cárcel el Inspector general de Prisiones Excmo. Sr. D. Fernando Cadalso, y rápidamente se dió cuenta del abandono en que había estado el edificio y de las buenas condiciones que reune para hacer de él una gran Prisión. Consecuencia de aquella visita ha sido el proyecto de reformas aprobado por R. O. por valor de cerca de 200.000 pesetas, cuya subasta se verificará el día 20 del actual.

Parece que el Sr. Cadalso, que ante todo le domina un gran entusiasmo por cuanto suponga mejoramiento del régimen y servicios penitenciarios, se propone no solo reparar lo que amenazaba hundirse, sino convertir la actual Prisión preventiva en Establecimiento de cumplimiento de condenas, surgiendo como consecuencia inmediata la necesidad de construir nuevo edificio para preventiva.

De esto se ha enterado todo el mundo, porque algunos toques de atención se han dado en estas columnas; pero las fuerzas vivas a que antes aludíamos nada han hecho, como si la instalación de nuevas instituciones, sean de la índole que sean, no preocupara a los intereses locales de Guadalajara.

Solo hay que apuntar en pro de nuestra Corporación municipal, la buena acogida dispensada por la mayoría de sus representantes a la gestión iniciada por dignos y entusiastas funcionarios de Prisiones, en el sentido de que se ayude al Estado con la donación de terrenos propiedad del Ayuntamiento o con otras aportaciones que estimulen a aquél a la realización de tan beneficiosa obra para Guadalajara.

De desear es que se aunen todas las fuerzas, procurando dar cuantas facilidades se pueda, al objeto de poder añadir un *granito de arena más* a la vida poco próspera de esta capital, digna de mejor suerte. Cuantos por su representación están obligados a velar por los intereses de Guadalajara, tienen la palabra.

F. S. M.

GUIÑOS Y CABRIOLAS

EL RELOJ

He experimentado siempre ante el reloj cierta inquietud, como si en él se ocultase alguna partícula del Misterio. En vano la razón intenta definirle como un ingenioso artificio para someter el Tiempo a las leyes del Espacio y poder así reducir aquél a medida; esto no va más alla del reloj de sol y de la clepshidra; pero lo inquietante, lo misterioso, lo terrible del reloj no es nada de lo que aquellos hacen, sino su isócrono, pertinaz e inabable tic-tac.

¿Habéis dejado alguna vez volar la fantasía cuando en las noches de insomnio, al taladrar las tinieblas con una mirada de ciego (mirada que escruta lo irreal) os halláis como encerrados en negrísima cabina, aislados del tráfago jazz-bandesco de las cosas y las gentes vulgares y escucháis atentos el zumbar de los mundos en su audaz carrera, el paso mucilaginoso de algún espíritu inquietante, el minúsculo ruido de una idea al brotar? ¿Por qué estos desvaríos? ¿De dónde vienen? ¿Quién los inspira? Escuchad un momento:

—Tic-tac-tic-tac-tic-tac... ¡Es el reloj!

El tic-tac del reloj es la polilla de las sombras.

Cuando el reloj logra triscar las sombras de la noche, irrumpen de nuevo los rayos luminosos sepultados por aquéllas, y el reloj, rendido por la heróica labor que le llevó al triunfo sobre el negro Arhimán, duérmese durante el día, y para comprobar que no ha muerto, hay que auscultarle, acercándolo al oido... .

Y ya en esta posición de radioescuchas percibiréis el eco interminable de los latidos del corazón del tiempo, que por radiotelefonía transmiten los astros. Por eso instintivamente llevamos el reloj en aquellos lugares en que más perceptibles son los tic-tacs de nuestro corazón (en el bolsillo del chaleco, en el del pecho de la americana, en la muñeca) y sentimos un malestar no bien definido cuando alguien, para auscultar el tiempo, echa mano al bolsillo del pantalón.

Aprovechamos esta ocasión para proclamar nuestra antipatía hacia el reloj de pulsera, que da un aire de campeón de ciclismo a la humanidad; y sobre todo, nos molesta ese gesto matón de saltamuelas que hace adoptar al personaje que quiere mirar qué hora es.

.....

.....

El reloj va cosiendo las horas para confeccionar el gran sudario de la eternidad.

.....

.....

Termino: El reloj me dice que si llegase a agotar las sugestiones de su tic-tac, habría conquistado el infinito; y a él, a mí... ¡y a tí, lector! se nos acaba la cuerda.....

JOSÉ VIDAL.

DE SOCIEDAD

Lamentamos la ausencia del Comandante de Ingenieros D. José Tejero, que ha sido destinado, a su instancia, al Regimiento de Telégrafos.

—Enviamos nuestro pésame al señor Cajero de esta Sucursal del Banco de España D. Javier Muñoz Baena, que ha perdido a su respetable señora madre Doña Inés MacCrohon.

—Para los baños de Fitero, ha salido nuestro querido amigo D. Celestino García Antúnez.

—Con sus hijos los señores de Ramírez, está pasando unos días en Trillo nuestro querido amigo D. Félix F. Anduaga.

—A su hermosa finca de Valbueno, ha llegado de Madrid la señora doña Clotilde del Campo.

—Nuestro querido amigo el notable médico y redactor de «Diario Universal» don Víctor Ruiz Albéniz, saldrá en breve para París y Londres, donde pasará unos días.

—La encantadora niña Glorita Bozal Gil, hija del elocuente abogado y querido compañero en la prensa D. Santos, ha obtenido un diploma en el concurso de belleza infantil organizado por el diario madrileño «La Voz». Enhorabuena.

—Para Madrid salieron el viernes los señores de Martín Puebla, con sus hijos, que pasarán allí una temporada.

—En la iglesia de San Manuel y San Benito de Madrid, se ha celebrado dias pasados el enlace matrimonial de la encantadora señorita Mercedes Antelo, hija de nuestro distinguido amigo y paisano, el segundo jefe de la Dirección general de la Fábrica de la Moneda, D. José, con el ilustre catedrático de la Facultad de Medicina y doctor de la Asociación de la Prensa, D. Enrique Devís.

A causa del reciente luto, la ceremonia nupcial se celebró en familia, y en ella figuraron como padrinos, la Sra. madre del doctor D. Florestán Aguilar y el padre de la novia.

Los recién casados, Sres. de Devís, han salido para París, Londres y otras importantes capitales del extranjero.

- CULTOS -

En el Carmen

El día 13 del corriente, dará principio la novena que en honor de la milagrosa imagen del Olvido, Triunfo y Misericordias celebra la Comunidad de Religiosas del Carmen.

Todas las tardes, a las siete y media, habrá sermón y ocuparán la cátedra sagrada varios padres Franciscanos.

El día 15, habrá solemnísima función costeada por S. A. R. la serenísima señora Infanta D.ª María Isabel de Borbón y Borbón.

En San Nicolás

Han resultado brillantísimos los cultos dedicados la semana anterior a la Santísima Virgen de la Soledad, celebrados en la iglesia de San Nicolás, a los que ha acudido numerosísimo público.

El orador D. Jesús García Colomo, ha pronunciado una serie de sermones notables, lo que revela la vastísima cultura de dicho señor.

La parte musical, a cargo del Sr. La Rosa, muy bien.

El domingo por la tarde fué sacada la imagen de la Soledad por las calles de la población con acompañamiento de música y muchísimas personas, siendo reintegrada al templo mismo de San Nicolás, hasta que se realicen las obras que se proyectan de reparación de la ermita.

Por el acierto en los cultos llevados a cabo, nuestra felicitación a la Junta directiva de la Cofradía.

REGIMIENTO DE AEROSTACION

Por el presente se anuncia el arriendo del aprovechamiento del estiércol del ganado de este Regimiento, cuyas condiciones están de manifiesto en la oficina de Mayoría, admitiéndose proposiciones en pliego cerrado hasta el 15 del próximo mes de Agosto, siendo de cuenta del adjudicatario el importe de este anuncio.

—*El Comandante Mayor*, JOSÉ CUBILLO.

ANECDOTAS HISTÓRICAS EDUCATIVAS

Las audiencias del buen Juez (Justicia)

Preguntaron en cierta ocasión a Alejandro Magno por qué cuando daba audiencia en el tribunal de justicia se tapaba con la mano un oído mientras el acusador formulaba sus acusaciones, y el emperador contestó en el acto:

—Es que el otro oído lo reservo para escuchar al acusado.

El talento del silencio (Reserva)

Importunaba uno de sus generales al rey Guillermo, de Inglaterra, para que revelara su plan de campaña.

—Y si os lo dijera ¿guardarías el secreto?—preguntó el rey.

—Sin duda de ningún género—contestó en general.

—Pues bien,— objetó Guillermo — si vos tenéis el talento de saberguardar un secreto, yo también quiero tenerlo.

Una respuesta de Moltke (Reserva)

Después de la batalla de Gravelotte, en 1870, un periodista preguntó al gran Moltke cuáles eran sus proyectos para continuar la campaña contra los franceses. Y el enérgico Canciller contestó después de reflexionar un momento:

—Si supiese que mi camisa conocía mis planes, me la quitaría al punto para quemarla.

GACETILLAS

Quinto Salón de Otoño.—Organizado por la Asociación de Pintores y Escultores, esta Asociación celebrará su «Quinto Salón de Otoño» (Exposición de Pintura, Escultura, Grabado y Arte Decorativo), en el Palacio de Exposiciones del Retiro, (Parque de Madrid), durante el próximo mes de Octubre.

La admisión de obras tendrá lugar del 1 al 20 de Septiembre.

Para más detalles, dirigirse a la Secretaría de la Asociación, Jovellanos, 8, 2.º, Madrid.

Natalicio.—El día 25 de los corrientes dió a luz un robusto niño la esposa de don Antonio Anisi. Felicitamos a los papás y muy especialmente a su abuelo el secretario de este Juzgado Municipal, nuestro querido amigo D. Luis Fernández.

Pago de amas.—Desde ayer al 26 del actual, podrán cobrarse en la Depositaría de la Diputación los socorros de lactancia correspondientes a los meses de abril, mayo y junio últimos.

Sobre alcoholes.—Se asegura que muy en breve aparecerá en la «Gaceta» una disposición modificando la ley de Alcoholes y determinando las reglas a que han de sujetarse los poseedores de aparatos de destilación para hacer uso de ellos.

Necesaria es la modificación que se anuncia, pues conforme está hoy la ley, ha causado grandes trastornos y perjuicios a los tenedores de alambiques y demás artefactos nútiles, la mayoría de ellos ia quienes sólo por el hecho de ignorar que debían dar cuenta de su posesión a la Hacienda, y no haberlo hecho, se les ha aplicado la sanción que la ley determina, imponiéndoseles quinientas y más pesetas de multa por cada falta, sanción que a todas luces resulta exagerada.

Un accidente.—Días pasados ocurrió una desgracia en la carretera de Barbatona, cerca de Sigüenza. Según se dice, guiaba un auto el médico forense don Mauricio Almazán con el fin de aprender a guiar estos vehículos, e iba en el estribo el dependiente de D. Dionisio García, Manuel Varas, persona acostumbrada a guiar autos y camiones. Supónese que al hacer el conductor un viraje rápido, fué lanzado el desgraciado Varas contra un árbol, sufriendo una grave lesión y falleciendo a los pocos instantes.

Presupuestos.—Por real orden de 29 de julio último, se ha prorrogado el plazo hasta el 31 del mes de agosto actual, para la presentación de Presupuestos municipales a la aprobación de los Delegados de Hacienda, pudiendo los Ayuntamientos, mientras no tengan aprobados dichos documentos, acomodar su régimen económico al que tuvieron en curso en el pasado trimestre de abril, mayo y junio.

Suicidio.—Suspendido de una cuerda, en una habitación de su casa, se le encontró ahorcado días pasados al labrador Teodoro Ayuso, vecino de Ciruelos.

Desgracias de familia parece que le indujeron a tomar tan fatal resolución.

Ascensos.—A jefe de Administración de 2.ª clase, el abogado del Estado en esta Delegación D. Enrique Calvo, y a oficial 2.º don Ricardo Taboada, de la Administración de Rentas públicas.

Sesiones.—La Comisión provincial ha señalado para celebrar sus sesiones ordinarias, durante el presente mes de agosto, los días 1, 2, 4, 5, 14, 16, 18, 19, 29 y 30.

Arbitrio.—Ha quedado expuesto al público para oir reclamaciones por ocho días, el padrón especial formado para la exacción del impuesto municipal sobre rótulos y escaparates.

Nombramiento.—Ha sido nombrado Secretario de Condemios de Arriba D. Elías Aldea Pérez, que lo es al propio tiempo de Condemios de Abajo.

Vacantes.—La Secretaría del Ayuntamiento de Cabanillas del Campo, con el sueldo anual de 1.500 pesetas.

—La plaza de Inspector de carnes de Alarilla y su agregado Valdeancheta, con 365 pesetas anuales de sueldo y 140 fanegas de trigo por iguales de los dos pueblos y lo que produzca el herraje.

—La plaza de Farmacéutico titular de Galve de Sorbe y el igualatorio particular de los vecinos de esta villa y pueblos de Cantalojas, La Huerce, Condemios de Arriba y de Abajo, que forman el partido, cuya dotación es de 7 400 a 7.500 pesetas anuales.

SE VENDE CAMA

de hierro y algunos muebles. Miguel Fluiters, 4 y 6, pral. 4 -1—P.

RELACIONES

de existencias de trigo recolectadas hasta 31 de Agosto de 1924

Estos nuevos impresos, mandados llenar por circular de la Presidencia de la Junta provincial de Abastos, en circular de 24 de Julio de 1924, inserta en el «Boletín oficial» de 30 de dicho mes, se expenden en la

CASA EDITORIAL DEL SUCESOR DE ANTERO CONCHA, GUADALAJARA

También se han hecho nuevos impresos de **Certificaciones trimestrales** de no haber experimentado variación las cifras totales o parciales del Presupuesto en lo que afecta á Utilidades, y **oficio de remisión**. (Circular de la Administración de Contribuciones en el «Boletín oficial» de 16 de Junio último).

Guadalajara: Imprenta del Suc. de A. Concha.

LA AURORA

IMPRENTA EDITORIAL, LIBRERIA Y OBJETOS DE ESCRITORIO

del SUCESOR de ANTERO CONCHA

PLAZA DE SAN ESTEBAN, NÚM. 2.--GUADALAJARA.--*Teléfono* 175

Gran surtido de papel de cartas y sobres, estuches de gran variedad, papel de hilo en resmas y cortado para oficios, plumas de todas clases, tintas de las mejores fábricas, escribanías, tinteros, lápices, papel pautado y gráfico clase superior y cuantos objetos de escritorio de novedad puedan desearse a precios económicos. Carteras, bolsillos, petacas y otros artículos de piel, devocionarios y otros libros religiosos. Rosarios, medallas. *Sellos de goma o caucho.* Material de Escuelas. Imprentillas. Tarjetas postales con vistas de Guadalajara y su provincia. Guía mensual de ferrocarriles.

Se imprimen toda clase de trabajos, como cartas, tarjetas, B. L. M., esquelas y recordatorios de funeral y de primera comunión, participaciones de enlace y de nacimiento, recetas, facturas y cuanto abarca el ramo de Imprenta, con el esmero y economía propios de esta Casa, la más antigua y acreditada de la provincia.

Especialidad en MODELACIONES IMPRESAS para Ayuntamientos, Recaudadores, Juzgados Municipales, Maestros de las Escuelas, Médicos y particulares.

5, Museo, 5. OS AVISA

esta Casa para que no olvideis las grandes ventajas que tienen cuantas personas hacen sus compras en ella, hoy más que nunca, por tener gran surtido en lanas, estambrinas, panas, corsés, retores, sábanas, colchas, colchones, mantas, satenes, vichis, sargas, percales, tapetes, géneros de punto, géneros blancos marcas sin competencia, fajas y grandioso surtido en ropa blanca y confecciones de color.

NOTA.—Esta Casa se encarga de hacer toda clase de ropas a medida, por contar con máquinas y personal apto para ello; encargar una sola prenda y después encargarán vuestros familiares y amistades cuantas necesiten; hay esmero y prontitud.

Fijarse bien, es Museo, 5

(JUNTO AL TINTE)

VENDO siempre máquinas de coser, alemanas, de ocasión.

DOCTOR E. J. AMESTOY

MEDICO ODONTOLOGO

Especialista en enfermedades de la boca y dientes.—Del Instituto Policlínico de Madrid.

Extracciones dentarias, absolutamente sin dolor (ni aún el de la punción.—Tratamiento por vacunoterapia, de las infecciones bucales.—Construcción de toda clase de aparatos protésicos de todos los sistemas en oro, caucho y porcelana (dientes a pivot, puentes fijos y amovibles, dentaduras en oro y caucho, con paladar y sin él, etc., etc.) empastes y orificaciones, y todo lo concerniente a la prótesis buco-dental.

Permanecerá en Guadalajara los Martes y Miércoles

Horas de consulta: De 10 á 1 y de 3 á 6

Palace Hotel.—Guadalajara.

—Av.—

BANCO ESPAÑOL DEL RIO DE LA PLATA

CASA MATRIZ: RECONQUISTA, 200. BUENOS AIRES

AGENCIA DE GUADALAJARA, CALLE MAYOR, 33

Fundado en 1886.—Dirección telegráfica y telefónica: SPAINBANK

El Banco Español del Río de la Plata, tiene Sucursales en las siguientes poblaciones:

En LA REPUBLICA ARGENTINA: Buenos Aires (Casa Matriz y Agencias), Rosario de Santa Fe, Bahía Blanca y principales plazas de la República.

En el URUGAY: Montevideo.

En EUROPA: Amberes, Barcelona, Bilbao, Coruña, Génova, Guadalajara, Hamburgo, Londres, Madrid (Central y Agencia núm. 1), París, Pontevedra, San Sebastián, Sevilla, Santiago de Compostela, Valencia y Vigo.

El Banco Español del Río de la Plata, se encarga de efectuar por cuenta de sus clientes toda clase de operaciones bancarias, en las condiciones más favorables y acredita intereses en las cuentas corrientes, tanto en Pesetas como en Moneda extranjera, a tipos excepcionalmente ventajosos.

=—= ACTUALMENTE ABONA =—=

En cuenta corriente, pesetas, 2 por 100 anual.

En Caja de Ahorros, 3 por 100 anual.

DEPÓSITO DE ABONOS MARCA GROS

MANUEL CANALEJAS

AGRICULTORES: *Os conviene comprar rápidamente el* **NITRATO DE CHILE**, *antes que se aumenten los precios. Con este abono duplicais la producción.*

¡ATENCION!

ALMUERZOS 3'50

Tres platos, postre, pan y vino

ALMUERZOS 4'50

Cuatro platos, postre, pan y vino

en el

BAR DEL PALACE HOTEL

Se admiten abonos

Conciertos gratis

ALMACENES DEL RINCON

GOMEZ Y CUBILLO

PLAZA MAYOR, 21 AL 24.—GUADALAJARA

TEJIDOS, NOVEDADES Y GENEROS DE PUNTO

CAMISERIA — MANTAS — COLCHAS — TAPABOCAS Y CORSÉS

Gran surtido en esteras, encargándonos de su colocación.—Teléfono 143

-CLASICO-

Presentado en elegantísimo estuche inglés, es el papel de fumar de moda.

— PRUÉBELO Y COMPARE CALIDAD —

DIEZ CENTIMOS

En todos los estancos 17—3 a.

VIUDA DE CLEMENTE ALVIRA

BANCA

(CASA FUNDADA EN 1870)

— GUADALAJARA — MAYOR ALTA, 57 — TELEFONO, 53 —

APARTADO DE CORREOS NUMERO 5

Esta casa realiza toda clase de operaciones bancarias y principalmente el descuento y cobro de letras, cupones y títulos amortizados. Giros y cartas de crédito. Custodia de valores. Compra y venta de valores nacionales y extranjeros. Cuentas de crédito con garantía personal y de valores.

TAMBIEN ABRE CUENTAS CORRIENTES EN PESETAS, ABONANDO ACTUALMENTE LOS INTERESES SIGUIENTES

A la vista	3	por 100
A tres meses	3 ¼	por 100
A seis meses	3 ½	por 100
A un año	4	por 100

—— HORAS DE CAJA: DE 9 A 1 ——

CAFE DE LAS COLUMNAS

Antiguo y acreditado establecimiento trasladado recientemente a la casa de nueva construcción de la calle Mayor, esquina a la de Luis de Lucena, en el mismo lugar que estuvo instalado anteriormente.

SERVICIO ESMERADO DE CAFE, LICORES Y REPOSTERIA

AUDICIONES DE PIANOLA

TELÉFONO 66

LA UNION Y EL FENIX ESPAÑOL

COMPAÑIA DE SEGUROS REUNIDOS

Capital social: 12.000.000 de pesetas efectivas completamente desembolsado.

Agencias en todas las provincias de España, Francia, Portugal y Marruecos.

56 AÑOS DE EXISTENCIA

Seguros sobre la VIDA—Seguros de INCENDIOS—Seguros de valores—Seguros contra accidentes.

Subdirector en Guadalajara D. Luis Ramírez, Plaza de Don Pedro, núm. 1.

NUEVO MOLINO DE CEREALES

DE APOLINAR COBETA DOLADO

Puerta de Zaragoza, 20. Teléf. 278 — Central: Torres, 4. Teléf. 103

Se moltura toda clase de granos y semillas. Se venden piensos. Utilice sus servicios, que quedará complacido, no lo dude. PRUEBE Y SE CONVENCERA

Para consultas: Torres, 4. Almacén de Coloniales

MAQUINAS PARA COSER Y BORDAR

las de mejor resultado y las más elegantes

WERTHEIM

MAQUINAS ESPECIALES

de todas clases, para la confección de ropa blanca y de color, sastrería, corsés, etc. y para la fabricación de medias, calcetines y géneros de punto.

Dirección general en España: RAPIDA, S. A.

AVIÑO, 9 == APARTADO 738 == BARCELONA

PIDANSE CATALOGOS ILUSTRADOS QUE SE ENVIARAN GRATIS F. Dic.

NUEVOS PRECIOS

ALMACEN DE CARBONES MINERALES Y VEGETALES

DE MANUEL B. CHAVARRI

PLAZA DE BEJANQUE, 2 :-: TELEFONO 271

Esta Casa, Sucursal de los GRANDES ALMACENES CHAVARRI, de Madrid, atenta solo al interés del público, tiene ocasión de agradecer el favor que constantemente la dispensa, haciendo nuevos precios al consumidor a quien sigue garantizando, como siempre, la calidad, peso y servicio de sus carbones, reconocidos como los mejores de la provincia.

Puertollano (piedra) para cocinas	4'00	pts.	saco	40 klgs.
Antracita Asturias (toda prueba)	5'75	»	»	40 »
Mezcla de galleta y antracita (muy útil para cocinas de poco tiro)	4'70	»	»	40 »
Hulla de fragua de 1.ª clase	5'05	»	»	40 »
Id. id. id.	5'80	»	»	46 »
Carbón vegetal, caña, limpio	25	pesetas	el	kilo.
Tisana escogida	20	»	el	»

Por toneladas, precios convencionales y siempre convenientes. De encargo se sirve también Cock metalúrgico y de hornos.

SERVICIO RAPIDO A DOMICILIO

NEURASTENIA TUBERCULOSIS

ANEMIA CATARROS CRONICOS, ETC.

TOMAD

HISTOGENO LLOPIS

Insustituible en las convalecencias

Laboratorios: "A. LLOPIS,, Rosales, 8 y 12. MADRID

ESTATUTO MUNICIPAL

de 8 de marzo de 1924

anotado y comentado por la CASA ABELLA

Se vende, al precio de SEIS PESETAS ejemplar, en la Casa editorial, imprenta, librería y papelería del

Sucesor de Antero Concha

PLAZA DE SAN ESTEBAN, 2

GUADALAJARA

Se remite por correo, cargando los gastos de franqueo

LA CASA RODRIGUEZ

Tiene el gusto de ofrecer a sus numerosos clientes y público en general, los siguientes

ARTÍCULOS DE TEMPORADA

Persianas a medida en fantasía, caña, bambú y corrientes.—Butacas, mecedoras en mimbre y lona.—Sillas plegables.— Fresqueras.— Heladoras.— Polvos insecticidas. Material eléctrico. Lámparas desde 1'25 pts.

Menaje de cocina al peso:

Porcelana clase 1.ª, a 7'00 pesetas kilo.

Id. íd. 2.ª, a 6'50 íd.

Id. saltada, a 5'75 íd.

Camas de hierro y madera.— Ferretería en general. MAQUINARIA AGRICOLA, Piezas de recambio, Hilo Sisal, etc., etc.

Plaza Conde de Romanones, 84 y 87 -- Teléfono 101

(SUCESOR DE MORILLAS)

MILO

HARINA DEXTRINADA MALTEADA

Sin adición de leche ni azúcar.—Producto dietético en las afecciones gastro-intestinales.—Recomendado por las autoridades médicas del mundo entero.

De venta en las principales Farmacias y Droguerías.

Folletos gratis a quien lo solicite de la SOCIEDAD NESTLE, A. E. P. A. Gran Vía Leyatana, 41, BARCELONA.

MARCONIPHONE V.2

Aparato radiotelefónico de dos lámparas, que por un montaje especial patentado, hacen el efecto de tres.

Es el mejor del mundo por las siguientes razones:

1.ª Porque es MARCONI.

2.ª Porque es el único que permite escuchar un concierto entero sin tener que tocarlo.

3.ª Porque no varía la intensidad de la audición aunque se acerquen las manos o se toque a cualquiera de sus elementos.

4.ª Porque está exento en absoluto de reacción en antena y no pita nunca.

5.ª Por la maravillosa claridad de la recepción no igualada por ningún otro.

Aparato completo para oir LONDRES y PARIS siempre, y NEW-YORK algunas noches, con teléfonos, y MADRID en alta-voz.	695 ptas.
Aparato completo seguido de amplificador de una lámpara para oir los mismos en alta-voz	995 »
Aparato completo seguido de amplificador de dos lámparas, para oir todos los conciertos con fuertes efectos de alta-voz.	1434 »

DENTISTAS

E. TORRENTE DE ALCAIDE

RAMÓN ALCAIDE Y TORRENTE

ODONTÓLOGOS

Establecidos en Madrid, Alcalá, 30, principal

Ofrecen su nuevo gabinete dental en Guadalajara, calle Miguel Fluiters (antes Mayor baja), 25 y 31.-Martes, Miércoles, Viernes y Sábados.

COLEGIO-ACADEMIA DE SAN ANTONIO

Repaso y preparación de asignaturas para Septiembre, en Instituto y Universidad, por profesores titulados.

Hermoso local para internados, dirigidos por Sacerdote.

PLAZA DEL CARMEN, 2.-MADRID

10—7

A cada aplicación reaparece menor número de pelos, igual que sucede con la *Electrolisis (Depilación Eléctrica)*.

Se vende a 6 pesetas, en la Droguería de

AGUSTIN GARCIA

Plaza Mayor, 5, Guadalajara

F. Dic.

YA LLEGARON LOS NUEVOS AUTOMOVILES **FORD**

Con radiador y faros niquelados, que no se calientan ni gastan agua.

ENTREGAS EN EL ACTO - TURISMOS - SEDAN - CAMIONES - OMNIBUS

AGENCIA OFICIAL

GARAGE **TABERNE.** Guadalajara

ELIXIR ESTOMACAL

DE SAIZ DE CARLOS (STOMALIX)

Lo recetan los médicos de las cinco partes del mundo porque quita el dolor de estómago, las acedías, la dispepsia, los vómitos, las diarreas en niños y adultos que, a veces, alternan con estreñimiento, la dilatación y úlcera del estómago, siendo utilísimo su uso para todas las molestias del

ESTÓMAGO é INTESTINOS

VENTA: Serrano, 30, farmacia-MADRID y principales del mundo.

SIEMPRE IGUAL

MUCHOS POCOS ES MEJOR QUE POCOS MUCHOS; ESTA ES LA NORMA DE

LA CASA AGUSTIN GARCIA MANZANO

Calle de Miguel Fluiters (Mayor baja), 2 y Plaza Mayor, 5.

TELEFONO 64.--GUADALAJARA

DROGUERIA-PERFUMERIA-ORTOPEDIA-OPTICA-FOTOGRAFIA-PINTURA

- CAMIONETA -

se vende una Ford, seminueva, una tonelada. Facilidades en el pago.

Razón en la Administración de este periódico. —Av.—

PÍDASE EN FARMACIAS Y DROGUERÍAS

SAN BERNARDINO Paraguas.
SAN BERNARDINO Pieles.
SAN BERNARDINO Abrigos para niños.
SAN BERNARDINO Adornos.
SAN BERNARDINO Guantes.
SAN BERNARDINO Lana para confecciones.
SAN BERNARDINO Perfumería.
SAN BERNARDINO Suizos y zapatillas de abrigo.
SAN BERNARDINO 1.000 artículos mas.

CALLE MAYOR, 10.--GUADALAJARA
Teléfono núm. 2

FROILAN CAMPO

ANTIGUO COMERCIANTE DE ESTA PLAZA

Tiene el gusto de ofrecer al público su nuevo establecimiento sito en la calle de **Miguel Fluiters, 9 y 11,** de los siguientes artículos:

SECCION DE SALCHICHERIA

Jamones del país, Aviles, Serrano y Andorrano, Salchichón de Vich de las mejores marcas. Chorizos y longanizas de todas clases, tocinos y mantecas.

SECCION DE MANTEQUERIA

Mantecas finas de vaca recibidas diariamente de las mejores granjas productoras, quesos de todas clases del país y extranjeros.—Especialidad de la casa, queso manchego en aceite.

SECCION DE ULTRAMARINOS

Conservas de todas clases, aceites finos de Andalucía, garbanzos, judias, bacalaos, arroces, galletas y cuanto abarca este ramo en géneros finos.

No dejeis de visitar este establecimiento y quedareis complacidos

LA REVISTA **El Consultor de los Bordados,** es una revista utilísima á las señoras. Se suscribe en la librería del SUCESOR DE ANTERO CONCHA, plaza San Esteban.

La única que reemplaza ventajosamente a la leche fresca en la alimentación de los niños y en los usos domésticos. Folletos gratis a quien lo solicite de la «Sociedad Nestlé» Gran Vía Layetana, 41.

BARCELONA

LA PALANCA *se vende en el quiosco de la Plaza y en el estanco de la calle Mayor frente a la calle de Montemar.*

JUAN GUTIERREZ

TALLER DE SASTRERIA

En este acreditado taller se confecciona toda clase de prendas de paisano, militar y eclesiástica, con verdadera elegancia y precios económicos.

— SE ADMITEN GENEROS —

Mayor, 49 y 51.—Guadalajara
Teléfono 100.

TUBERIA DE GRES

Ladrillos refractarios

Fábrica: Pacifico 12

MADRID Teléf. 17-65 M

31 Ag.

SEGUROS CONTRA INCENDIOS

Antes de asegurar casas, edificios industriales, mobiliarios, mercaderías, enseres, cosechas en el campo o en el granero y modificar pólizas en curso; consúltese y pídase cotización de primas en la Delegación general para España de

CIAS. D'ASSURANCES GENERALES

(RAMO DE INCENDIOS Y EXPLOSIONES)

La Compañía más antigua de Francia
:-: *ALARCON, 9* :-: *MADRID* :-:

Subdirección en Guadalajara, D. J. Gutiérrez, Hotel Palace

AGUARDIENTES CON GUIA

Compráselos a Gregorio García, que los tiene de excelente calidad y os regala la libreta que deben llevar los vendedores al por menor.

VENTA AL POR MAYOR DE VINOS MANCHEGOS

TELEFONO 131

CALLE DE MADRID, 27.—GUADALAJARA

MERCERIA Y CAMISERIA

ESTEBAN HERMANOS

PERFUMERIA, BISUTERIA, CORBATAS, GUANTES, PAÑUELOS FANTASIA, TIRANTES, LIGAS E INFINIDAD DE ARTICULOS MAS.

ESPECIALIDAD EN CAMISAS A MEDIDA - SIEMPRE ULTIMAS NOVEDADES - PRECIO FIJO

20, Miguel Fluiters, 20 — GUADALAJARA — Teléfono 114

NIKOLA

El papel de fumar español está a la venta en todos los estancos.

ESTUCHE RECTANGULAR....	15 cénts.
LIBRITO DOBLADO.....	15 »
MAZO DE 500 HOJAS.....	90 »

SIEMPRE RECIENTES LEGITIMAS ECONOMICAS

AGUAS MINERALES DE TODAS CLASES

EXPEDICIONES A PROVINCIAS

LORENZO RAMIREZ.-30, CRUZ, 30. MADRID

SANA, HERMOSA Y FUERTE

tendrá la

BOCA

y no sufrirá dolor de muelas el que use el Elixir

MENTHOLINA que prepara el Dr. Andreu

Perfuma el aliento y fortalece las encías, evitando la oscilación de los **DIENTES**

LA MENTHOLINA EN PASTA-CREMA O EN POLVO LIMPIA Y EMBELLECE LA DENTADURA

Pídase en las boticas el interesante librito que se da gratis

CINCO CENTIMOS cuesta en todos los estancos un librito de papel engomado o sin engomar de **PAPEL IN** DE CALIDAD ESPECIAL PARA LIAR TABACO FUERTE

En saquitos de cinco kilogramos, para 500 gallinas, 6'50 pesetas (franco portes ferrocarril).

PEDIDOS A «GRANJA PARAISO»
- ARENYS DE MAR (BARCELONA) -

GRAN SALCHICHERIA EXTREMEÑA DE

JOSEFA CAMPO

Plaza Mayor, 13 (frente al Ayuntamiento)

Primera casa en embutidos de todas clases. Especiales y selectos chorizos legítimos de Candelario. Jamones añejos de varias clases. Salchichón de Vich y butifarra.

Esta casa ha montado una sección de

MANTEQUERIA

en la que su numerosa clientela encontrará un surtido inmenso en quesos de las mejores marcas y manteca de vaca finísima, recibida diariamente de León y Asturias.

ALMACÉN DE HIERROS, CHAPAS, ACEROS, PLOMOS Y FERRETERIA DE LA

VIUDA DE ESTEBAN RUFIÑOS

HIERROS: Redondo, cuadrado, plano, pletinas, llantas, flejes, ejes, cañoneras.

Para vigas doble T y U, consultar.

Cristales, Cementos «EL LEON», Cocinas económicas tipo «BILBAO», Clavazón y Herrajes para obras y ganado, Material eléctrico, Lámparas eléctricas «OSRAN», «METAL T», «TUNGRAM» y «PHILIPS», Alambres, Telas metálicas, Enrejados, Espino artificial, Carburo de Calcio, Bombas Aletorias, Batería de cocina al peso a 5'75, 6'50 y 7'00 pesetas el kilo. HELADORAS :-: INSECTICIDAS :-: PERSIANAS

Expendeduría de pólvoras y Cartuchería.

DESPACHO: PLAZA MAYOR, 15.--ALMACÉN: ANTIGUA, 3.--TELÉFONO 127, GUADALAJARA

La Protección de la Agricultura Española

SOCIEDAD MUTUA DE SEGUROS DE INCENDIOS, INCENDIOS DE COSECHAS Y GANADOS

— Domicilio en Guadalajara —

Se necesitan representantes; solicítese por carta a la gerencia,

HORNO DE SAN GIL, 5

¡SENSACIONAL!

HASTA 36 MESES DE CREDITO, SEGÚN ARTICULOS — Le ofrecemos:

Máquinas de escribir marca «Woodstock».—Relojes de oro.—Escopetas de caza.—Pianos automáticos.—Rollos musicales.—Máquinas parlantes.—Discos gramofónicos.—Relojes de pared.—Cajas de caudales.—Cámaras fotográficas.—Armoniums.—Prismáticos.—Bicicletas.

Inmediatos envíos de catálogos ilustrados.—SOCIEDAD HISPANO AMERICANA

Apartado en Correos, 97.—SAN SEBASTIAN.—Primera Casa en España en ventas a plazos largos

SE ARRIENDA

MERENDERO DE SAN JUAN
CARRETERA DE MARCHAMALO

Razón, en Marchamalo, señora viuda de D. Fructuoso San Juan. —Av.—

—CASA PALOMARES—

DEPENDIENTES QUE HAN SIDO DE «LA TIJERA DE ORO»

CAMISERIA. especialidad en las medidas.

CORBATAS. La casa mejor surtida.

Tirantes, ligas, corbatas, medias y calcetines de seda, todos los colores de moda.

SASTRERIA

Rapidez y esmero en los encargos y se admiten géneros para la confección de trajes. Venta de paños, panas y driles.

TRAJES hechos para caballero y niños, últimos modelos.

RELOJERIA

Se arreglan relojes y se ponen cristales.

Los relojes que vende esta casa los garantiza aunque sean de precio económico.

MIGUEL FLUITERS, 43 Y 45
(Próximo a Santa Clara y al lado de la Fábrica de Gaseosas)

GUADALAJARA

- CALZADO COSIDO A MANO -

COMISION Y BANCA

Central

APARTADO N.º 60.—PALMA DE MALLORCA

Sucursales

PAMPLONA..... Estafeta, 13
TOLEDO..... Sto. Tomé, 14

Agencias

TALAVERA DE LA REINA (Toledo) Medellín 16
VILLACAÑAS..... » Iglesia, 3 y 5
ASIAIN..... (Navarra) Caja Rural

Depositos

376 socios representantes depositarios

Solicitamos socios representantes depositarios en todos los pueblos de España.

No hacemos envíos contra reembolso.

Por 16 pesetas, enviamos por paquete postal un par para campo, brodegui blucher, vaqueta piel vuelta, suela doble, forros tela, peso un kilo.

Por 20 pesetas, un par para vestir zapato Alfonso, boxcalf 1.ª negro, suela doble forros piel.

Por 25 pesetas, un par elegantísimo zapato Alfonso, boxcalf 1.ª, color tabaco, suela doble y forros piel.

Pidiendo cuatro pares, se descuenta media peseta por par.

Al hacer los pedidos, indíquese la medida y enviar su importe por Giro postal o letra sobre esta plaza.

COMISION Y BANCA

APARTADO NÚMERO 60.—PALMA DE MALLORCA

OBSEQUIO DE LA SOCIEDAD NESTLE

Contra entrega de 25 etiquetas blancas de las que van pegadas en el bote de la harina lacteada NESTLE, se regalará una preciosa muñequita. Las etiquetas deberán enviarse como impresos a la

SOCIEDAD NESTLÉ

Gran Vía Layetana, 41.-Barcelona

Este obsequio será enviado libre de todo gasto y acompañado de un boletín de nuestro concurso para la adjudicación de una muñeca de gran tamaño.

SE VENDE

La mitad de la casa número 7 y 9 de la calle de Bardales, en el centro de la población.

Consta de planta baja, con hermosos sótanos, con tienda donde está establecido el estanco, principal con hermosísimas habitaciones, habiendo instalado en él un Colegio de niñas, espaciosas cámaras, dos patios independientes, uno para cada piso y agua en los mismos. Buena renta y segura.

La citada casa es fácilmente divisible y está acondicionada para edificar levantando nuevos pisos.

Para tratar, calle de Madrid, núm 11. Av.

LA FE.-Funeraria de Luciano Fernández

Servicio permanente.

Hábitos y coronas. Cera para el alumbrado de los Santos.

Esta casa se encarga de gestionar todo lo concerniente a entierros, traslados, etcétera, etc.

Miguel Fluiters, 20 duplicado

Teléfono número 74 -:- GUADALAJARA

CUANDO VAYA V. A MADRID...

No deje de visitar la Sastrería
— de Señora y Caballero —

CASA SANZ

Avenida Pí y Margall, 5, entresuelo

(GRAN VIA 2.º trozo) 14-11-23—a.

PARA CEREALES

PIENSO NUTRITIVO

El molino IDEAL legítimo
CONSTRUCCION ALEMANA

Tritura, muele y pulveriza en una sola operación: MAIZ, CEBADA, ALGARROBA, HABAS, AVENA, CENTENO, CHUFA, CANELA, YESO, ETC., ETC.

15.000 molinos vendidos

ORUJOS — AZUCAR

HUGO KATTWINKEL
ALMACENES DE MAQUINARIA

MADRID (Ap. 677) Núñez de Balboa, 6 | BARCELONA Vilademat, 158 160

PARA CEBADEROS