La Crónica Meridional

Diario liberal independiente y de intereses generales. — Fundado el dia 15 de Marzo de 1860.

Año XLIV — **Fundador: Francisco Rueda Lopez.** — Núm. 13.493

25 ejemplares 75 céntimos

SUSCRIPCIONES: (Pago adelantado).
Almería. . . . . 1,50 pesetas.
Provincia, un trimestro. . . . 5 —
Extrangero. . . . . 10 —

ALMERÍA—Miércoles 19 de Agosto de 1903

CONDICIONES DE LA PUBLICACIÓN
Se suscribe en la Administración, Reyes Católicos 26 y 28. Los anuncios se reciben de 8 de la mañana á 6 de la tarde.
ANUNCIOS.—40 cts. de pta, línea en primera plana; 20 idem en tercera y 10 en cuarta. Para los suscriptores la mitad.

Núm. suelto 5 ct

COLEGIO DE JESÚS MAESTRO.

PRIMERA Y SEGUNDA ENSEÑANZA Y CARRERAS ESPECIALES

Alumnos internos, medio-pensionistas, permanentes y externos

DIRECTOR ESPIRITUAL:

M. Ilt. Sr. Dr. D. José María Navarro Daráx.

DIRECTOR LITERARIO:

Ldo. D. Bernardo Bueso Castillo.

Matrícula oficial desde el 1.° al 30 de Septiembre.

SANTIAGO NEUHOFER.

Dalmeny House, Monument Square.

LONDRES E. C.

Comisionista en frutas.

REPRESENTANTE:

Juan Gonzalez Ramirez, Granada, 93,

ALMERIA.

Vapores de Tintoré-Barcelona

Servicio semanal de muelle á muelle

Precios reducidos de domicilio á domicilio.

SALIDAS DE ALMERIA: Para Alicante, Valencia y Barcelona, lúnes. —Para Málaga y Motril todos los mártes.

SALIDA DE BARCELONA: Para Almería todos los sábados.

Se admiten cargas y pasajes para dichos puertos; y para Marsella, Génova, Liorna, Messina, Trieste, Fiume, Amberes, Londres, Liverpool, Glasgow, Amsterdam, Rotterdam, Habana, New-Yor, Río-Janeiro, Montevideo, Buenos Aires, Manila, Marrucos, etc.

AGENTES: En Barcelona, viuda Orfila, Cert, Creus y Domenech.—En Almería, Adalberto Ruiz.

SEGUROS MARÍTIMOS.

THE UNDERWRITING «Lloyd Inglés». — Londres. — COMPAÑIA «AURORA» Bilbao.

MUEBLES

DE EBANISTERÍA Y TAPICERÍA

Cortinajes de todas clases y estores de tul y cañamazo en varios colores y precios baratísimos. Camas para matrimonio, estilo Luis XV, plumeadas, á **160 pesetas**. Novedad en molduras de varios colores para marcos y oleografías de flores para gabinete y otros.

Representante de los muebles de fantasía junco esmaltado de don J. Baró, de Barcelona.

Glorieta de san Pedro 2.--Clemente Lorenzo.--Almería

J. Rodriguez y Co.

Venta de frutas españolas y con especialidad

UVA DE ALMERIA.

344, Stanstead Road Catford.

LONDRES. S. E.

Representante en Almeria D. Julio Portal y Portal, Granada 71.

Nuestras fiestas.

Ha empezado la féria, las clásicas y tradicionales fiestas de Agosto.

En los once dias de su duración, Almería se transforma por completo. La gente sale á la calle; los paseos y sitios públicos están siempre llenos de gente, los comercios hacen su «agosto» —según frase corriente —y las fondas y cafés están siempre repletos de parroquianos y consumidores.

¡Qué lastima que Almería no tuviera siempre el mismo aspecto!

Han venido este año muchos forasteros, y bien se nota la animación que su presencia produce.

La novedad este año es la llegada el dia 21 del tren «botijo» de Granada, con la que pagan nuestros futuros y simpáticos huéspedes de un dia, la visita que le hicieron los almerienses en el mes de Mayo último y dán á Almería aspecto de pueblo á la moderna.

En el Real de la Féria se ha introducido la novedad de iluminar con bombillas eléctricas de colores, los primeros árboles de los Boulevares, iluminar con gran profusión de luces la columna colocada frente á la tienda del Casino, y coronada por el escudo de Almería, y colocar dos filas de casetas desde la plaza Circular hácia arriba, reforma celebrada, por dar mejor aspecto á aquellos parajes, y proporcionar á los feriantes mayores facilidades.

De los festejos hay tres novedades en el programa que han de agradar, si resultan bien: la batalla de flores, la fiesta de los mantones de Manila en el jardin de Medina y la carrera de burros. Las demás fiestas han entrado yá en nuestras costumbres y cual la celebrada el año pasado por el Círculo Mercantil en la bahía, ofrece gran atractivo.

Tambien lo ofrecerá la Exposición de la Academia de Bellas Artes, que promete un éxito lisonjero.

Veremos si el programa se cumple con exactitud y si así sucede, no escasearemos los aplausos á los organizadores del mismo.

A divertirse... tocan.

EFEMÉRIDES.

Servando Ruiz Gomez

19 DE AGOSTO.

Astúrias, esa noble y próspera región que además de ser cuna de nuestra reconquista, lo es también de hombres ilustres que han enriquecido la Historia de España con hechos y obras que han honrado sus nombres, puede enorgullecerse de haber visto nacer al eminente estadista D. Servando Ruiz Gomez, cuya honradez fué tanta, que hizo decir á un periódico «que al entrar en el mundo de la política, su fortuna excedia á sus necesidades; al salir de ella, deja menguada la suya y la de sus hijos, ocupando éstos un cuarto piso en el que constantemente ha vivido, habiendo sido dos veces ministro, celebrando empréstitos y contratas de tabacos, como director general de Rentas Estancadas, sin haber usado jamás coche propio.»

D. Servando Ruiz Gomez estudió primeras letras en Avilés, donde vió la luz primera en 1821, y en Alemania é Inglaterra adquirió sólida y superior cultura, al par que echaban en su pecho profundas raices el amor á las ideas liberales, como lo demostró al regresar á la madre pátria, pues además de afiliarse al partido progresista, defendió con entusiasmo y convicción el credo de este partido desde la prensa, acreditándose de periodista político de raro saber, y se sentó por primera vez en las Cortes en 1855, y al estallar la revolución del 68 formó parte de la Junta de Oviedo, librando á esta ciudad más tarde, de los desmanes revolucionarios desde su puesto de gobernador civil.

El gobierno provisional le encargó de la dirección general de Rentas Estancadas, cargo en que demostró gran probidad, rectitud y saber, así como, especialmente en asuntos económicos, al tomar parte en los debates de las Constituyentes, cualidades que le valieron los puestos de subsecretario de Hacienda, consejero de Estado, gobernador civil de Madrid y ministro de Hacienda que dimitió al proclamarse en 1873 la República, á la que combatió, desligándose entonces de los compromisos de partido, pero sin renunciar á sus ideas liberales.

Aceptada por él sin reservas la Constitución de 1876, volvió al Consejo de Estado, cuyas secciones de Gobernación, Fomento y Hacienda presidió, y fué nombrado senador vitalicio. En 1883, formando parte del gabinete Posada Herrera-Moret, se hizo cargo de la cartera de Estado, y últimamente de la dirección de la Compañia Arrendataria de Tabacos, que aun ocupaba cuando en 19 de Agosto de 1888 le sorprendió la muerte.

Además de ser muy estimado como político, el Sr. Ruiz Gomez lo era también como literato. Sus trabajos de crítica literaria y artística, sus estudios de costumbres asturianas y otros trabajos de diversos géneros que dió á conocer en varias publicaciones, son testimonio elocuentes de su valer como literato.

HERNANDO DE ACEVEDO.

CÍRCULO LITERARIO

Hé aquí la relación de los trabajos presentados á los Juegos Florales organizados por el Círculo Literario:

TEMA 1.°—Trabajos presentados 19, con estos lemas: «Post Nubila Phœbus», «La busqué y no la hallé &», «Cuando leí la noticia &», «Estío», «A ver si topa», «Por doquiera que el observador de la Naturaleza dirige sus miradas &», «La vejez merece consideración y respeto», «¡Bendita seas!», «Trova en Granada», «Luz de la existencia humana», «La belleza es el alma de la creación, la mujer es su himno», «Pepita», «Amor de mis amores», «Poesis», «Amor y poesía», «Oh Páscua del espíritu, prepárale tus flores», «Tu régere imperio populos romane memento», «Amar sin ser amado ese es gran amor» y «Pues de la nada brotó, en nada se convertirá».

TEMA 2.°—Lemas: «Cantad poetas», «Lauros» y «Luz».

TEMA 3.°—Lemas: «Risum teneatis», «Nuestra sociedad &», «El estilo es el hombre», «Una cosa es predicar y otra es dar trigo», «Cazando», «Ponderaciones», «Correspondencia particular», «Ahí vá eso», «Oh nimium fortunatos» y «Renuncio á la mano de D.ª Leonor».

TEMA 4.°—Lema: «Así como el trabajo produce el capital &».

TEMA 5.°—Se han enviado varios objetos artísticos.

TEMA 6.°—«L'Hidrologie est la sciencie de deconorir &».

TEMA 7.°—«Las naciones, las provincia y los pueblos &».

TEMAS 8.° y 9.°—Declarados desiertos.

TEMA 10.—Cuando Almeria era Almeria &», é «Initium sapientiœ &».

TEMA 11.—Lema «Cumplid los preceptos de la Higiene».

TEMA 12.—Desierto.

TEMA 13.—Lema «Almeria ante el Código Penal».

TEMA 14.—Lema «Policía Urbana».

TEMA 15.—Desierto.

Pronósticos del tiempo.

Segunda quincena de Agosto.

Miércoles 19.—Una depresión de Irlanda avanzará sobre el canal de la Mancha y mar del Norte, y el mínimo del SO. de Portugal se correrá hácia los parajes de Argelia. Se producirán algunas lluvias y tormentas en la mitad oriental de la Península.

Viérnes 21.—Se presentará en el Cantábrico un mínimo barométrico, que ocasionará lluvias tempestuosas, principalmente desde el NO. y N. hasta las regiones centrales.

Sábado 22.—Algunos restos del mínimo del Cantábrico quedarán en el NE. y E. de España, por lo que se registrará alguna lluvia y tormenta desde el meridiano central al Mediterráneo.

Lúnes 24 y mártes 25.—Un centro de bajas presiones se acercará al NO. de la península, ocasionando algunas tormentas desde Galicia al centro.

Miércoles 26.—Cambiará la situación meteorológica, por que se presentará entre Madera y Portugal una depresión de cierta intensidad, que producirá lluvias tempestuosas desde el SO. al centro, con vientos del tercer cuadrante.

Juéves 27.—Se habrá bifurcado la depresión del Atlántico. situándose uno de sus núcleos hacia el O. de Galicia, y otro en el Mediterráneo, entre Argelia y Baleares. Lluvias y tormentas bastantes generales, con vientos del tercer cuadrante.

Viérnes 28 y sábado 29.—En el NO. de Galicia y Mediterráneo superior quedarán elementos de perturbación atmosférica, que ocasionarán algunas lluvias desde el NO. y N. al centro, con vientos de entre SO. y NO.

SFEIJOON.

EL INDULTO.

El real decreto de indulto que ha publicado la «Gaceta», dice así:

«A propuesta del ministro de Gracia y Justicia, y conformándose con el parecer de mi Consejo de Ministros.

Vengo en decretar lo siguiente:

Artículo 1.° Se concede indulto general de las penas impuestaz á los reos condenados por delitos cometidos con ocasión de huelgas de obreros, anteriores á la fecha del presente decreto.

Art. 2.° Se exceptúan del indulto las penas impuestas por delitos de sedición, asesinato, homicidio, robo é incendio.

Art. 3.° El Ministerio fiscal desistirá de las acciones entabladas ó que deban entablarse en persecución de los delitos á que se hace mérito en el artículo anterior.

Art. 4.° Los Tribunales y jueces de instrucción quedan encargados de la aplicación de este indulto, remitiendo á este ministerio relación nominal de los reos á quienes se haya aplicado».

Millones por un buen **ESTÓMAGO.**

M. Rochfeller el millonario americano, rey de los petróleos, padecía una cruel enfermedad de estómago. Con gusto hubiera dado parte de su inmenso capital para poder digerir sin dolor las comidas. Para tener un buen estómago y digestiones fáciles, no es necesario sacrificar millones. Con comprar simplemente algunas cajas de Píldoras Pink, bastará. Leed los resultados que las Píldoras Pink han producido en la salud de don Miguel Delgado, de Barcelona, calle Salvadors, núm. 10, 4.°

«Desde bastante tiempo, nos escribe, sufria tan gran debilidad de estómago, que un momento despues de tomar alimento lo vomitaba. Antes los digeria pero al precio de vivísimos dolores, tanto que mi estómago ha sido para mi un verdadero instrumento de tortura. Después de haber probado inútilmente muchos remedios, me convencieron de que tomara las Píldoras Pink. Sorprendido y maravillado quedé de lo rápido de sus efectos. A la mitad de la primera caja observé ya mejoria, cesaron mis vómitos y fueron más fáciles mis digestiones, en vista de lo cual continué el tratamiento y hoy me encuentro completamente curado».

El que tiene el estómago enfermo es como aquél que muere de hambre parcialmente. En lugar de sacar provecho de los alimentos, no le producen más que martirio. Su organismo se vá arruinando progresivamente, siendo lenta y dolorosa su agonia. Al tomar las Píldoras Pink enriquecéis vuestra sangre y cuando la sangre es rica fortifica todos los órganos, y en particular el aparato digestivo, y claro está que al funcionar con regularidad el aparato disgestivo la economia sigue su curso normal y no hay dolores ni sufrimientos, obedeciendo á maravilla el estómago. Las Píldoras Pink porque enriquecen la sangre se hacen inmejorables contra la anemia, clorosis, neurastenia, enfermedades nerviosas, jaquecas, neuralgia, ciática y reumatismos.

Las Píldoras Pink se venden en todas las farmacias al precio de cuatro pesetas caja ó veintiuna pesetas las seis cajas. Un médico queda encargado para contestar gratuitamente á todas las preguntas respecto á las Píldoras Pink que sean dirigidas á nuestro representante en España, Frans Janssens, Cortes, 222, Barcelona.

Botica Central

DE

Don José Perez Lopez

Preparaciones galénicas.—Productos farmacéuticos.—Aguas minerales.—Específicos, aparatos, &

SERVICIO ESMERADO Y ECONÓMICO

REAL 15.—ALMERIA.

La vía marítima.

En la sesión que anteayer celebró el Ayuntamiento, el concejal señor Muñoz hizo un oportuno llamamiento á la Corporación, para que esta haga las gestiones necesarias para que se levante la vía férrea del Malecón, que se concedió solo hasta que el ante-proyecto del puerto estuviera—como ya lo está—aprobado.

El Ayuntamiento acordó de conformidad con esta moción, y por tan oportuno acuerdo, le enviamos nuestro entusiasta aplauso.

Estamos preocupados, verdaderamente obsesionados por dar solución al asendereado asunto de los hierros que ha inutilizado el paseo del Malecón, las calles del Jaul y Pescadores y el Puerto, y que amenaza hacer imposible la vida en la población.

Ahora se nos presenta la ocasión de dar la solución, ó al menos evitar en gran parte los males que lamentamos.

La vía marítima, se concedió el año 1892 por el Ayuntamiento por la parte Sur de la calle del Jaul y Paseo del Malecon y por dentro del Arden de Costa. La Compañía del Sur de España, obtuvo, sin embargo, una concesión provisional el año 1898 por el sitio por donde hoy vá, sin parar mientes en los perjuicios que acarrearia á la población y hemos venido sufriendo sus efectos que se han traducido en los daños que dejamos apuntados.

Pero la concesión provisional ha tenido su término. Ya se ha aprobado el ante-proyecto general de las obras interiores del puerto; yá se ha aprobado la modificación del trazado de las vias marítimas en la forma hace once años concedida por el Ayuntamiento; ya no hay razon para que soportemos ni un día más ese oneroso gravámen, que si beneficia á la Compañía ferroviaria, perjudica á Almeria.

Razón tiene, pues, el Ayuntamiento, para gestionar el cumplimiento de los deberes que la empresa tiene con Almería y en esa simpática campaña por la justicia, por el cumplimiento de las disposiciones ministeriales y sobre todo por el ornato y la higiene de Almería, tendrá á LA CRÓNICA MERIDIONAL á su lado, como siempre lo estuvo y lo estará por todas las causas justas; que nosotros no tenemos otra misión que cumplir en el estadío de la prensa, que velar por estos sagrados intereses.

Variada la via marítima; obligando á los carreros que conduzcan mineral de hierro á llevar sus carros cerrados, arregladas las calles del Jaul, Pescadores y Puerto, el problema del polvo de hierro tendrá otro aspecto menos gravoso é insoportable para el vecindario.

Hagánse, pues, con ahinco, gestiones cerca del Gobierno y de la Compañia del ferro-carril y si no dieran resultado inmediato constitúyase una Junta gestora compuesta de personas respetables de Almeria, que con actividad y amor á este pais, gestione sin descanso el logro de esta obra reparadora.

Almeria necesita hacer olvidar la nota de sucia y abandonada que tiene y la variación de la via marítima será un gran paso para conseguirlo.

DE FÉRIA.

Gigantes y cabezudos

Recorrieron la ciudad en el día de ayer al alegre son de la diana las bandas de música, y á su frente, como heraldos anunciadores de las fiestas, los «Gigantes y cabezudos» con sus cabezas monumentales, sus trajes raros y sus vejigas hinchadas repartiendo á diestro y siniestro sendos pelotazos entre los incansables y alegres chicuelos, que no les abandonaron ni un momento en su regocijada peregrinación por toda la Capital.

Si los gigantes y cabezudos fueran el símbolo de nuestro carácter, habría que felicitarse de que anduvieran siempre al frente de toda manifestación publica. El maestro Caballero, quiso en ellos simbolizar el carácter aragonés, que es grande, noble y levantado cómo los «gigantes», y es enérgico, decidido y fuerte, cómo todo gran «cabezudo» ó hablando con más propiedad, con testarudéz é insistencia, con entereza rayana en el heroismo, cuando de hacer el bien se trata.

Pero no somos aragoneses, que somos andaluces y no podemos tener la pretensión de que se represente nuestra especial idiosincrasia en esos divertidos fantoches.

Somos gigantes, sí, pero de imaginación. Iniciamos toda idea provechosa que germina rápida en nuestro cerebro al contacto de este radiante Sol, que se encarga de exaltar la fantasía, sin perjuicio de amustiar en flor, la hermosa planta que tan lozana y fértil nace á la vida.

Por eso somos indolentes, musulmanes, perezosos; jamás testarudos, ni aún para el mal, y por eso estos fantoches no podrán nunca representar para nosotros más que unos juguetes de féria.

¡Gigantes y cabezudos nosotros...!

GACETILLAS.

Cartera de festejos.

PARA HOY.

A las seis de la tarde, en el Andén de costa, Batalla de Flores y serpentinas, otorgándose premios del Excmo. Ayuntamiento, para los tres carruajes que se presenten mejor engalanados.

A las nueve de la noche, iluminación y velada en el Real de la féria.

PARA MAÑANA.

A las nueve de la noche, Inauguración de la Exposición Artística.

A la misma hora, velada en el Real de la Féria y verbena popular en el barrio de las Cruces, otorgándose dos premios á los dos vecinos que mejor decoren las fachadas de sus casas.

Una desgracia.

En el teatro de verano que se ha quemado en Jaen, estaba actuando la compañía de zarzuela de D. José Moncayo, perdiendo éste y los demás artistas, la ropa y alhajas que poseian.

Que se prohiba.

Los carros cargados de esparto, de piedras y otras materias, están pasando por donde empieza el real de la féria, ó sea al lado de la farola que existe en las Palmeras.

Como esta no es la época oportuna para que por allí pasen los carros, debido á la aglomeración de gente que siempre hay, esperamos que se darán las correspondientes órdenes para que vayan por la rambla ú otro sitio menos concurrido que el Paseo del Príncipe.

Senador.

Ha sido elegido Senador por la provincia de Málaga, D. Juan Mateos Jimenez Toronjo, que resultó derrotado en las últimas elecciones de Senadores celebradas en Almeria.

Sociedad en rebeldía.

Por este Juzgado de Instrucción, se ha declarado en rebeldía á la Sociedad minera «Fernandez Arroyo, Arana y Compañía», por no haber comparecido dentro del término del emplazamiento sobre pago de 10.500 pesetas.

Los 20 millones.

En la Administración de Loterías del Rostrico, se han recibido y puesto á la venta, los billetes para el sorteo extraordinario de Navidad.

Republicanos y socialistas.

El periódico de Madrid «El Socialista», órgano de la agrupación obrera, combate la proyectada alianza de republicanos y socialistas para las próximas elecciones de concejales.

«El Botijo».

Nos referimos al periódico hecho en la vecina ciudad de Granada, para conmemorar, como hizo Almeria en el mes de Junio, el primer botijo organizado con motivo de las fiestas del Corpus.

Tenemos noticias de esa publicacion, y en verdad que ha de merecer generales encomios.

El efímero colega, nacido en la histórica ciudad de Boabdil al impulso de sentimientos de acendrado cariño, será una gallarda manifestación del afecto que siempre ha unido, y ahora más que antes, á granadinos y almerienses.

Artistas y literatos granadinos, los de más nombre y autoridad, han vertido en las páginas de «El Botijo», las protestas de sus más tiernos amores hacia la cenicienta de Andalucia.

Los expedicionarios serán portadores de ese periódico, que traerá en sus hojas las palpitaciones y los cariños de un pueblo que saluda á su hermano, con las más delicadas creaciones de sus hijos, artistas y poetas.

«El Botijo» ha de llamar muche la atención, pues aparte del mérito propio de los trabajos literarios, la parte artistica es colorario digno de aquella, que respende á la justa fama de que goza el establecimiento de litografia del heredero del Sr. Ventura Sabatell, en cuyos talleres se ha editado.

Banda municipal.

Hé aquí el programa de las piezas que ejecutará la banda municipal esta noche de 9 á 12, en el Real de la féria:

1.° Pasodoble «Bajo la doble Aguila».—Wagner.
2.° Walses «Hasta otra vista».—Waldtenfeld.
3.° Sinfonía de la ópera «La Redoma Encantada».—Goula.
4.° Fantasía de la zarzuela «La Tempranica» (estreno).—Jimenez.
5.° Gavota «Sensitiva».—Roig.
6.° Pasodoble «El Abanico».—Javaloyes.

Arreglo.

El Delegado del Gobernador que fué á Instinción para solucionar el asunto de las aguas, ha oficiado á la primera autoridad civil, diciéndole que ha encontrado un medio para resolver el conflicto de los riegos, y que piensa retirar la fuerza de la Guardia civil allí reconcentrada y regresar á Almeria.

De Hacienda.

Teniendo en cuenta las cotizaciones diarias oficiales de la primera quincena del mes actual, por el ministerio de Hacienda se ha declarado en real orden que el tipo medio del cambio en el indicado periodo ha sido el de 36'80 por 100, correspondiendo en su consecuencia una reducción de 27 por 100 en las liquidaciones de derechos que, para su pago en oro se efectuen, en las aduanas durante la segunda quincena del mes de Agosto corriente.

—La recaudación sigue siendo muy satisfactoria para... el G bierno.

Según datos, en el ministerio de Hacienda, durante la última quincena ha habido un aumento, con relación á igual periodo de tiempo del año anterior, de 3.297 845 pesetas, de las cuales corresponden 1.960.374 á aduanas y 1.337.471 á los demás conceptos.

Inspector.

Por R. O. y con el carácter de interino ha sido nombrado inspector de Vigilancia D. José Muñoz y Mendez.

Campaña uvera.

En los días 14 y 15 han salido de nuestro puerto los siguientes vapores:

«Pizarro», para Lóndres y Hamburgo, con 1697 barriles.

«Olimpia», para Liverpool, con 1100 id.

«Benita», para id., con 1350 id.

«Elsa», para Liverpool y Manchestes, con 3358 id.

Anteayer salieron los siguientes:

«Springhill», para Liverpool, con 2318 id.

«Perseverance», para Londres, con 2070 id.

Acuerdo municipal.

El acuerdo adoptado por unanimidad en la sesión que anteayer cetebró el Ayuntamiento de dar el nombre de «Francisco de Castro», á la calle de «Ramos», en el distrito de Jaruga, como reparación al atropello de que fué víctima el popular decano de los Alcaldes de barrio don Francisco de Castro, ha sido bien recibido por la opinión, por que ese acuerdo entraña la más unánime y grande protesta que puede hacer la Corporación ante la conducta de uno de sus subordinados, al propio tiempo que significa el general aprecio que inspira el antiguo dependiente del Ayuntamiento que nos ocupa.

Le enviamos al Sr. Castro nuestra enhorabuena por el testimonio de consideración que ha recibido de la Corporación Municipal.

Un poema.

Hemos recibido un ejemplar del poema que con el título «La Sombra», acaba de publicar el inspirado escritor almeriense D. José Durbán Orozco.

Hacer elogios del nuevo libro del Sr. Durbán, es un trabajo inútil por que ya sabemos que todo lo que sale de su brillante pluma, es demasiado leido y apreciado de los amantes de las letras.

Esta es la mejor recomendacion, que apesar de no necesitar ninguna, hacemos del nuevo libro del Sr. Durbán.

A éste enviamos nuestra enhorabuena, al mismo tiempo que le damos las gracias por el recuerdo que ha tenido con nosotros.

En el Suizo.

Desde esta noche se servirán en el kiosko del café Suizo los sorbetes de leche, de una manera nueva que ha de llamar grandemente la atención.

Esto, unido á la justa fama que siempre han tenido los sorbetes del Suizo, hará que la innovación, á no dudar, sea del agrado del público.

¿Por qué no se hace?

Ayer nos dijeron, y esto nos lo aseguró persona que nos merece entero crédito, que el Alcalde ha dado hace dos dias las órdenes oportunas al inspector de Policia Urbana, para que se arregle el Paseo del Malecon, limpiándolo de polvo lo mejor posible y rellenando los baches, para cuando llegue el botijo de Granada.

No comprendemos entonces por qué ese funcionario habiendo recibido tales órdenes deja de cumplirlas, para dar lugar á que la prensa censure al Ayuntamiento.

Si las órdenes están dadas, debe el Sr. Fernandez Burgos hacer por que á toda costa se cumpla lo que dispuso, pues en este asunto está interesada Almeria entera.

La fiesta marítima.

Para la construcción de la tribuna del Jurado que ha de conceder los premios en tan hermosa fiesta, se abre un concurso entre los artistas de esta capital, que se cerrará á las 12 de la noche del día 20 del corriente, debiendo presentar croquis y presupuesto en la Secretaria del Círculo Mercantil el que desee concurrir al concurso.

Una cuenta.

En la sesión que celebró el lunes el Ayuntamiento, se aprobó una cuenta de ciento y pico de pesetas, por los gastos hechos en el gabinete micrográfico para el análisis (creemos que de artículos alimenticios.)

Ese gasto trasciende al público por un servicio que no se conoce al detalle, no obstante las veces que lo hemos demandado del Sr. Alcalde, en el sentido de que disponga se publiquen los resultados del análisis de las sustancias que al reconocimiento se someten.

¿No es el vecindario el que consume los artículos de primera necesidad?; pues es el llamado á quedar satisfecho de lo que come y bebe, y nó el Ayuntamiento solo.

Esperamos que el Sr. Fernandez Burgos, disponga se publiquen en los periódicos los resultados de esos análisis, con expresión de la procedencia de los artículos.

Se le saluda.

Hemos tenido el gusto de saludar al notable artista granadino D. Rafael Latorre, el cual viene á pasar una corta temporada entre nosotros.

El Sr. Latorre presenta varios de sus trabajos en la Exposición que organiza la Academia de Bellas Artes del Sr. Acosta, y que se inaugurará hoy.

Paso-doble.

Nuestro amigo el jóven seminarista D. Manuel Garcia Martinez, ha entregado al director de la banda del Regimiento de Córdoba un pasodoble militar, obra de dicho jóven, que lleva por lema «Columna en batalla», dedícado al Coronel de Carabineros D. Francisco Riera Linares, Teniente Coronel que fué de esta Comandancia.

El Sr. Vico ha dispuesto que la banda que dirige lo ensaye con el fin de tocarlo en estas fiestas.

Trajes.

El Presidente de la Diputación ha dispuesto se adquieran trages completos para los niños del Hospicio.

Bonitos anuncios.

La importante casa productora y exportadora del Cognac Barbier, de Bilbao, ha repartido entre sus clientes de Almeria unas bonitas tarjetas postales anunciadoras y unos abanicos, como así mismo una composición para piano.

El buen gusto de esa casa y el deseo de extender sus productos, hacen que no reparen en gastos los jefes de aquella, cuando redunden en su propio beneficio.

Cintas.

Además de las cintas publicadas, hay que agregar las siguientes:

Georgina Fernandez, celeste; Cármen Idañez, grana; Maria Idañez, oro; Caridad Moreno, celeste; Concha Cordero, grana; Pepa Orozco, blanca; Paca Rodriguez Perez, rosa; Gloria Capella, celeste; Maria Sanchez, blanca; Concha Alonso Saenz, rosa; Maria Alonso Saenz, celeste; Ana Pastor, blanca; Nicasia Burgos, celeste; Remedios Benavides, blanca; Pilar Esteve, heliotropo; C. y A. Hurtado, celeste, y Concha Serrano, oro.

Viajeros.

En los trenes correo y mixto, llegaron ayer á esta capital gran número de forasteros.

Los toros.

Durante el día de hoy y el de mañana, y de cinco á siete de la tarde, estarán de manifiesto al público en los corrales de la plaza, los toros que han de lidiarse en nuestro circo taurino, el viérnes y sábado próximos.

Café teatro Variedades.

Sorbetes para hoy miércoles:

Mantecado, turron, melocoton, estrellado de anis, horchata de chufas, naranja y limon.

La Féria.

Ayer dieron comienzo en Almeria los festejos que anualmente se celebran por esta época.

A las seis de la mañana las bandas del Regimiento de Córdoba y la municipal, precedidas de los Gigantes y Cabezudos recorrieron las principales calles tocando Diana.

La animación era grande por todas las calles, y los gigantes y cabezudos hicieron las delicias de la grey infantil.

En algunos sitios se registraron pequeños incidentes que no tuvieron importancia.

—La hermosa plaza de la Libertad ofrecia ayer tarde un gran golpe de vista.

Delante de la puerta del Ayuntamiento se habian colocado dos grandes mesas, en la que tomaron asientos cien niños pobres; frente al edificio de la Escuela de Artes é Industrias se instaló otra dedicada á cincuenta niños del Hospicio y en el otro ángulo de la plaza otra mesa con igual número de pequeños comensales.

A las cinco y media empezó á servirse la comida, y á poco llegaron las distinguidas señoritas Serafina Rodriguez, Ana Laynez, Mercedes y Maravilla Muller, Pepita Bueno, Dolores Requena, Maria Sanchez y Juanita Eraso, quienes se prestaron gustosas á servir á los niños.

El menú estaba compuesto por los siguientes platos:

Arroz á la valenciana, pescada frita y ternera con patatas.

Vino y frutas variados.

Los pequeños comensales demostraron su agradecimiento, aplaudiendo varias veces al Alcalde y al Municipio.

Durante la comida, las bandas de Córdoba y Municipal ejecutaron escogidas piezas de su repertorio.

—La velada resultó anoche muy brillante.

Desde las 9 á las 12, amenizaron el Real de la féria las bandas de Córdoba y Municipal.

El Real de la féria presenta un gran golpe de vista.

El público llenaba por completo los cafés El Cantábrico y el del teatro Variedades, donde no era posible hallar sitio.

La féria se presenta, pues, muy animada.

MUEBLES DE EBANISTERIA Y TAPICERIA.

Alcobas, comedores, despachos, etc. — Depósito de muebles de rejilla de Viena. — Novedades en muebles de junco esmaltado.

BAZAR DEL LEON-UBALDO ABAD.-Tiendas 6 y Rostrico 4

Gran coñac Barbier

El más selecto y bien presentado. Esquísito bouquet estilo francés. De moda por los elegantes é inteligentes. Remedio para catarrosos y anémicos Botella g. 5 pts. Botella m. 2'75. Botellitas de cinco copas, 80 cent. Razon D. Daniel Delgado, Xiquena 2.

Enfermedades de los ojos.

Consulta especial á cargo del oculista Dr. Garcia Duarte, catedrático de oftalmologia en la Facultad de Medicina de Granada.

Horas de consulta, de 3 á 5 de la tarde.

Paseo del Príncipe, 38, pral.

MIL PESETAS al que presente cápsulas de Sándalo, mejores que las del Dr. Pizá, de Barcelona, y que curen más pronto y radicalmente todas las enfermedades urinarias.

Ya llegaron

las 7.000 toneladas de tubos de acero para parrales y conducción de aguas. Se admiten encargos.

Tambien se han recibido los aparatos sistema «Vermorel».

Mr. Lerás, Zaragoza, 2, y Reyes Católicos 20.

Juzgado Municipal

DIA 18.

NACIMIENTOS

José Navarro Ruiz, Indalecio Martinez, Manuel Vergel Robles, Gertrudis Lupiañez Gimenez, Rosalia Bonachera Garcia, Ignacio Montoya Navarro, Dolores Viesca Cabrera, Juan Papis Miras, Maria de los Remedios Montero Fernandez.

DEFUNCIONES

Francisco Lopez Melchor.

CASAMIENTOS.

Miguel Martinez Gonzalez con Antonia Salinas Gomez.

Vapores fruteros.

PARA BRISTOL Y CARDIFF.

El ORDOVICIAN se encuentra en puerto á la carga. Hueco 2.500 barriles.

PARA GLASGOW DIRECTO

El BURRIANA se encuentra en puerto á la carga. Hueco, 2.000 barriles.

Agente, **Ricardo Gimenez en Liquidación.**

Línea Macandro.

LINEA REGULAR DE VAPORES construidos expresamente para el transporte de frutas entre España, Inglaterra y Alemania con salidas fijas en el mismo dia de su llegada á este puerto.

El CORTÉS, para Londres y Amberes, saldrá fijamente el 19 del corriente.

El GRAVINA, para Londres y Hamburgo, el 21.

El ULLOA, para Londres y Hamburgo, el 27.

El BAZAN, para Hamburgo, el 31.

Consignatarios: **Spencer y Roda.**

Línea de vapores españoles

Los mejores por su gran marcha y condiciones de ventilacion

El rápido vapor español **TAMBRE**, de Tintoré y C.ª, de Barcelona, se encuentra en puerto á la carga completando el hueco de 2.000 barriles y saldrá directo para Liverpool tan pronto como los tome.

Agente, R. Castellanos.

Vapor Játiva.

Saldrá de este puerto el 19 de Agosto para Cartagena, Alicante, Valencia, Tarragona, Barcelona, San Feliu de Guixols, Marsella y Génova.

Admite carga y pasajeros.

Consignatario, Luis Campos, Virgen del Mar.

Vapor Aragón

Saldrá de este puerto el 20 de Agosto para Cartagena, Alicante, Valencia, Barcelona, San Feliu, Palamós, Cette y Marsella.

Admite carga y pasajeros.

Consignatario: Luis Campos, Virgen del Mar.

CONSULTA

DEL DR. DON VICENTE J. BLANES, OCULISTA.

De 11 á 4. Calle de Múrcia, núm. 3.

Pobres: de 9 á 10.

Señoras.

Visiten el gran centro de modas **La Villa de Paris**, de Viuda de Boluda é hijos, que presenta el mayor y más nuevo surtido de **Sombreros modelos para señoras**, recibido directamente de París y de la más alta novedad y elegancia.

LA VILLA DE PARIS.

Sombreros **NOVEDAD** para señora, desde 15 pesetas en adelante.

Idem id. niña, á 4 id.

Bebés gasa niños, á 4 id.

Gorritas de cristianar, á 1,25 id.

Gorras marineras piqué niño, á 2,50 id.

Idem automóvil id. id., á 2 id.

Sombreros marineros para fina, para niño, á 1 id.

Boinas paja Italia, id., á 2 id.

Trajes piqué, con tiras bordadas y banda de seda, confección novedad, desde 12,50 id.

Trajes piqué sin banda de seda, para niño de corto novedad, desde 10 id.

Sin competencia en precios, novedad y elegancia.

Grandes talleres para la confección de sombréros y vestidos.

LA VILLA DE PARIS.

1 y 3.— Santo Cristo. —1 y 3.

TELEGRAMAS

DE NUESTRO SERVICIO ESPECIAL

Firma del Rey.

Madrid 18, 15.

El Rey ha firmado hoy en San Sebastian los decretos disponiendo cese en el mando de la Escuadra el señor Viniegra, como asi mismo el jefe del Estado Mayor de aquella Sr. Eulate, y otro suprimiendo el Estado Mayor general.

Tambien ha firmado otro decreto ascendiendo al empleo inmediato al Sr. Terry, y á la aprobación de la plantilla del personal de lo Contencioso del Tesoro.

Almuerzo.

(A las 17 30)

Hoy han almorzado en Miramar, los señores Villaverde y conde de San Bernardo

Visita.

(A las 18.)

Dicen de San Sebastian, que el Rey ha estado hoy visitando la fábrica de galletas, de Rentería.

GRANDES ALMACENES DE MADERA,

Fábrica de Aserrar.

ANGEL PASTOR GIMENEZ.

Calles de Apolo y Talía.

Grandes existencias en tablones y alfangias de pino rojo y abeto; extenso surtido en vigas, tablones y alfangias de pino tea, viguetas de haya, tablas gallegas, vigas de caoba, rollizos gallegos y mayorquines en todos largos y gruesos, tiras de madera de haya para molduras.

Precios económicos con descuentos proporcionales.

Refundición

(A las 18'40.)

Mañana se enviará á la firma del Rey, refundiendo en una sola, las ordenaciones de pagos de Gobernación y Gracia y Justicia.

Cumplimiento.

(A las 19.)

Al regresar el Rey de Rentería encontró en Miramar á una comisión del Ayuntamiento de San Sebastian que iba á cumplimentarle.

El Sr. Villaverde.

(A las 19'25.)

El Presidente del Consejo señor Villaverde, ha pasado el dia en Zarauz; es probable que mañana regrese á Madrid.

Preocupacion.

(A las 20.)

Dicen de San Sebastian, que allí preocupa entre los políticos y es objeto de generales comentarios, la conferencia celebrada por los señores Villaverde y Romero Robledo, relacionada con la política del porvenir y la presidencia del Congreso.

El viaje del Rey.

(A las 20'40)

Mañana regresará á Madrid el Sr. Villaverde, para preparar el viaje del Rey, que tendrá lugar en breve.

Se proyecta que S. M. visite á Múrcia, Logroño y Barbastro.

No hay alteraciones

(A las 21.)

El ministro de la Guerra, general Martitegui, ha negado piense alterar las disposiciones vigentes sobre amortización.

BOLSA.

4 por 100 interior, 77-90
4 por 100 exterior, 00-00.
4 por 100 amortizable, 77 25
Lóndres á la vista 34 51
París á la vista 37 20

Lo desmiente.

(A las 21'30)

La prensa catalana desmiente el rumor del proyectado viaje á la Coruña de los anarquistas Reclus, Tarida y Gori, y añade que se hallan en el extranjero, y que Gori no es anarquista, ni Reclus cubano.

Comentarios.

(A las 22.)

Es objeto de grandes comentarios la nueva coincidencia de haber llegado al mismo tiempo á San Sebastian Mr. Cambon, ministro de Francia en Paris y el señor Villaverde.

De Agricultura.

(A las 23'25).

Los proyectos de organización de los servicios de Agricultura, los llevará el señor Gasset para someterlos á la consideración de sus compañeros en el próximo Consejo.

En dichos proyectos se atienden á las más culminantes cuestiones de Comercio y Agricultura.

PERPEN.

Unica sucursal de plata

Meneses.

En el establecimiento de D. Ildefonso Caro Gomez, está hoy la sucursal de PLATA MENESES, donde encontrarán todo lo concerniente á este artículo, así como en muebles de rejilla, tapicería, ebanistería y las renombradas persianas semi-metálicas.

Puerta Purchena (junto al estanco).

¡Ha llegado!

la legítima madera de Pinroble para barriles, de la casa Paris Hermanos, de Pontevedra.

Puede verse sobre muelle desde el 12 al 15 del actual. Para informes y precios dirigirse á

Alfredo Rodriguez, Almería.

Barriles madera

DE EUCALIPTUS.

Se venden de 55 libras, 12 arcos, con serrin; vasija que no presta olor ni sabor al fruto y tiene la propiedad de conservarlo bien. Para encargos pueden entenderse con el gerente D. Antonio Baena, calle del Cid número 6.

Turrones.

Acaba de llegar á esta capital Teresa Verdú, conocida por la hija del Ama, ya acreditada por sus buenos géneros en esta capital.

Trae turron de Gijona, nieve y yema, piñones, anises y garrapiñas; botellas de aceite de almendras dulces.

Mariana 10 y Paseo del Príncipe, Administración del coche de Berja

LA UNIVERSAL.

Fábrica de tejas carton-hierro

CON PATENTE DE INVENCION.

BARCELONA.

Estas tejas de carton hierro de duración ilimitada, son lo más apropósito para cubiertas de toda clase de construcciones, suligereza, solidéz y elegancia, la hacen superior á todos los sistemas conocidos hasta hoy para kioskos, pabellones, tinglados, etc., pudiéndose demontar á voluntad sin deterioro alguno.

Para informes en Almeria:

Ricardo Garcia Moraton, Ricardos, 3, principal.

PROF. BROCCA

IDIOMAS.

COMPANIA DE RIO TINTO

sulfato de cobre con 98 0[0 sulfato cristalizado puro.

Se admiten contratos para servir desde hoy hasta Junio próximo.

Grandes existencias en almacenes. Almeria, en casa de sus agentes generales para toda España

THOMAS MORRISON

y Compañía Ld.

CALLE DE PESCADORES, 1.

Almeria.

GRANDES

depósitos de maderas y Serrería Mecánica de

José Fernandez Burgos,

sucesor de Vda. de Julian Gimenez' OBISPO ORBERÁ Y APOLO.

Rebaja notable de precios para el corriente año.

La única casa de esta provincia que cuenta en la actualidad con el mayor y más completo surtido en maderas pino del pais, Norte de Europa y América.

Descuentos segun ila importancia de los pedidos.

¡¡BARRILEROS!!

Madera para barriles de pinroble, calidad superior, en los almacenes de D. José Fernandez Burgos.

Mas barata que en ninguna parte.

VIZCAINO

CIRUJANO-DENTISTA.

Paseo del Príncipe, 3, principal esquina á Puerta de Purchena.

Servicio permanente todos los dias, excepto los feriados.

Nota.—Asistencia á domicilio en casos extraordinarios.

PARRALEROS.

Duelas de roble.
Madera pinrroble gallega.
Arcos catalanes.
Varas de adelfa.
Precios reducidos.

Informarán Maher y Abad.

23, Paseo del Príncipe, 23.

ANCHOAS

de Rosas á 2 pesetas kilo, se han recibido en

La Independencia

RICARDOS 3.

PAÑERÍA-SASTRERÍA.

La Ciudad de Londres

participa al público haber recibido las novedades para la presente estación de verano.

Gran surtido de estambres, alpacas y driles de hilo.

Gran éxito en la sastrería; es la casa que viste más elegante, más pronto y más barato.

JOSÉ MOLINA CARRILLO

Plaza de Nicolás Salmerón, número 1, (antes Bilbao) Puerta de Purchena.

ALAMBRE

SUPERIOR INGLÉS

Sulfato de cobre inglés.—Cemento.

Acero para barrenas

Herramientas, etc

John Murison,

Fábrica la Noria. Carretera Granada

Imp. de LA CRÓNICA MERIDIONAL

A. BARCELÓ É HIJOS, MALAGA

Proveedores de la Real Casa de España.

COSECHEROS. ALMACENISTAS Y EXPORTADORES DE VINOS.

Los especiales Aguardientes puros de Vinos, estilo cognac que fabrica esta casa con el nombre OLD-BRANDY, compiten con las mejores marcas del mismo Cognac. Las soleras propiedad de esta casa provienen del año 1870. Pedid las marcas una, dos y tres estrellas y A. B. H. en todos los establecimientos, exigiendo el nombre de «A. Barceló é hijos.»

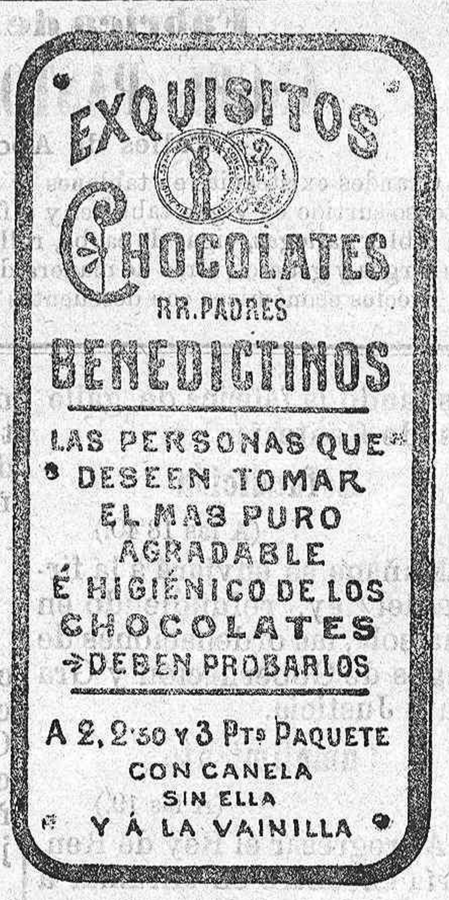

LA INDISPENSABLE

creme parisienne.

Si quereis conservar vuestra dentadura blanca y preservarse de contraer cualquier enfermedad de la boca de los dientes, usad siempre la «Creme Parisienne» del Dr. R. Grencot, preparada con glicerina, menthol, yoo lo cual evita la inflamación de las encias, la fetidez de aliento, los abcesos, caries y demás enfermedades de los dientes, y se obtiene una dentadura fuerte, sana y blanca y la boca fresca y aromática.

Es indispensable el uso de la «Creme Parisienne» y las personas que por desgracia han tomado medicamentos preparados con substancias mercuriales en la seguridad de preservarse de todas las enfermedades incurables que acarrean dichas substancias.

Venta en todas las principales farmacias, droguerias y perfumerias á 5 pesetas caja. En Almeria, en la de J. Vivas Perez y en la de Cristobal Romero, plaza de Santo Domingo.

A TODO EL QUE SUFRE

del pecho la garganta ó los pulmones

Se recomienda como el remedio por excelencia para curarse rápidamente y con casi infalible seguridad el

PECTORAL DE ANACAHUITA

No hay Tos, Ronquera, Bronquitis ni Afección Pulmonar que resista á su poderosa y benéfica acción.

TOMADO EN UNIÓN CON EL

ACEITE DE HÍGADO DE BACALAO

MARCA LANMAN Y KEMP

Aun cuando se haya declarado la temible Tisis sostienen y alivian al enfermo como ningún otro remedio.

EXIGIR SIEMPRE LA "MARCA INDUSTRIAL" CON LA FIRMA DE

LANMAN & KEMP, New York,

COMO PRUEBA DE LEGITIMIDAD.

De venta: Francisco Losana Navarro

Café nervino medicinal

Nada mas inofensivo ni mas activo para los dolores de cabeza jaquecas, vahidos, epilepsia y demás nerviosos. Los males del estómago, del hígado y los de la infancia en general, se curan infaliblemente. Buenas boticas, a 3 y 5 pesetas caja.—Se remiten por correo á todas partes.

Doctor Morales.—Carretas, número 39.—Madrid.

En Almeria, farmacia de Vivas Perez.

GARGANTA

VOZ y BOCA

PASTILLAS DE DETHAN

Recomendadas contra los Males de la Garganta, Extinciones de la Voz, Inflamaciones de la Boca, Efectos perniciosos del Mercurio, Iritacion que produce el Tabaco, y specialmente á los Snrs PREDICADORES, ABOGADOS, PROFESORES y CANTORES para facilitar la emicion de la voz.

Exigir en el rotulo a firma de Adh. DETHAN, Farmaceutico en PARIS.

Píldoras de RIAZA

de Perez Negro

Recomendadas por médicos y enfermos como la mejor preparacion que se conoce para curar las fiebres intermitentes, ya sean Tercianas, Cuartanas ó Cotidianas.

Cajas de 80 y 40 píldoras, 5 y 3 pesetas. De venta en todas las mejores farmacias de esta provincia, remitiéndolas tambien directamente prévio pago de su importe, desde cualquier punto que se pidan.

DEPOSITO CENTRAL:

MARTIN Y DURAN; Tetuan, 3, Madrid.

C.IA COLONIAL

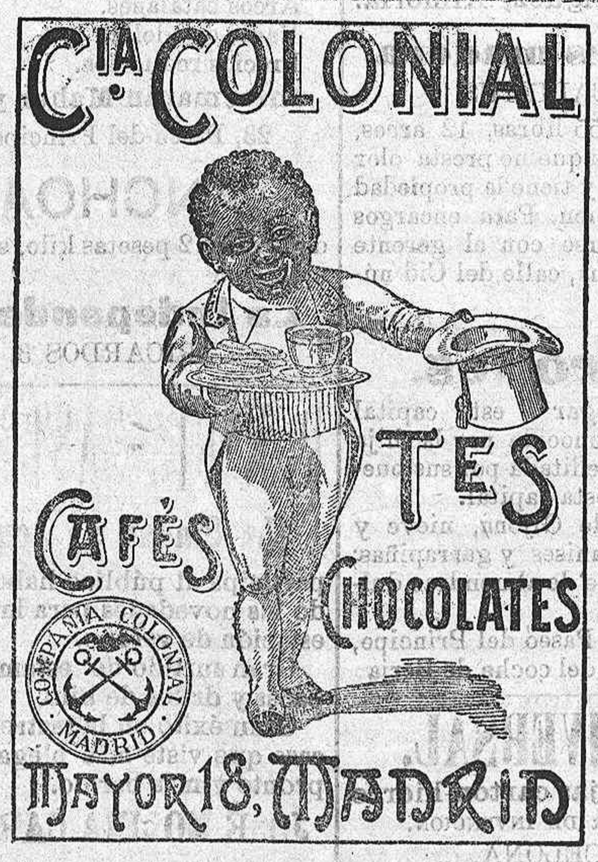

50 céntimos caja

Píldoras saludables de Muñoz

Unicas reguladoras de las funciones digestivas. Antipéticas, laxantes y purgantes. Desalojan la bilis y cálculos hepáticos. Combaten el estreñimiento y vicios humorales. De gran utilidad contra la hipocondria, ictericia, almorranas, mareo, etc. Deben usarlas cuantos hacen digestiones pesadas, los que por su vida sedentaria, imposibilidad de moverse, exceso de trabajo intelectual ó que en las comidas, necesitan activar las funciones digestivas y evitar cólicos y congestiones. Tengo á disposición de todo el que quiera, cartas de médicos, farmacéuticos y clientes, encomiando la comodidad de su uso, su economía y resultado positivo, y el que lo dude, por 50 cénts. puede convencerse. V. MUÑOZ, TRAFALGAR, 28, quien envía por correo al mismo precio. Pídanse también en las principales farmacias de España.

Cajas metálicas de 0,50 y 1 peseta. —En Almería, farmacia de Vivas Perez

Los adelantos de la ciencia

han logrado que el Dr. Casile de Nápoles descubriera los milagrosos medicamentos que curan infaliblemente la tisis en cualquiera de sus periodos y todas las enfermedades del estómago. A la más pequeña manifestación de un **resfriado, tos, catarro, bronquitis, grippe asma (sofocacion), espectoracion** y de cualquier enfermedad del pecho, tomar inmediatamente las PERLAS CASILE, que no solo curan infaliblemente estas enfermedades, sino que se tendrá la completa seguridad de no encontrar otras mucho más graves. Siguiendo este método se podrá decir no mas tisis. Si por descuido no se hubiera seguido este tratamiento y por desgracia cualquier persona se encontrara atacada de tisis, no tiene que espurarse porque gracias á los constantes estudios hemos podido encontrar los renombrados **Confites Casile** que asociados á las **Perlas** combaten con eficacia la tisis en cualquiera de sus periodos.

Despues de largas experiencias compusimos el **Bálsamo Casile** que no solo cura prodigiosamente todas las enfermedades del estómago, como son **atonía** (debilidad del estómago), **digestiones laboriosas ó difíciles, diarrea ó acedías, inapetencia, gastralgias, dilatacion, catarros, úlceras, hiperclorídia** y toda clase de **dispepsias**, haciendo desaparecer al momento los **vómitos, ardores y pesadez**, sino que se recomienda como indispensable y de necesidad para todos los convalecientes de cualquier enfermedad.

Precios de venta: Perlas Casile, 5 pesetas. Confites Casile, 5 ptas. Bálsamo Casile; 5 ptas. De venta en las acreditadas farmacias y en casa del inventor, Diputación 435. Barcelona.—EN ALMERIA en la de J. Vivas Perez y en la de D. Cristobal Romero, Plaza de Santo Domingo.

LA HIGIENICA

AGUA VEGETAL DE ARROYO, premiada en varias exposiciones científicas con medallas de oro y plata; la mejor de todas las conocidas para restablecer progresivamente los cabellos blancos á su primitivo color; no mancha la piel, ni la ropa; es inofensiva y refrescante en sumo grado, lo que hace que pueda usarse con la mano, si fuese la más recomendable brillantina. De venta, en perfumería y peluquerías.

Depósitos central: Preciados, 56, principal, Madrid:

OJO CON LAS IMITACIONES: Exigid la marca de fábrica en el precinto que cierra la caja la marca de ARROYO.

En Almería, Andrés Guilliano, Príncipe 21.

La elegancia

JUANA NAVARRO.

Corsés á medida y sin competencia.

FAJAS HIGIÉNICAS.

Umbilicales, matriz. sobreparto y para reduccion del vientre, quebraduras de ingle y ombligo, hechas á medida. Ultimos adelantos. Corsés rectos y elegantes desde 5 pesetas para señoras y de 2 para niñas.

PASEO DEL PRINCIPE, 42.

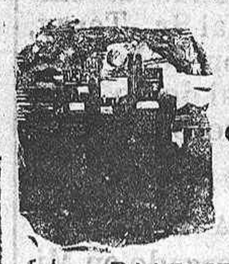

LA PALATINE

Compañía inglesa de seguros contra incendios

Y EXPLOSIONES

THE PALATINE INSURANCE COMPANY LIMITED

LA PALATINE asegura tambien contra la pérdida de alquileres ó renta por causa de incendio.

Como la Compañía no es mútua, sus asegurados no incurren en responsabilidad alguna.

Los siniestros se arreglan y se pagan inmediatamente.

Oficina principal: 24, 25 y 26, Cornhill, Londres.

Dirección de la Sucursal de España: CALLE ALCALÁ, 38, MADRID

Agente en Almería: D. Eugenio Bustos, Granada 25.