

EL REGIONAL

DIARIO INDEPENDIENTE DE LA TARDE

OFICINAS: GERONA 28.

Suscripción: Almería: 1'50 ptas. al mes
Provincia: 5 ptas. trimestre.

La correspondencia al Administrador de
EL REGIONAL: Antonio Galdeano.

La Redención

Son los presentes días de meditación, días de recogimiento....
¡Hagamos alto en nuestras tareas ordinarias!

Las preces religiosas, el humo del incienso que asciende formando nubes alrededor del santo Tabernáculo, las ceremonias todas de la Iglesia, elevan el espíritu y convidan a la oración.

Meditar en el sublime misterio, recoger el ánimo para pensar en la Cruz, que resume en sí todo el dogma cristiano y que significa amor, caridad y sacrificio, es emplear hermosamente el tiempo y confortar el ánimo para las luchas y desventuras de la vida.

Repose el alma en Jesucristo, y al acudir á adorarle enclavado en la Cruz, pidámosle una mirada compasiva para éste amado pueblo nuestro, que aunque muy castigado por todos los infortunios, supo conservar inquebrantable su fé religiosa y su esperanza en los grandes destinos.

JESÚS

Uno de aquellos que á Jesús hería con blasfemias, después de flagelarlo, arrancóle un puñado de cabellos ent ibia sangre y en sudor bañados.

Y dijo alzando los crispados puños: —¡Voy á ofrecerlos á Caifás!—El manto de la noche cayó sobre la tierra....

De pronto se detuvo como presa de una visión deslumbradora: pálido y amedrentado, vaciló.... ¡Tenía un haz de resplandores en la mano!

VICTO HUGO.

Hombre y Dios

Considerando en Jesús los padecimientos y las afrentas del hombre, solo cabe exclamar con Clodoveo: «¡Porqué no estaba yo allí con mis francos!» Considerando los padecimientos y las afrentas del Dios, solo cabe gemir con Granada: «¡Porqué estaba yo allí con mis pecados!»

A. PIDAL Y MON.

A Jesucristo

Ayer, del duro leño desprendido, te envolvieron los pliegues de un sudario; hoy, son para tu nombre bendecido tierra y cielo mezquino santuario.

MANUEL DEL PALACIO.

A LOS DESHEREDADOS

El Hombre-Dios, desnudo al nacer en las pajas de un pesebre y desnudo al morir en la cumbre del Calvario, ha abierto el camino del cielo á todos los que se llaman desheredados de la fortuna.

VALENTÍN GÓMEZ.

LA DOLOROSA

Coronado de espinas y escarneo, tinta en divina sangre su faz hermosa, hácia el Calvario avanza Jesús vendido, y con él va tu angustia, MADRE amorosa.

¡Dolor profundo! pese a la negadora filosofía,

que no sabrá pagarte jamás el mundo... ¡dulcísima y sublime virgen María!

RAFAEL SOLER.

Semana de luto

Que pasen años y siglos, que vientos de revolución y mudanzas corran y batallen en la eterna cuestión de los principios que las sociedades y los hombres defienden y discuten, nada importa, y la demostración de edades que pasan lo afirman en ese mismo rigorismo y severidad de la anual manifestación, en que las torres mudas dicen la firmeza de la idea, las imágenes la veneración y el culto, y el pueblo que invade las calles la conformidad y respeto y dolor que siente en el recuerdo de la grandiosa tragedia, tragedia redentora en que se sacrificó por todos el Justo...

Si, esta semana es y será eternamente la de verdadero luto y dolor en todo el orbe, mientras palpita una idea alta y un sentimiento hondo...

G. DE LA CAL.

Arbol bendito

Se alzó la Cruz; su rayo soberano rompió el altar del paganismo impuro; el alto Paternón, antes seguro, templó su orgullo ante el dolor pagano.

Desde el leño divino el sol cristiano, postró la niebla, destrozando el muro, y cayeron de horror, en antro oscuro, Júpiter y Plutón, Saturno y Jano.

Veinte siglos pasaron; el madero que Palestina alzó, tiene triunfales sus santas ramas sobre el mundo artero.

Y anuncia el estandarte á los mortales que ha de dormir el universo entero al rumor de sus hojas celestiales.

B. LÓPEZ GARCÍA.

EL MERCADO DE HIERRO

Á LOS MINEROS

Las noticias de ésta semana acusan nueva alza y tendencia satisfactoria en el mercado siderúrgico. El alza afecta á todas las categorías del lingote en las dos plazas reguladoras de la Gran Bretaña, y los indicios son de que los productos acabados, y en particular los carriles y chapas para buques seguirán dentro de poco la misma tendencia, en vista de su favorable demanda y del aumento experimentado en el costo de producción, por consecuencia del alza de la primera materia.

La base actual de este mejoramiento está en el mayor pedido de buques que vá acudiendo á los astilleros ingleses, pues las cascas armadoras que reservaban sus encargos para hacerlos á precios más bajos, en vista de la tendencia desastrosa que la industria naval venía presentando hasta hace poco, van saliendo de su retraimiento, al percibir el sesgo del mercado del lingote y comprender que la baja sucesiva que esperaban en el ramo de construcción es imposible en tales condiciones.

No debe olvidarse, sin embargo, que como el alza del lingote proviene á su vez y en su mayor parte de la demanda de los Estados Unidos, en realidad todo depende todavía del rumbo que lleven las cosas en aquella república.

Día político

Con motivo de encontrarse enfermo de algun cuidado el discretísimo letrado D. Onofre Amat, no hau podido reunir-se los amigos que en Almería cuenta el Sr. Romero Robledo, para tratar acerca de las próximas elecciones.

Parece que muchos romeristas no son partidarios de la candidatura del señor García Alix, tan recomendada por el batallador exministro antequerano.

Los elementos republicanos se encuentran muy animados y se prometen que el mitin del próximo domingo será una verdadera manifestación de fuerzas. Al acto concurrirán comisiones de

muchos pueblos de la provincia.

En representación del pueblo de Berja vendrán D. Luis Alcoba y el Sr. Ibarra, que ya se encuentra en Almería.

Comentando una noticia de EL REGIONAL de ayer, dice *El Radical* de hoy:

«En esta ocasión nuestro partido continuará su tradición votando, si vota, una candidatura republicana.»

Después habla el colega de condicionales que lejos de desvirtuar confirman nuestra información.

De Madrid regresó ayer el ex-alcalde de esta capital y candidato por el distrito de Berja D. Francisco Jover.

Como anunciamos, anoche se reunieron en el domicilio de D. Francisco Laynez los amigos del Sr. Canalejas.

Cambiadas impresiones respecto al estado de la política de Almería y oído el parecer del general Sr. Segura Campoy, se acordó trabajar como cosa propia la candidatura para diputado á Cortes por esta circunscripción, del actual gobernador del Banco de España D. Antonio García Alix.

SEMANA SANTA

Cultos del Viernes Santo

En la Catedral
A las seis y media de la mañana sermón á cargo del Doctoral. A las ocho oficios. A las tres maitines.

En San Pedro
Oficios á las ocho y media de la mañana. A las seis de la tarde procesión del Santo Entierro.

En las Puras
Oficios á las seis. Las siete palabras, de 12 á 3 de la tarde. Quinario después del Miserere en la Catedral.

En Santiago
A las nueve de la mañana, oficios. A las nueve de la noche, procesión de la Soledad.

En San Sebastián
Oficios á las nueve de la mañana. A las 12, sermón de las siete palabras y á continuación quinario.

En San Roque
Oficios á las seis de la mañana, los que prometen ser muy solemnes.

En el Hospital
Oficios á las siete y media y de una á tres sermón de las siete palabras.

En Santo Domingo
A las ocho de la mañana oficios, y de doce á tres sermón de las Siete palabras, que predicará el P. Fry. Santos Quirós.

En M. serrat
Oficios á las siete de la mañana, que celebrará el venerable párroco D. Fernando Navarro Rubio.

En San Antonio
A las nueve de la mañana, oficios y sunción de S. D. M.

Hermanas de los pobres
Oficios á las ocho de la mañana. Por la tarde termina el quinario.

En las Claras
Oficios á las siete y media de la mañana. A la oración termina el quinario.

Siervas de María
A las seis de la mañana, oficios, los que se celebrarán con la solemnidad acostumbrada.

Sagrada Familia
De doce á tres sermón de las Siete palabras y termina el quinario.

En San Juan
Oficios á las ocho de la mañana.

Nacidos y muertos

Según datos de la Dirección general del Instituto Geográfico y Estadístico, procedentes del Registro civil, el movimiento de la población en esta capital,

durante el pasado mes de marzo, fué el siguiente:

Nacimientos 166: de ellos 19 ilegítimos. Natalidad por 1.000 habitantes, 3'51.

Defunciones 145, clasificadas del modo siguiente: fiebre tifoidea 3, viruela 5, sarampión 5, coqueluche 1, difteria y crup 2, gripe 2, tuberculosis 16, enfermedades del sistema nervioso 16, ídem del aparato circulatorio y respiratorio 40, ídem digestivo 22, ídem genito-urinario 3, vicios de conformación 9, senectud 3, muertes violentas 4, otras enfermedades 14; resultando una mortalidad de 3'06 por 1.000 habitantes.

DE MINERIA

Una memoria

Hemos leído la Memoria de la Sociedad Argentifera de Almagrera, en la que se hace notar el hecho de que á pesar de la depreciación del plomo y de la plata, que ha mermado los beneficios de esta sociedad, se ha vendido mineral por valor de 341,478'02 pesetas, habiendo tenido que luchar con los enormes dispendios que exige la Hacienda, etc.

Como detalle importante, que tan legítima satisfacción produjo á los señores accionistas en la Junta recientemente celebrada, anotaremos que debido al perfeccionamiento de la industria, no existe el peligro de que desaparezcan los criaderos, habiéndose encontrado filones que, para poder ser beneficiados, sólo esperan la conquista de otros nuevos, la que se logrará con la completa solución del problema del desagüe.

La Aliseda (Jaén)

Desde el día 1.º de Abril se encuentra abierto al público éste notable establecimiento de aguas minero-medicinales.

Aquel centro de salud, es ya hoy lugar donde acuden numerosos enfermos de los aparatos respiratorio y digestivo á obtener su curación, haciendo uso, los primeros, de las aguas de la fuente de San José, de abundantísimo azoe, suministradas en inhalaciones, pulverizaciones y agua gaseada bebida sin vestigios de hierro, y los segundos, de la fuente de La Salud, alcalina ferruginosa, completando la panacea el disfrutar de un clima benigno, aires puros en una altitud de 700 metros sobre el nivel del mar, las mas propias para los enfermos y buena y cómoda fonda en el establecimiento.

También hay casitas particulares para alquilar.

El viaje se efectúa fácilmente por el ferrocarril de Madrid á Sevilla hasta la estación de Santa Elena, desde donde salen los carruages que llegan en una hora á La Aliseda.

Sección local.

Á los lectores

Mañana, con motivo de la gran solemnidad del día, no se publicará EL REGIONAL.

Hierro

Durante el pasado mes de Marzo se exportaron por éste puerto 27.000 toneladas de mineral de hierro.

Manifestación

En Cuevas se celebraría ayer una manifestación organizada por los estudiantes, para protestar de los sucesos de Salamanca.

A Orán

A medida que se acerca el día en que ha de visitar la vecina plaza el presidente de la república francesa, es mayor el número de almerienses que se propone realizar el viaje, si las empresas de vapores ofrecen las facilidades necesarias.

Embriamiento

Nuestro amigo D. Juan Bautista Be-

llo, juez municipal que fué de Almería, ha sido nombrado secretario de la Audiencia de Huesca.

De MELAZO, MELACIDA

Letras de cambio y documentos de crédito

Desde primero de Abril, todos los documentos protestables, se entregarán por los interesados á éste objeto en las oficinas del Colegio notarial de ésta capital, instalado en la calle del Minero, 7, piso principal, para que, en armonía con lo dispuesto por el Real decreto de 26 de Febrero último, sean repartidos á los notarios que estén en turno. 7-8

De arte.

En la Academia de Bellas Artes se ha inaugurado una clase especial de señoritas, de 4 á 5 de la tarde.

Precio de honorarios, 10 pesetas. Queda abierta la matrícula en la secretaría del establecimiento.

Aviso importante

Se compran envases de roble usados para líquidos. Informarán Muro y Diaz.

Especialista.

Los nuevos procedimientos de curación empleados por el reputado médico especialista D. Alfredo Gallego en los enfermos que asiste en su consulta de Madrid, San Bernardo, 18, duplicado, producen siempre buenos resultados por estar basados en los últimos adelantos científicos. La cordura, tisis laríngica, ciza (fauces de aliento) y inpus, consideradas generalmente incurables, no lo son tratadas por éste especialista el que ha conseguido desde cándose más de 29 años al estudio y práctica de la especialidad dominarlas, por completo. La facilidad que tiene en la extirpación de tumores situados en la garganta, nariz ú oídos y seguridades de buena éxito es tal, que en ésta clase de operaciones hay muy pocas que le igualen ninguno que le aventaje.

SEMILLA DE REMOLACHA

Hay forragera, el mejor pasto del ganado vacuno, y también hay para la fabricación del azúcar.

Para detalles, Real, 12.

Sulfatadoras

Las mejores, más sólidas y de mecanismo más sencillo, son las ya tan conocidas Japy.

Para pedidos: Juan Rodríguez Burgos.

Academia de francés

MÉTODO «BERLITZ» viva voz. Traducciones y correspondencia, Cosario, 5, bajo.—Luis Campos Perez.

L'EXPRESS Perfumería Novedades

Sombreros modelos para la próxima estación.

Se admiten toda clase de reformas y composturas, que se harán á precios reducidísimos.

Pago anticipado.
SEBASTIAN PÉRES, 4

Almería.—Tip: EL REGIONAL.

Probad los Cognacs de Henri Garnier y Compañía

Compañía de los Caminos de Hierro DEL Sur de España.

Horario de la salida de los trenes correos y mixtos. Línea de Linares a Almería.

TRENES ASCENDENTES

Correo número 2.

Salida de Almería a las 10:30 mañana. Llegada a Guadix a las 2:16 tarde...

Mixto núm. 4

Salida de Almería a las 4:48 tarde. Llegada a Guadix a las 10:53 noche.

Mercancía número 14.

Lleva viajeros de tercera clase desde Almería a Doña María. Sale de esta capital a las 5:45 de la mañana...

TRENES DESCENDENTES

Correo número 1.

Salida de Baeza (empalme) a las 9 mañana. Llegada a Moreda (fonda y empalme) a las 1:15 tarde.

Mixto número 3

Salida de Baeza (empalme) a las 9:07 noche. Llegada a Moreda (empalme y fonda) a las 3:58 noche.

Mercancía número 13.

Conduce viajeros de tercera clase desde Doña María a Almería. Sale de aquella estación a las 17:34 y llega a la de esta capital a las 20:42.

Trenes expresos

Entre Baeza y Moreda, y vice versa, circula todos los miércoles un tren expreso, en correspondencia con los de igual nombre que circulan entre Baeza y Madrid.

LINEA DE MOREDA A GRANADA

TRENES ASCENDENTES

Correo núm. 22.

Salida de Daifontes a las 1:27 tarde. Llegada a Moreda. (Empalme y fonda) 3:6 tarde.

Mixto número 24.

Salida de Daifontes a las 10:50 mañana. Llegada a Moreda 1:10 tarde.

TRENES DESCENDENTES

Correo núm. 21.

Salida de Moreda a las 1:50 tarde. Llegada a Daifontes 3:21.

Mixto número 23.

Salida de Moreda a las 3:40 tarde. Llegada a Daifontes 6 tarde. Los trenes expresos números 25 y 26 empalmarán con los de igual nombre y números 5 y 6 de la línea de Linares a Almería (Baeza-Moreda).

La Elegancia

JUANA NAVARRO

Corsés a medida y en competencia FAJAS HIGIÉNICAS

Umbilicales, matriz, sobrepardo y para reducción del vientre, quebraduras de ingle y ombigo, hechas a medida. Últimos adelantos. Corsés rectos y elegantes desde 5 pesetas para señoras y de dos para niñas.

Paseo del Príncipe, 42

EMPLASTOS POROSOS DE ALCOCK. Fundada en 1847. Son estos un remedio universal contra dolores de riñones... DIRECCIONES PARA EL USO.

Unicos aentes en España: señores J. Uriach y Compañía Barcelona.

AZUFRES

químicamente puros garantizados, infinitamente mejores que los de Italia y Marsella.

La Sociedad Anónima Azufrera del Coto de Hallin y en su representación los Sucesores de E. Steinfeldt, calle Prada, 15, Madrid, tienen el gusto de ofrecer a los compradores de esta provincia las cantidades que deseen de terrón sublimado y flor sublimado a precios muy ventajosos...

Salvador Romero y Hermano, paseo del Príncipe, 10

Se facilitan muestras a quien las pida.

¡Murió la calvicie!!

USANDO

EL

Ha quedado comprobado por infinidad de eminencias médicas, que el Céfiro de Oriente-Lillo es el único preparado en el mundo que hace renacer y crecer el cabello...

CÉFIRO DE ORIENTE-LILLO

DEPÓSITO: Droguería LA BARCELONESA de José Toro García, 2 Tiendas, 2

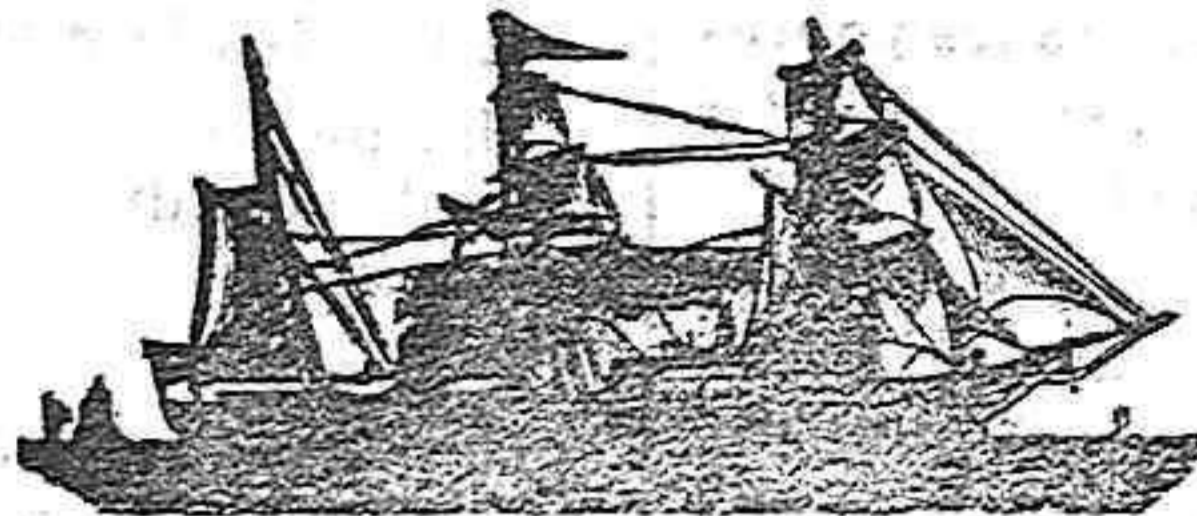

Servicio semanal de vapores

De muelle a muelle.

Salidas de Almería.—Para Valencia Barcelona todos los Lunes.—Para Málaga y Motril todos los Miércoles. Salida de Barcelona.—Para Almería todos los Sábados.

SEGUROS MARITIMOS

THE UNDERWRITING

COMPañía «AURORA»

«Lloyd Inglés».—Londres.

Bilbao

Adalberto Ruiz, Príncipe 65, (frente al Teatro Cervantes.)

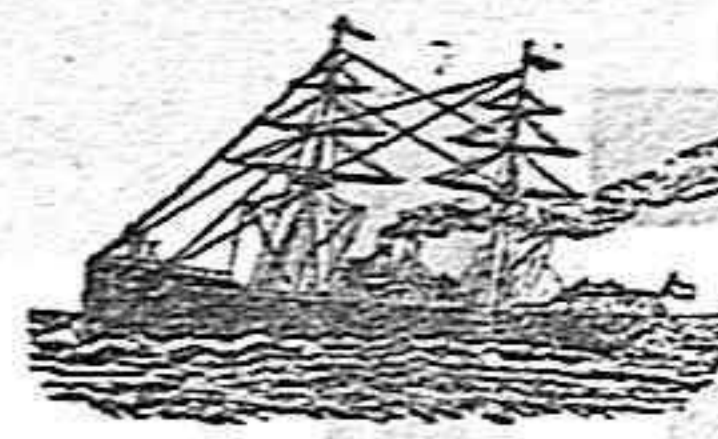

Servicios de la Compañía Transatlántica

Línea de Cuba y Méjico

El día 16 de Marzo saldrá de Bilbao, el 19 de Santander y el 20 de Coruña, el vapor «ALFONSO XII»...

Línea de New-York, Cuba y Méjico

El día 28 saldrá de Barcelona y el 30 de Cádiz el vapor «BUENOS AIRES» directamente para New-York, Habana y Veracruz...

Línea de Venezuela-Colombia

El día 15 de Marzo saldrá de Barcelona y de Cádiz el vapor «M.C. LVO» directamente para Las Palmas, Santa Cruz de Tenerife, Santa Cruz de las Palmas, Puerto Rico, Habana, Puerto Limón, Ocotlán, Sabanailla, Curaçao, Puerto Cabello y la Guayra...

Línea de Filipinas

El día 28 saldrá de Barcelona el vapor «ISLA DE LUZÓN» directamente para Ceilán, Bombay, Colombo, Singapur y Manila...

Línea de Buenos Aires

El día 2 de Marzo saldrá de Barcelona y el 7 de Cádiz el vapor «P. de SATRUSTÉN» directamente para Santa Cruz de Tenerife, Montevideo y Buenos Aires.

Línea de Canarias

El día 17 de Marzo saldrá de Barcelona y el 22 de Cádiz el vapor «E. L. VILLAVERDE» directamente para Canarias, Mazagán, Las Palmas, Santa Cruz de la Palma y Santa Cruz de Tenerife...

Línea de Fernando Póo

El día 25 de idem saldrá de Barcelona el 30 de Cádiz el vapor «S. FRANCISCO» para Fernando Póo, con escala en Casablanca, Mazagán y otros puertos de la Costa occidental de África y Golfo de Guinea.

Línea de Tánger

Salidas de Cádiz: Lunes, Miércoles y Viernes.

Salidas de Tánger: Martes, Jueves y Sábado.

ADALBERTO RUIZ, Príncipe 65, (frente al teatro Cervantes.)

Nuevo Motor Benz á gas pobre

desde 4 á 150 caballos.—Aplicable á todas las industrias.

Consumo por caballo-hora: 1 á 3 cénts.

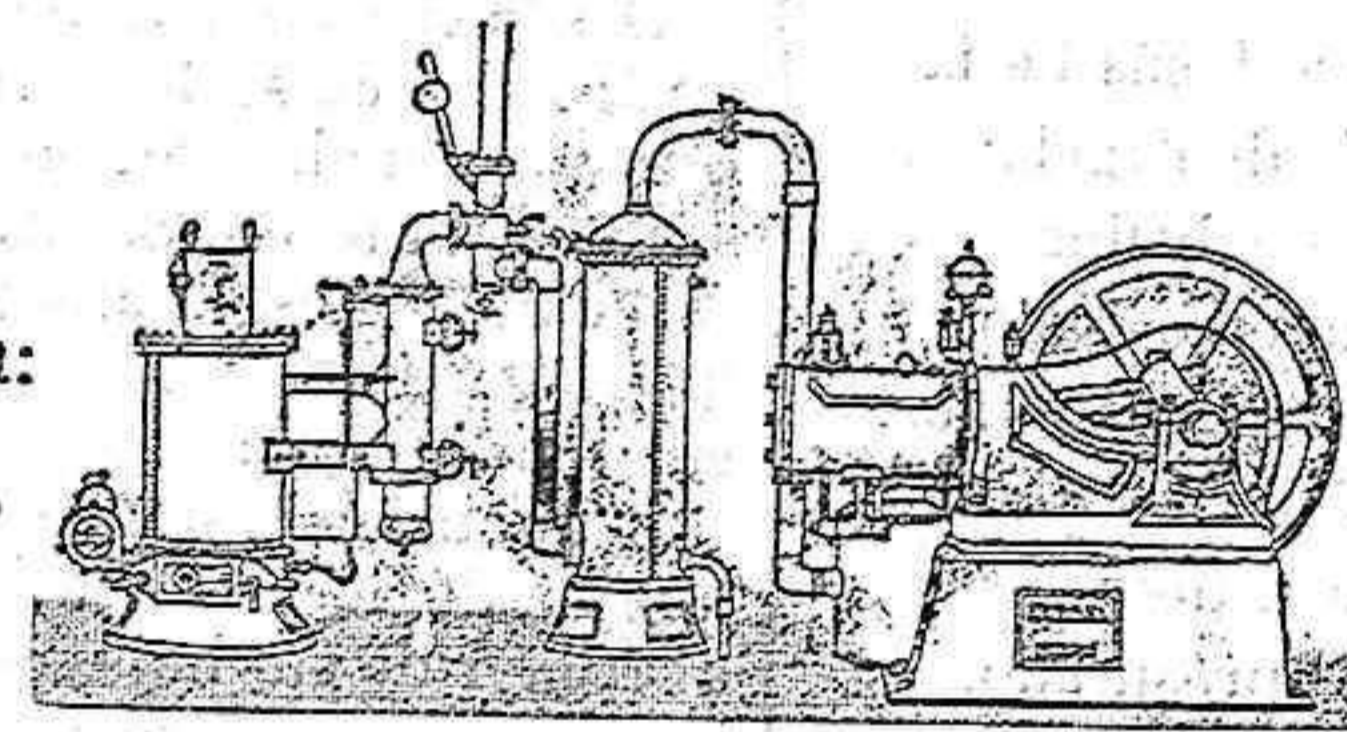

La fuerza motriz más económica. Referencias de primer orden

Sin caldera ni gasómetro

Motores BENZ á gas común, á gasolina y á alcohol. Motores eléctricos y dinamos.

RICHARD GANS, Princesa 63 Madrid.

Para informes en Almería, Gerónimo Lino Rodríguez.

A los parraleros

Puntales

En Guadix en los almacenes de madera de D. Felipe Minagorre, se venden puntales de parral de las dimensiones corrientes...

También hay puntales para anteojo de minas, palos para telégrafos y otras diferentes clases de madera.

Se tienen para parras jóvenes. Todo de pino.

Para Muestras e informes D. Luis Feirado, L'Express.

La ropa sucia

debe lavarse en casa

Lavoración mecánica Siglo XX

The nineteen hundred Washer Co. de New-York.

- La Lavadora ahorra tiempo y trabajo. La Lavadora no desgasta la ropa. La Lavadora evita la lavandera. La Lavadora es sencilla y elegante. La Lavadora ocupa muy poco espacio. La Lavadora la mueve sentado un niño. La Lavadora evita el contagio con la ropa sucia agena de las lavadoras. La Lavadora evita el contagio de las aguas sucias. La Lavadora no exige el uso de jabón especial. La Lavadora tiene privilegio exclusivo. La Lavadora se da garantizada. La Lavadora se ensaya prácticamente á domicilio. La Lavadora cuesta 140 pesetas al contado. La Lavadora se vende á plazos cómodos.

Única representación en España y Portugal.

5, Doña Bárbara de Braganza, 5, Madrid.

Detalles en Almería, L'Express, Sebastian Perez, 4.

SOLUCIÓN BENDICTO

de glicerato-fato de cal con CREGESOL

Preparación la más racional para curar la tuberculosis, bronquitis, catarrhos crónicos, infecciones gripales, enfermedades conativas, inapetencia, debilidad general, postración nerviosa, neurastenia, impotencia, enfermedades mentales, caries, raquitismo, escrofulismo, etc. Frasco 2:50 pesetas. Depósito: Farmacia del doctor Benedicto, San Barnabé, 41, Madrid y otras farmacias.

DEPÓSITOS: En Almería, farmacia de D. Juan Vivas Pérez.— En Berja, A. Espinosa.— En Cuevas de Vera, F. Guevara y N. de Sols.— En Huelva, Ovea G. Jimeno.— En Serón, Luis Sanchez y en Bilbao, Santander y Vigo, la S. E. droguería general.